

Anuário Estatístico UFC

2023
base 2022

UNIVERSIDADE
FEDERAL DO CEARÁ

Órgão Responsável pela Elaboração do Anuário Estatístico

Pró-Reitoria de Planejamento e Administração

Pró-Reitor

Prof. Almir Bittencourt da Silva

e-mail: pradm@pradm.ufc.br

Pró-Reitora Adjunta

Adênia Maria Augusto Guimarães

e-mail: proplad@proplad.ufc.br

Coordenadoria de Planejamento e Gestão Estratégica - CPGE

Coordenadora

Roberta Queiros Viana Maia

e-mail: cpge@ufc.br

Telefone: (85) 3366-7876/7418

Equipe Técnica

Coordenador

Raimundo Rabelo Melo

Ana Jamille Tomaz Viana

Anderson Carlos Freitas Santos

Kamila Karen Motta e Sousa

Sarah Renata Menezes e Silva

Projeto Gráfico

Coordenadoria de Comunicação e Marketing

Coordenadora e coordenador-adjunto

Prof.^a Claudia Buhamra Abreu Romero
e Francisco Norton Falcão Chaves

Projeto gráfico e diagramação

David Motta Sá Grêgo

Raoni Kachille

Fotografia

Ribamar Neto

Viktor Braga

Jr. Panela

Universidade Federal do Ceará

Administração Superior

Reitor

Prof. José Cândido Lustosa Bittencout de Albuquerque

Vice-Reitor

Prof. José Glauco Lobo Filho

Pró-Reitoria de Graduação

Pró-Reitora: Prof.^a Ana Paula de Medeiros Ribeiro

Pró-Reitora Adjunta: Prof.^a Simone da Silveira Sá Borges

Pró-Reitoria de Pesquisa e Pós-Graduação

Pró-Reitor: Prof. Francisco Rodrigo Porto Cavalcanti

Pró-Reitora Adjunta: Prof.^a Luciana Rocha Barros Gonçalves

Pró-Reitoria de Extensão

Pró-Reitora: Prof.^a Elizabeth De Francesco Daher

Pró-Reitor Adjunto: Prof. Rogério Masih

Pró-Reitoria de Assuntos Estudantis

Pró-Reitora: Prof.^a Geovana Maria Cartaxo de Arruda Freire

Pró-Reitoria de Gestão de Pessoas

Pró-Reitor: Prof. Marcus Vinícius Vera Machado

Pró-Reitora Adjunta: Telma Araújo do Nascimento

Pró-Reitoria de Planejamento e Administração

Pró-Reitor: Prof. Almir Bittencourt da Silva

Pró-Reitora Adjunta: Adênia Maria Augusto Guimarães

Pró-Reitoria de Relações Internacionais e Desenvolvimento Institucional

Pró-Reitor: Prof. Augusto Teixeira de Albuquerque

Superintendência de Infraestrutura e Gestão Ambiental

Superintendente: Eduardo Raphael Santos Palheta

Superintendente Adjunto: Jody Campos

Superintendência de Tecnologia da Informação

Superintendente: Prof. Edgar Marçal de Barros Filho

Superintendência dos Hospitais Universitários

Superintendente: Prof. Carlos Augusto Alencar Júnior

Secretaria de Acessibilidade UFC Incluir

Diretora: Prof.^a Fernanda Cláudia Araújo da Silva

Secretaria de Cultura

Diretora: Maria Pinheiro Pessoa de Andrade

Vice-diretor: Francisco Alves de Miranda

Chefe de Gabinete

Fernando Henrique Monteiro Carvalho

Procuradoria Geral

Prof.^a Janaína Soares Noleto Castelo Branco

Órgãos Deliberativos Superiores – CONSUNI/CEPE

Ivan da Costa Lima

Administração Acadêmica

Centro de Ciências

Diretora: Prof.^a Regina Célia Monteiro de Paula

Vice-Diretor: Prof. Wandemberg Paiva Ferreira

Centro de Ciências Agrárias

Diretora: Prof.^a Sônia Maria Pinheiro de Oliveira

Vice-Diretor: Prof. Alexandre Holanda Sampaio

Centro de Humanidades

Diretor: Prof. Cícero Anastácio Araújo de Miranda

Vice-Diretor: Prof. Luiz Fábio Silva Paiva

Centro de Tecnologia

Diretor: Prof. Carlos Almir Monteiro de Holanda

Vice-Diretora: Prof.^a Diana Cristina Silva de Azevedo

Faculdade de Direito

Diretor: Prof. Maurício Feijó Benevides de Magalhães Filho

Vice-Diretora: Prof.^a Camilla Araújo Colares de Freitas

Faculdade de Economia, Administração, Atuária e Contabilidade

Diretor: Prof. Paulo Rogério Faustino Matos

Vice-Diretora: Prof.^a Danielle Augusto Peres

Faculdade de Educação

Diretora: Prof.^a Heulália Charalo Rafante

Vice-Diretora: Prof.^a Adriana Eufrásio Braga

Faculdade de Farmácia, Odontologia e Enfermagem

Diretora: Prof.^a Lidiany Karla Azevedo

Rodrigues Gerage

Vice-Diretora: Prof.^a Ana Karina Bezerra Pinheiro

Faculdade de Medicina

Diretora: Prof. João Macedo Coelho Filho

Vice-Diretora: Prof.^a Danielle Macedo Gaspar

Instituto de Ciências do Mar

Diretora: Prof.^a Maria Ozilea Bezerra Menezes

Vice-Diretor: Prof. Rodrigo Maggioni (pro tempore)

Instituto de Cultura e Arte

Diretor: Prof. Marco Túlio Ferreira da Costa

Vice-Diretora: Prof.^a Araguacy Paixão Almeida Filgueiras

Instituto de Educação Física e Esportes

Diretora: Prof.^a Maria Eleni Henrique da Silva

Vice-Diretor: Prof. Edson Silva Soares

Instituto Universidade Virtual - UFC Virtual

Diretor: Prof. Gabriel Antoine Louis Paillard

Vice-Diretor: Prof. Ernesto Trajano de Lima Neto

Campus de Crateús

Diretor: Prof. Lívio Antônio Melo Freire

Vice-Diretor: Prof. Sandro Vagner de Lima

Campus de Itapajé

Diretor: Prof. Márcio Veras Correa

Vice-Diretor: Prof. Alberto Sampaio Lima

Campus de Quixadá

Diretora: Prof.^a Andréia Libório Sampaio

Vice-Diretor: Prof. Paulo de Tarso Guerra Oliveira

Campus de Russas

Diretor: Prof. Lindberg Lima Gonçalves

Vice-Diretora: Prof.^a Aliny Abreu de Sousa Monteiro

Campus de Sobral

Diretor: Prof. João Guilherme Nogueira Matias

Vice-Diretor: Prof. Mário Áureo Gomes Moreira

Apresentação

A partir de agora, tornamos disponível à comunidade acadêmica e à sociedade em geral o 15º número do Anuário Estatístico da Universidade Federal do Ceará. Essa edição traz um projeto gráfico moderno, com linguagem acessível e direta, que possibilita fácil manuseio, além de uma experiência agradável para o leitor. É uma publicação que permite o conhecimento do passado, a compreensão do presente e o vislumbre das perspectivas de futuro da UFC.

Passear pelas páginas do anuário é como fazer uma visita à Universidade, *alma*

mater do ensino superior cearense, criada em 1954, e a seus campi, localizados em Fortaleza, Sobral, Quixadá, Russas, Crateús e Itapajé. A partir da leitura deste documento, é possível mensurar e reconhecer o legado e os impactos diferenciados da UFC, ao longo de suas quase sete décadas de existência, para o desenvolvimento acadêmico, científico, tecnológico, social, cultural e econômico do Ceará, da região Nordeste e do Brasil.

O Anuário Estatístico traduz em números, e de forma clara e concisa, como foi a atuação da UFC durante o ano de 2022 em suas

mais variadas frentes, nas ações caracterizadoras do tripé que conduz a vida acadêmica: o ensino, a pesquisa e a extensão. Uma das áreas que mais mereceu atenção nesse período foi a formação acadêmica e o incentivo à permanência dos estudantes, ademais de um aumento expressivo nos recursos investidos, e um incremento notável na soma de patentes depositadas, como poderá ser comprovado oportunamente nas páginas a seguir.

Por meio de gráficos e tabelas, o anuário apresenta dados que atestam a maturidade institucional, a excelência e os bons

resultados colhidos pelo trabalho sério e comprometido, desenvolvido em conjunto pelos diversos segmentos da comunidade universitária, com informações preciosas acerca do crescimento da Universidade e das conquistas obtidas pelos servidores docentes e técnico-administrativos e por estudantes de graduação e de pós-graduação. O exame cuidadoso do conteúdo demonstra, de maneira inequívoca, a significativa evolução quantitativa e qualitativa que a UFC, patrimônio maior do povo cearense, tem experimentado nesses últimos anos.

Os dados contidos neste Anuário Estatístico constituem relevante base informativa e fonte de transparência para o cidadão, pois colaboram no sentido de difundir informações atuais e consolidadas a respeito dos diferentes âmbitos da atuação da UFC. Como universidade pública federal, nossa Instituição é custeada pelos impostos do contribuinte, por meio do orçamento da União, e movida por sonhos e altas expectativas depositadas em nós para promover a formação profissional, técnica e humanística dos cearenses.

Por isso, temos o dever de prestar contas, apontando com responsabilidade como alocamos os recursos públicos e como ocorrem os mecanismos de tomada de decisão em nossa Universidade. E não é por acaso que assim temos nos mantido em elevadas posições entre as principais instituições de ensino superior brasileiras, em vários indicadores, como a produção científica, a quantidade de citações aos trabalhos dos nossos pesquisadores, a presença digital e o impacto social dos programas e projetos de extensão. A UFC é liderança no contexto do Norte-Nordeste, parceira de prestigiosas universidades e renomados institutos de pesquisa internacionais, com os quais temos aprofundado os laços de cooperação e de realizações acadêmicas, projetando para o mundo o ensino e a ciência de qualidade feitos no Ceará.

Diferentes capítulos do Anuário Estatístico são dedicados a estrutura organizacional, indicadores, ensino, pesquisa, extensão, assistência estudantil, gestão de pessoas, relações internacionais, casas de cultura estrangeira, equipamentos culturais, sistema de bibliotecas, hospitais universitários, orçamento, infraestrutura física e gestão am-

biental, fundações, ouvidora-geral e fazendas experimentais. A sistematização desse trabalho ficou a cargo da equipe de servidores de carreira da Pró-Reitoria de Planejamento e Administração (PROPLAD), com o apoio da Coordenadoria de Comunicação e Marketing, a UFC Informa. Toda essa riqueza pode ser complementada com materiais extras, links para as ferramentas de *business intelligence* do portal paineis.ufc.br, e com conteúdos dos principais sites da Universidade.

Desejamos a todos uma ótima leitura deste anuário, símbolo das vitórias e do orgulho que sentimos por integrar a UFC!

Prof. José Cândido Lustosa
Bittencourt de Albuquerque
Reitor

Prof. José Glauco Lobo Filho
Vice-reitor

1. ESTRUTURA ORGANIZACIONAL

2. INDICADORES

3. ENSINO

4. PESQUISA

5. EXTENSÃO UNIVERSITÁRIA

6. ASSISTÊNCIA ESTUDANTIL

7. GESTÃO DE PESSOAS

8. RELAÇÕES INTERNACIONAIS

9. CASAS DE CULTURA ESTRANGEIRA

10. EQUIPAMENTOS CULTURAIS

11. SISTEMA DE BIBLIOTECAS

12. HOSPITAIS UNIVERSITÁRIOS

13. ORÇAMENTO

14. INFRAESTRUTURA FÍSICA

15. FUNDAÇÕES

16. OUVIDORIA GERAL

17. GESTÃO AMBIENTAL

18. APÊNDICE

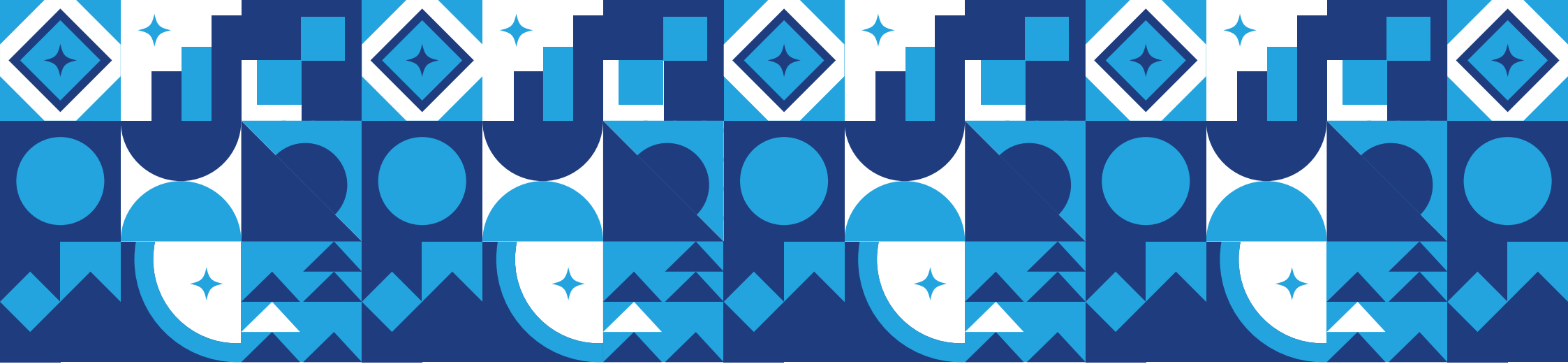

1. Estrutura Organizacional

1. Organograma
2. Reitores
3. Títulos e Honraria

Administração Superior

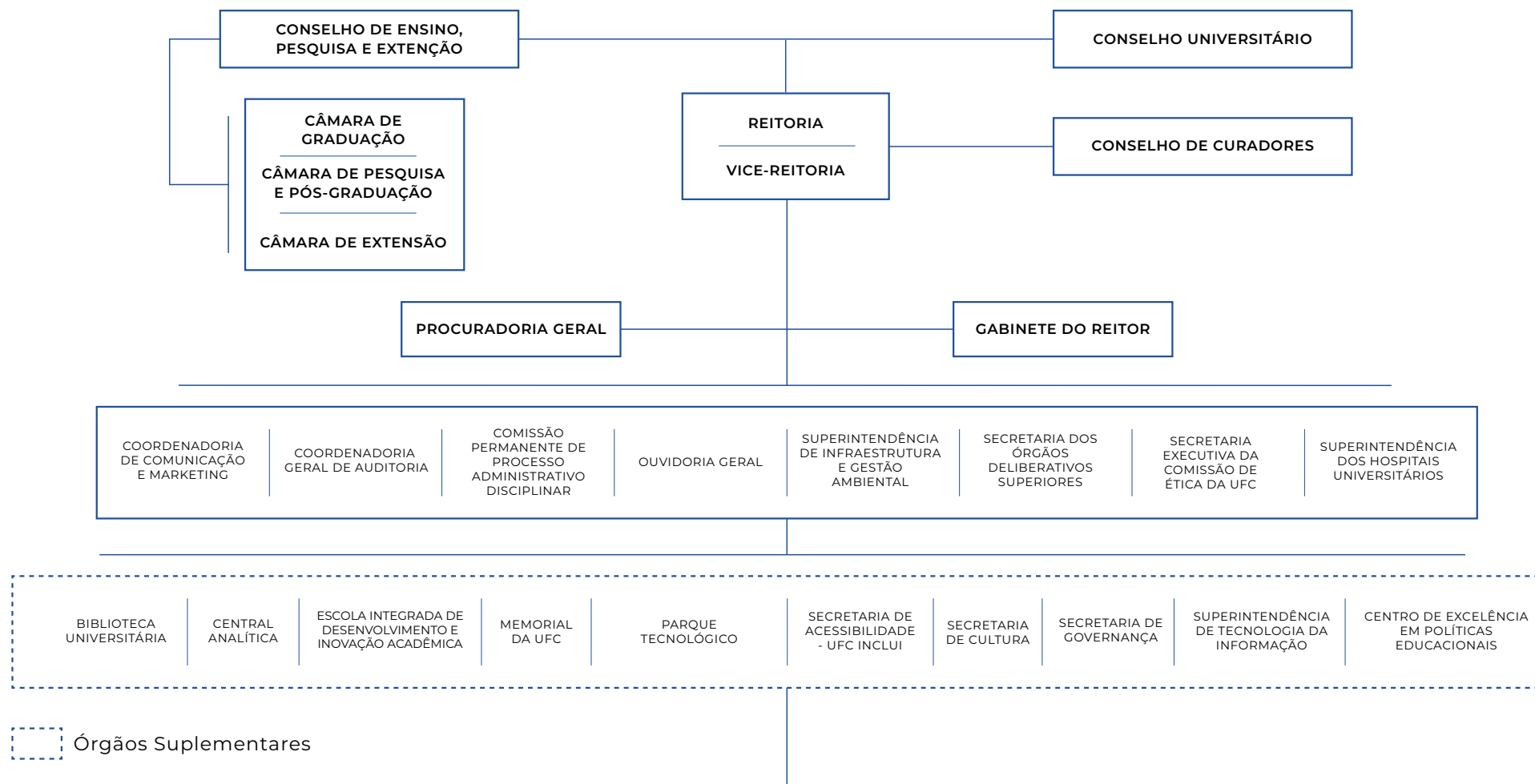

Saiba Mais: <https://www.ufc.br/a-universidade/documentos-oficiais/325-regimento-da-reitoria>

PRÓ-REITORIA DE GRADUAÇÃO	PRÓ-REITORIA DE PESQUISA E PÓS-GRADUAÇÃO	PRÓ-REITORIA DE EXTENSÃO	PRÓ-REITORIA DE RELAÇÕES INTERNACIONAIS E DESENVOLVIMENTO INSTITUCIONAL	PRÓ-REITORIA DE PLANEJAMENTO E ADMINISTRAÇÃO	PRÓ-REITORIA DE ASSUNTOS ESTUDANTIS	PRÓ-REITORIA DE GESTÃO DE PESSOAS
COORDENADORIA DE PROJETOS E ACOMPANHAMENTO CURRICULAR	COORDENADORIA DE ENSINO DE PÓS-GRADUAÇÃO	COORDENADORIA DE EXTENSÃO DO CAMPUS DO PORANGABUÇU	COORDENADORIA DE MOBILIDADE ACADÊMICA	COORDENADORIA DE PLANEJAMENTO E GESTÃO ESTRATÉGICA	COORDENADORIA DE ASSISTÊNCIA ESTUDANTIL	COORDENADORIA DE CADASTRO E PAGAMENTO
COORDENADORIA DE PLANEJAMENTO, INFORMAÇÃO E COMUNICAÇÃO	COORDENADORIA DE PESQUISA	COORDENADORIA DE EXTENSÃO DO CAMPUS DO PICI	COORDENADORIA DE CONVÊNIO INTERNACIONAIS	COORDENADORIA DE CONTABILIDADE E FINANÇAS	COORDENADORIA DO RESTAURANTE UNIVERSITÁRIO	COORDENADORIA DE QUALIDADE DE VIDA NO TRABALHO
COORDENADORIA DE ACOMPANHAMENTO DISCENTE	COORDENADORIA DE RECURSOS HUMANOS	COORDENADORIA DE EXTENSÃO DA ARTICULAÇÃO INTER CAMPUS	COORDENADORIA DE EMPREENDEDORISMO	COORDENADORIA DE ADMINISTRAÇÃO E PATRIMÔNIO	COORDENADORIA DE ATIVIDADES DESPORTIVAS	COORDENADORIA DE DESENVOLVIMENTO E CARREIRA
COORDENADORIA DE PLANEJAMENTO E AVALIAÇÃO DE PROGRAMAS E AÇÕES ACADÊMICAS	COORDENADORIA DE INOVAÇÃO TECNOLÓGICA	COORDENADORIA DE EXTENSÃO DO CAMPUS DO BENFICA	COORDENADORIA DE INOVAÇÃO INSTITUCIONAL	COORDENADORIA DE PROGRAMAÇÃO E ALOCAÇÃO ORÇAMENTÁRIA		COORDENADORIA DE PERÍCIA E ASSISTÊNCIA AO SERVIDOR
COORDENADORIA GERAL DE PROGRAMAS ACADÊMICOS	COORDENADORIA DE ORÇAMENTO E FINANÇAS	COORDENADORIA DE AGÊNCIA DE ESTÁGIOS		COORDENADORIA DE LICITAÇÃO		COORDENADORIA DE LEGISLAÇÃO DE PESSOAL E CONTROLE EXTERNO
		COORDENADORIA DE DESENVOLVIMENTO FAMILIAR		COORDENADORIA DE CONTRATOS E CONVÊNIO		
				IMPrensa UNIVERSITÁRIA		

Fonte: https://www.ufc.br/images/_files/a_universidade/organograma_ufc/organograma_geral_ufc_2022.pdf, acesso em 13 abr. 2023.

Administração Acadêmica

CONSELHO DE CENTRO		CONSELHO DEPARTAMENTAL		CONSELHO DO CAMPUS		CONSELHO DO INSTITUTO	
CENTRO DE CIÊNCIAS		CENTRO DE CIÊNCIAS AGRÁRIAS		CENTRO DE HUMANIDADES		CENTRO DE TECNOLOGIA	
BIOLOGIA BIOQUÍMICA E BIOLOGIA MOLECULAR COMPUTAÇÃO ESTATÍSTICA E MATEMÁTICA APLICADA FÍSICA GEOGRAFIA GEOLOGIA MATEMÁTICA MATEMÁTICA INDUSTRIAL NÚCLEO REGIONAL DE OFIOLOGIA DE FORTALEZA QUÍMICA ANALÍTICA E FÍSICO-QUÍMICA QUÍMICA ORGÂNICA E INORGÂNICA		CIÊNCIAS DO SOLO ECONOMIA AGRÍCOLA ENGENHARIA AGRÍCOLA ENGENHARIA DE ALIMENTOS ENGENHARIA DE PESCA ESTUDOS INTERDISCIPLINARES FITOTECNIA NÚCLEO DE DESENVOLVIMENTO DE CRIANÇA ZOOTECNICA		CIÊNCIAS DA INFORMAÇÃO CIÊNCIAS SOCIAIS ESTUDOS DA LÍNGUA INGLESA, SUAS LITERATURAS E TRADUÇÃO HISTÓRIA LETRAS ESTRANGEIRAS LETRAS LIBRAS E ESTUDOS SURDOS LETRAS VERNÁCULAS LITERATURA PSICOLOGIA		ARQUITETURA E URBANISMO E DESIGN ENGENHARIA DE PRODUÇÃO ENGENHARIA DE TELEINFORMÁTICA ENGENHARIA DE TRANSPORTES ENGENHARIA ELÉTRICA ENGENHARIA ESTRUTURAL E CONSTRUÇÃO CIVIL ENGENHARIA HIDRÁULICA E AMBIENTAL ENGENHARIA MECÂNICA ENGENHARIA METALÚRGICA E DE MATERIAIS ENGENHARIA QUÍMICA INTEGRAÇÃO ACADÊMICA E TECNOLOGIA	
FACULDADE DE DIREITO		FACULDADE DE ECONOMIA, ADMINISTRAÇÃO, ATUÁRIA E CONTABILIDADE		FACULDADE DE EDUCAÇÃO		FACULDADE DE FARMÁCIA, ODONTOLOGIA E ENFERMAGEM	
DIREITO PRIVADO DIREITO PROCESSUAL DIREITO PÚBLICO NÚCLEO DE PRÁTICAS JURÍDICAS		ADMINISTRAÇÃO CONTABILIDADE ECONOMIA APLICADA TEORIA ECONÔMICA		ESTUDOS ESPECIALIZADOS FUNDAMENTOS DA EDUCAÇÃO TEORIA E PRÁTICA DO ENSINO		ANÁLISES CLÍNICAS E TOXICOLÓGICAS CLÍNICA ODONTOLÓGICA ENFERMAGEM FARMÁCIA ODONTOLOGIA RESTAURADORA SERVIÇO DE URGÊNCIA ODONTOLÓGICA DO CURSO DE ODONTOLOGIA	

Fonte: PROINTER, 2022.

Nota: Centros e faculdades são constituídos por departamentos.

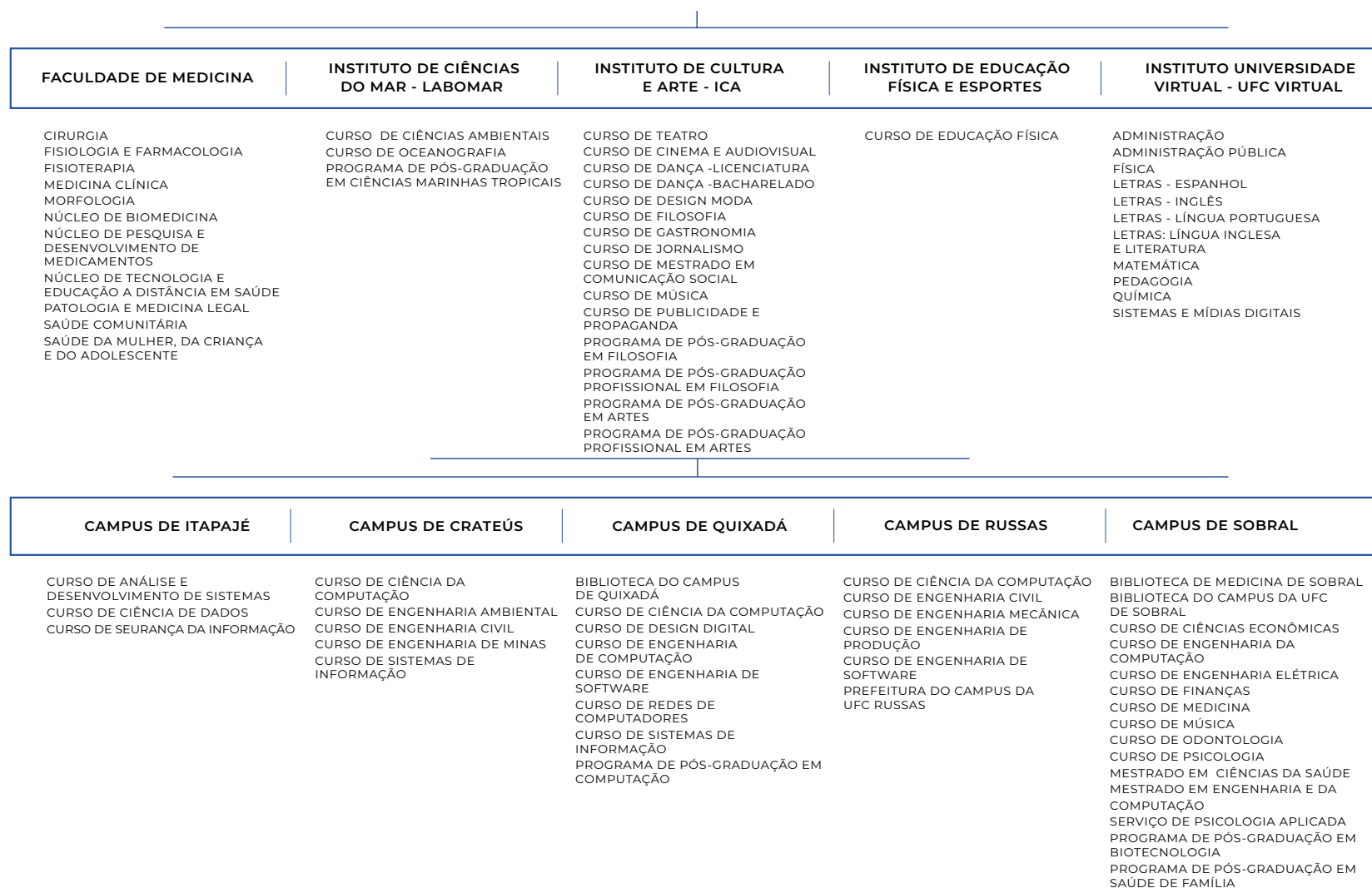

Fonte: PROINTER, 2022. <https://www.ufc.br/a-universidade/administracao-da-ufc/85-estrutura-organizacional-e-instancias-de-decisao>.

Nota: Campus e Institutos são constituídos por cursos.

Reitores 1955 – 2023

Antônio Martins Filho (Fundador)

Período: 1955 a 1967

Fernando Leite

Período: 1967 a 1971

Walter de Moura Cantídio

Período: 1971 a 1975

Pedro Teixeira Barroso

Período: 1975 a 1979

Paulo Elpídio de Menezes Neto

Período: 1979 a 1983

José Anchieta Esmeraldo Barreto

Período: 1983 a 1987

Raimundo Hélio Leite

Período: 1987 a 1991

Antônio de Albuquerque Sousa Filho

Período: 1991 a 1995

Roberto Cláudio Frota Bezerra

Período: 1995 a 2003

René Teixeira Barreira

Período: 2003 a 2006

Luís Carlos Uchôa Saunders

Pró-Tempore

Período: 03/01/2007 a 19/06/2007

Ícaro de Sousa Moreira

Período: 20/06/2007 a 16/04/2008

Jesualdo Pereira Farias

Período: 2008 a 2012

Jesualdo Pereira Farias

Período: 2012 a 20.04.2015

Henry de Holanda Campos

Pró-Tempore

Período: 21/04/2015 a 05/08/2015

Henry de Holanda Campos

Período: 06/08/2015 a 18/08/2019

José Cândido Lustosa Bittencourt de Albuquerque

Período: 19/08/2019 a 18/08/2023

Títulos e Honrarias

A Universidade Federal do Ceará, de acordo com seu estatuto, pode atribuir títulos de:

Mérito Universitário, a membro da comunidade que se tenha distinguido por relevantes serviços prestados à Universidade;

Professor Emérito, ao docente, aposentado desta Universidade, que se haja distinguido com ações relevantes e dedicação integral ao ensino, pesquisa ou extensão ao longo de sua carreira, a ser proposto pelo Conselho da Unidade Acadêmica, mediante exposição de motivos e memorial;

Professor Honoris Causa, ao professor ou pesquisador de projeção nacional ou internacional, que se haja distinguido na vida pública por sua atuação em favor das Ciências, das Letras, das Artes ou da cultura em geral do país, por indicação privativa e justificada do Reitor ao Conselho Universitário;

Doutor Honoris Causa, a eminentes personalidades, de projeção nacional ou internacional, estranhas aos quadros da UFC, que tenham contribuído, de modo notável, para o progresso das Ciências, das Letras ou Artes ou da Cultura em geral e aos que tenham beneficiado de forma excepcional à humanidade

ou ao país, por indicação privativa e justificada do Reitor ao Conselho Universitário.

A Universidade Federal do Ceará concede, também, aos alunos que se graduam com elevado desempenho acadêmico, conforme a Resolução nº 15/ CONSUNI, a distinção acadêmica **MAGNA CUM LAUDE**.

Saiba Mais: <https://www.ufc.br/a-universidade/documentos-oficiais/14329-resolucoes-do-conselho-universitario-consuni-2023>

Mérito Universitário

Antônio Martins Filho

Outorga: 26/09/1964

Professor Emérito

Fernando Luiz Ximenes Rocha

Outorga: 20/01/2017

Jader Onofre de Mprais

Outorga: 26/01/2018

Luiz Gonzaga Mendes Chaves

Outorga: 17/12/2018

Marcus Raimundo Vale

Outorga: 17/12/2018

Raimunda Magalhães da Silva

Outorga: 01/11/2019

Francisco Valdeci de Almeida Ferreira

Outorga: 01/11/2019

Ângela Maria Rossas Mota Gutiérrez

Outorga: 24/04/2019

Adalberto de Paula Barreto

Outorga: 20/03/2019

Maria Dulce de Sousa Castelo

Outorga: 24/04/2019

Germana de Oliveira Moraes

Outorga: 18/12/2020

Raimundo Hélio Leite

Outorga: 23/11/2021

Professor Honoris Causa

Jacques Gales

Outorga: 10/06/2016

Enrique Rodriguez-Castellon

Outorga: 29/05/2018

Oswaldo Luiz Alves

Outorga: 17/12/2018

Doutor Honoris Causa

Jorge Reinaldo Vanossi

Outorga: 29/05/2018

José Augusto Bezerra

Outorga: 14/08/2019

Jorge Alberto Vieira Studart Gomes

Outorga: 23/02/2022

Medalha do Mérito Administrativo

Francisco Alves de Miranda

Outorga: 17/12/2018

Cléber Freire Aragão

Outorga: 17/12/2018

Francisco Evandro Martins da Silva

Outorga: 14/08/2019

Medalha do Mérito Cultural

Pedro Eymar Barbosa Costa

Outorga: 24/04/2019

Zuleide Martins de Menezes

Outorga: 24/04/2019

Título de Notório Saber em Cultura Popular Tradicional

Espedito Veloso de Carvalho

Outorga: 14/08/2019

Francisco Alemberg de Souza Lima

Outorga: 14/08/2019

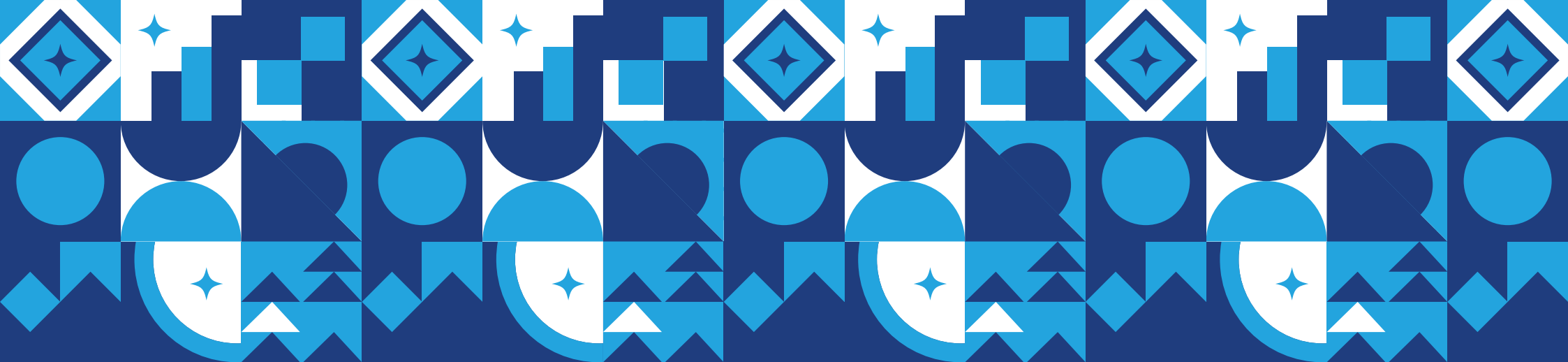

2. Indicadores

1. Painéis BI de planejamento – PROPLAD
2. Indicadores de Gestão – TCU
3. Rankings Internacionais
4. Taxa de Sucesso da Graduação
5. Conceito Preliminar de Curso – CPC
6. Exame Nacional de Desempenho de Estudantes
7. Avaliação dos Programas de Pós-Graduação
8. Painéis BI de Governança
9. Índice Integrado de governança - iGG - TCU

PAINÉIS BI DE PLANEJAMENTO - PROPLAD

UNIVERSIDADE FEDERAL DO CEARÁ

PAINÉIS DE PLANEJAMENTO
PRÓ REITORIA DE PLANEJAMENTO E ADMINISTRAÇÃO - PROPLAD

- Cadeia de Valor
- Modelo de Negócios
- Mapa Estratégico
- PDI 2018-2022: Acompanhamento das Ações
- Alinhamento às Políticas e Diretrizes Nacionais
- Plano Anual de Contratações - PAC

Para maiores informações:
<https://proplad.ufc.br/> ou (85) 3366 7360

Clique Aqui: <https://app.powerbi.com/>

Saiba Mais: <https://pdi.ufc.br/pt/inicio/>

Tabela 2.1 – INDICADORES DE GESTÃO DO TCU - 2014 A 2022

COMPONENTES DOS INDICADORES DE DESEMPENHO	2014	2015	2016	2017	2018	2019	2020	2021*	2022
AE – Aluno Equivalente da UFC ¹	44.455,38	42.416,38	41.940,69	42.512,85	46.286,69	51.387,99	50.498,59	52.660,91	47.598,35
ATI – Aluno em Tempo Integral ¹	29.054,38	27.165,84	27.168,53	27.862,67	29.383,58	33.478,91	32.615,61	32.839,70	32.015,68
AgE – Aluno Equivalente de Graduação	34.362,38	33.904,38	32.248,69	32.662,85	37.285,69	40.293,99	39.095,59	39.892,91	36.001,35
ApgTI – Aluno da Pós-Graduação em Tempo Integral	9.653,00	8.054,00	9.210,00	9.346,00	8.477,00	10.560,00	10.849,00	12.182,00	10.993,00
ArTI – Aluno de Residência em Tempo Integral	440,00	458,00	482,00	504,00	524,00	534,00	554,00	586,00	604,00
AgTI – Aluno de Graduação em Tempo Integral	18.961,38	18.653,84	17.476,53	18.012,67	20.382,58	22.384,91	21.212,61	20.071,70	20.418,68
Ag – Aluno de Graduação	20.958	23.462	24.733	25.506	26.584	27.441	29.713	26.510	27.860
Apg – Aluno de Pós-Graduação	4.827	4.027	4.605	4.673	4.239	5.280	5.425	6.091	5.497
Ar – Aluno de Residência Médica	220	229	241	252	262	267	277	293	302
Ndi – Alunos Diplomados	3.039	2.991	2.617	2.849	3.199	3.564	3.420	3.093	3.287
Ni – Alunos Ingressantes	6.471	6.204	6.367	6.143	7.056	7.612	6.985	6.875	6.971
Custo corrente com HU ² (inclui 65% do HU)	739.849.666,59	759.650.958,31	879.168.939,24	903.386.044,46	907.397.443,83	954.875.177,15	955.944.221,48	943.144.332,64	978.052.198,04
Custo corrente sem HU	640.617.675,92	650.908.066,91	762.347.753,77	777.688.266,64	782.596.585,74	839.535.663,35	867.881.368,00	854.536.509,23	888.827.295,90
Número de funcionários Equivalente com HU ¹	3.360,00	3.260,00	3.410,50	3.248,25	3.872,00	3.363,00	3.137,00	3.119,50	3.090,25
Número de funcionários Equivalente sem HU ¹	2.170,75	2.111,00	2.307,00	2.192,25	2.889,25	2.307,75	2.244,00	2.190,25	2.229,50
Professor Equivalente ¹	1.800,00	1.843,50	1.986,00	1.911,00	1.971,00	2.223,50	2.020,00	2.081,00	2.038,00

Fontes: PROPLAD, 2022. Relatório de Gestão, 2022.

(1) Orientações para o Cálculo dos Indicadores de Gestão, Decisão N° 408/2002 e N° 1043/2006 e N° 2167/2006 - Plenário Tribunal de Contas da União. Versão revisada em janeiro de 2011, elaborada pelo Tribunal de Contas da União - TCU.

(2) HU - Hospitais Universitários.

(*) Foi recalculado considerando o 1° e 2° semestre de 2021, conforme indicação do Manual de Orientações para Cálculo dos Indicadores de Gestão (versão revisada/2011).

Notas:

I) os resultados, deve-se utilizar os do mesmo semestre do exercício anterior, A definição dos indicadores e sua metodologia de cálculo encontram-se no documento “Orientações para o Cálculo dos Indicadores de Gestão”, Decisão N° 408/2002 e N° 1043/2006 e N° 2167/2006 - Plenário Tribunal de Contas da União. Versão revisada em janeiro de 2011, elaborada pelo Tribunal de Contas da União - TCU.

II) Devido a pandemia COVID-19: a) Os dados a serem informados deverão ser relativos ao exercício encerrado, não devendo ser utilizados dados parciais ou estimados. Se por ventura, os resultados do 2° semestre não estiverem disponíveis, deve-se utilizar os do mesmo semestre do exercício anterior, conforme indicação do Manual de Orientações para Cálculo dos Indicadores de Gestão (versão jan/2010); b) Os recursos alocados na ação orçamentária 21CO, destinados ao Enfrentamento da Emergência de Saúde Pública de Importância Internacional Decorrente do Coronavírus (alocados via LOA ou descentralizações), devem ser subtraídos do cálculo desses indicadores.

Tabela 2.1 – INDICADORES DE GESTÃO DO TCU - 2014 A 2022

INDICADORES	2014	2015	2016	2017	2018	2019	2020	2021*	2022
I.A. Custo corrente com HU/Aluno Equivalente	16.642,00	17.909,38	20.962,20	21.249,72	19.603,85	18.581,68	18.930,12	17.909,76	20.548,03
I.B. Custo Corrente sem HU/Aluno Equivalente	14.410,35	15.345,68	18.176,81	18.293,02	16.907,59	16.337,19	17.186,25	16.227,15	18.673,49
II. Aluno Tempo Integral/Professor Equivalente	16,14	14,74	13,68	14,58	14,91	15,06	16,15	15,78	15,71
III.A. Aluno Tempo Integral/Funcionário Equivalente com HU	8,65	8,33	7,97	8,58	7,59	9,96	10,40	10,53	10,36
III.B. Aluno Tempo Integral/Funcionário Equivalente sem HU	13,38	12,87	11,78	12,71	10,17	14,51	14,53	14,99	14,36
IV.A. Funcionário Equivalente com HU/Professor Equivalente ³	1,87	1,77	1,72	1,70	1,96	1,51	1,55	1,50	1,52
IV.B. Funcionário Equivalente sem HU/Professor Equivalente	1,21	1,15	1,16	1,15	1,47	1,04	1,11	1,05	1,09
V. Grau de Participação Estudantil-GPE	0,76	0,80	0,71	0,71	0,77	0,82	0,71	0,76	0,73
VI. Grau de Envolvimento com Pós-Graduação-GEPC	0,16	0,15	0,16	0,15	0,14	0,16	0,15	0,19	0,16
VII. Conceito CAPES para a Pós-Graduação	4,34	4,32	4,28	4,60	4,60	4,59	4,60	4,60	4,78
VIII. Índice de Qualificação do Corpo Docente-IQCD	4,34	4,38	4,44	4,47	4,43	4,39	4,55	4,57	4,61
IX. Taxa de Sucesso na Graduação-TSG	59,62%	56,12%	48,88%	53,79%	47,32%	48,80%	45,52%	41,88%	44,77%

Fontes: PROPLAD,2022. Relatório de Gestão, 2022.

(3) A base de cálculo desse indicador é a razão entre funcionários e professores.

Nota: A definição dos indicadores e sua metodologia de cálculo encontram-se no documento “Orientações para o Cálculo dos Indicadores de Gestão”, Decisão N° 408/2002 e N° 1043/2006 e N° 2167/2006 - Plenário Tribunal de Contas da União. Versão revisada em janeiro de 2010, elaborada pelo Tribunal de Contas da União - TCU. https://files.ufgd.edu.br/arquivos/arquivos/78/PLANEJAMENTO/Manual_indicadores_TCU_2010.pdf

(*) Foi recalculado considerando o 1º e 2º semestre de 2021, conforme indicação do Manual de Orientações para Cálculo dos Indicadores de Gestão (versão revisada/2011).

Saiba Mais: <https://www.ufc.br/a-universidade/documentos-oficiais/324-relatorio-de-gestao>

Gráfico 2.1 – TAXA DE SUCESSO DA GRADUAÇÃO PRESENCIAL - 2014 A 2022

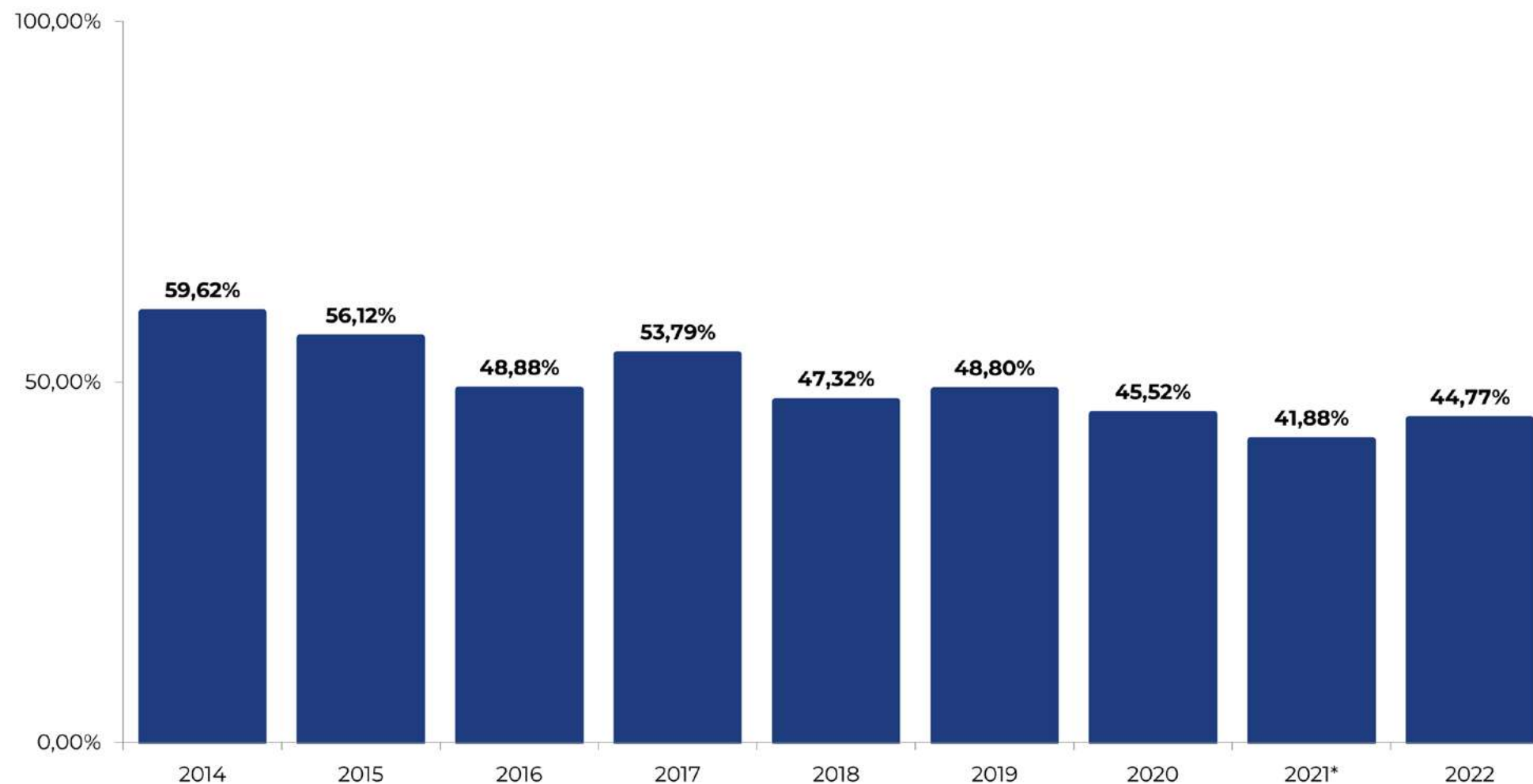

Fonte: Elaborado pela Coordenadoria de Planejamento e Gestão Estratégica - CPGE, 2022.

(*) A taxa de sucesso foi recalculada considerando o 1º e 2º semestre de 2021, conforme indicação do Manual de Orientações para Cálculo dos Indicadores de Gestão (versão revisada/2011).

Nota: A Taxa de sucesso varia de 0% a 100%.

Tabela 2.2 – RANKINGS INTERNACIONAIS - UFC - 2012 A 2022

Rankings	UFC	2012	2013	2014	2015	2016	2017	2018	2019	2020	2021	2022
THE - Times Higher Education	WORLD ¹	-	-	-	-	> 800	801-1000	1001+	1001+	1001+	1001+	1201+
	América Latina	-	-	-	-	-	36-40	51 - 60	19	35	40	33
	Brasil ¹	-	-	-	-	13	11	16	= 16	= 13	= 14	= 18
	Nordeste ¹					1	1	2	= 2	= 1	= 2	= 3
	IFES ¹	-	-	-	-	8	7	11	= 11	= 8	= 9	= 11
QS-TOP UNIVERSITIES Quacquarelli Symonds	WORLD	-	701	701	701	701	701	801-1000	801-1000	1001+	1001+	1001-1200
	América Latina	84	71	100	94	87	87	55	57	60	54	= 58
	BRICS	-	-	151-200	151-200	151-200	151-200	131	= 151	= 151	= 151	nd
	Brasil ²	23	22	25	23	20	= 12	= 14	= 13	20	= 15	= 20
	Nordeste ²	3	3	3	3	3	= 1	= 1	= 1	2	= 1	= 2
	IFES ²	14	14	14	14	12	= 12	= 8	= 7	= 13	= 10	= 10

Fonte: <http://www.topuniversities.com/university-rankings/QS-latin-american-university-rankings>. Acesso: 18 jul. 2022;

<https://www.timeshighereducation.com/> acessado em 18 jul. 2022.

(1) A posição tem como referência o Rank THE world University.

(2) A posição tem como referência o Rank QS-World University Ranking.

Notas:

I) As posições referem-se às datas das publicações dos Rankings.

II) O símbolo de igualdade em frente ao número, indica que a UFC está empatada na posição com outras universidades.

Tabela 2.2 – RANKINGS INTERNACIONAIS - UFC - 2012 A 2022

Rankings	UFC	2012	2013	2014	2015	2016	2017	2018	2019	2020	2021	2022
CWUR	WORLD	-	-	964	998	NR	998	814	910	932	929	951
	NATIONAL	-	-	16	18	NR	18	13	16	18	18	18
Web	WORLD	710	530	483	633	666	746	756	714	700	668	705
	BRICS	-	-	-	80	68	99	-	94	96	87	ND
	Américas	-	-	-	224	230	255	-	252	246	232	249
	Latin American	36	17	24	23	22	20	21	19	18	15	17
	Brasil	-	-	-	12	12	11	12	11	12	9	11
Scimago Institutions Rankings	WORLD**	629	596	571	578	584	549	609	631	644	657	591
	WORLD*	478	468	455	475	481	464	459	462	449	458	428
	Latin American*	19	20	22	24	29	21	20	28	19	27	26
	Brasil*	10	11	12	13	15	13	13	17	14	13	17
	Nordeste*	2	2	2	3	3	2	2	3	1	1	2
	IFES*	7	8	9	11	12	10	9	15	10	10	13

Fonte: <http://cwur.org/2022/>; Center for World University Rankings (CWUR), Acesso: 18 jul. 2022;
<http://www.webometrics.info>. Edição Janeiro de 2022.1.3b, Acesso: 18 jul. 2022
<http://www.scimagoir.com>. Acesso: 18 jul. 2022.

(*) Higher Education.

(**) all sectors: Government, Healter, Higher education, Private e others

NR - Não Ranqueado.

RANKINGS NACIONAIS

Tabela 2.3 – RANKINGS NACIONAIS - UFC – 2012 A 2021

Rankings	UFC	2012	2013	2014	2015	2016	2017	2018	2019	2020	2021
POSIÇÃO IGC - INEP	Brasil ¹	24	24	21	18	15	15	16	18	nd	17
	Nordeste ¹	3	2	2	2	1	1	1	2	nd	3
	UFC - Entre as IFES ¹	19	18	17	15	11	11	13	15	nd	16
ÍNDICE GERAL DE CURSOS IGC - INEP	Contínuo	352	362	369,3	374,68	379,28	388,93	388,05	388,32	nd	391,30
	Faixa	4	4	4	4	4	4	4	4	nd	4
RUF - Folha SP	Brasil	18	16	13	11	10	12	12	11	nd	nd
	Nordeste	3	2	2	2	1	2	2	2	nd	nd
	IFES	12	11	10	8	7	9	9	8	nd	nd

Fonte: INEP – Disponível em: <https://www.gov.br/inep/pt-br/aceso-a-informacao/dados-abertos/indicadores-educacionais/indicadores-de-qualidade-da-educacao-superior>. Acesso em: 27 abr. 2021; <http://www.ruf.folha.uol.com.br/rankings/rankingdeuniversidades>. Acesso: 11 fev. 2022.

(1) Tem como referência à Posição do IGC Contínuo de todas as Universidades que participaram do IGC.

nd: Não disponível.

Notas:

I) O Índice Geral de Curso da Instituição (IGC) é um indicador de qualidade de instituições de educação superior que considera, em sua composição, a qualidade dos cursos de graduação e de pós-graduação (mestrado e doutorado). O resultado final é expresso em valores contínuos (que vão de 0 a 500) e em faixas (de 1 a 5).

II) No que se refere à graduação, é utilizada para cálculo do IGC a média dos Conceitos Preliminares de Curso (CPC) da instituição, insumo – corpo docente, infraestrutura e organização didático-pedagógico. Quanto à pós-graduação, o IGC utiliza a Nota CAPES.

Tabela 2.4 – TAXA DE SUCESSO DA GRADUAÇÃO PRESENCIAL POR UNIDADES E CURSOS - 2014 A 2022

CÓDIGO DO CURSO				UNIDADE ACADÊMICA/CURSO	PERÍODO	TAXA DE SUCESSO EM (%)								
UFC	CINE ¹	OCDE ²	e-MEC			2014	2015	2016	2017	2018	2019	2020	2021*	2022
				Centro de Ciências	Média	34,73	39,55	39,62	54,34	44,67	49,27	46,21	36,50	36,27
70	0512B02	-	150114	Biotecnologia	Integral	32,00	26,00	24,00	86,96	53,80	59,32	47,37	23,33	50,88
7	0114B01	421C01	13974	Ciências Biológicas-Licenciatura	Integral	11,30	19,50	48,70	74,36	75,51	74,55	83,02	59,26	62,26
7	0511B01	421C00	313974	Ciências Biológicas-Bacharelado	Integral	-	78,60	71,80	85,00	59,60	89,13	86,96	66,67	70,15
65	0614C01	481C01	13980	Computação	Integral	68,30	67,80	37,90	60,00	51,56	57,58	66,15	44,44	40,85
28	0542E01	462E01	13971	Estatística	Integral	18,30	20,30	17,20	21,82	23,94	17,28	14,94	22,86	22,39
47	0533F01	441F01	13972	Física	Integral	37,50	33,30	48,70	27,27	20,83	30,43	27,66	37,21	40,82
31	0114F02	145F09	38239	Física-Licenciatura	Noturno	21,60	19,60	30,60	36,59	39,66	39,34	31,82	32,14	21,43
35	0114G01	443G04	13976	Geografia	Integral	-	79,50	52,40	86,67	46,67	80,00	81,36	32,81	17,14
35	0312G01	443G05	313976	Geografia-Bacharelado	Integral	23,80	29,30	36,10	68,75	76,47	61,11	50,00	50,00	32,73
34	0532G02	443G06	13975	Geologia	Integral	30,00	50,00	86,00	53,85	50,75	92,86	75,56	25,00	21,57
48	0541M01	461M01	13977	Matemática	Integral	11,10	7,00	4,80	35,48	36,59	6,67	7,32	15,00	23,81
38	0114M01	145F18	38246	Matemática-Licenciatura	Noturno	58,80	66,00	32,70	28,57	28,99	25,00	29,17	49,30	30,56
80	0541M02	461P01	1127861	Matemática Industrial	Integral	-	3,40	10,30	32,43	16,28	13,33	12,50	8,33	9,76
59	0114Q01	145F21	38217	Química-Licenciatura	Noturno	44,00	48,00	43,10	67,31	46,03	43,33	38,98	48,39	42,65
49	0531Q01	145F21	99567	Química-Bacharelado	Integral	60,00	44,90	50,00	50,00	43,33	49,18	40,35	32,79	57,14

Fonte: Coordenadoria de Planejamento e Gestão Estratégica - CPGE, 2022.

(1) CINE - Classificação Internacional Normalizada da Educação.

(2) OCDE – Organização para a Cooperação e Desenvolvimento Econômico. É uma organização internacional integrada por 31 países que aceitam os princípios da democracia representativa e da economia de livre mercado.

(*) A taxa de Sucesso foi recalculada considerando o 1º e 2º semestre de 2021, conforme indicação do Manual de Orientações para Cálculo dos Indicadores de Gestão (versão revisada/2011).

Tabela 2.4 – TAXA DE SUCESSO DA GRADUAÇÃO PRESENCIAL POR UNIDADES E CURSOS - 2014 A 2022

CÓDIGO DO CURSO				UNIDADE ACADÊMICA/CURSO	PERÍODO	TAXA DE SUCESSO EM (%)								
UFC	CINE ¹	OCDE ²	e-MEC			2014	2015	2016	2017	2018	2019	2020	2021*	2022
				Centro de Ciências Agrárias	Média	54,12	51,72	43,98	35,58	22,61	25,10	21,39	24,78	173,51
3	0811A04	621A04	13965	Agronomia	Integral	52,10	56,40	51,00	43,17	39,60	42,93	34,15	29,00	24,31
16	1011E01	814E02	13966	Economia Doméstica	Integral	26,90	31,00	13,00	9,09	6,82	-	-	-	-
93	0388P01	314E02	1314354	Economia Ecológica	Vesp/Not	-	-	-	-	-	7,89	12,82	13,30	900**
63	0721E01	541E01	13993	Engenharia de Alimentos	Integral	98,00	64,10	62,50	55,00	37,72	20,49	24,29	28,00	42,52
61	0831E01	624E01	13992	Engenharia de Pesca	Integral	43,60	51,20	51,00	24,21	24,35	19,33	13,08	11,50	11,03
92	0413G12	345G08	1314356	Gestão de Políticas Públicas	Vespertino	-	-	-	-	3,64	27,59	18,03	49,10	25,86
64	0811Z01	621Z01	50392	Zootecnia	Integral	50,00	55,90	42,40	46,43	23,53	32,39	25,97	17,80	37,33

Fonte: Coordenadoria de Planejamento e Gestão Estratégica - CPGE, 2022.

(1) CINE - Classificação Internacional Normalizada da Educação.

(2) OCDE – Organização para a Cooperação e Desenvolvimento Econômico. É uma organização internacional integrada por 31 países que aceitam os princípios da democracia representativa e da economia de livre mercado.

e-MEC – Código do Ministério da Educação.

(*) A taxa de Sucesso foi recalculada considerando o 1º e 2º semestre de 2021, conforme indicação do Manual de Orientações para Cálculo dos Indicadores de Gestão (versão revisada/2011).

(**) Ingressou um aluno e 9 alunos foram diplomados.

Notas:

I) Taxa de sucesso do curso = Nº de Diplomados / Nº de alunos ingressantes, considerando o tempo padrão de conclusão do curso.

II) Média das Unidades Acadêmicas, é a Média aritméticas simples das Taxas dos cursos da unidade acadêmica.

Tabela 2.4 – TAXA DE SUCESSO DA GRADUAÇÃO PRESENCIAL POR UNIDADES E CURSOS - 2014 A 2022

CÓDIGO DO CURSO				UNIDADE ACADÊMICA/CURSO	PERÍODO	TAXA DE SUCESSO EM (%)								
						2014	2015	2016	2017	2018	2019	2020	2021*	2022
UFC	CINE ¹	OCDE ²	e-MEC											
				Centro de Humanidades	Média	45,98	46,90	42,18	41,42	39,47	44,82	42,21	34,21	47,26
5	0322B01	322B01	13981	Biblioteconomia	Integral	80,00	69,00	52,90	32,35	37,97	54,37	47,06	25,30	45,24
11	0114C03	310C02	13982	Ciências Sociais-Licenciatura	Integral	-	43,50	60,90	70,59	69,23	74,07	60,61	21,88	45,16
67L	0114C03	310C02	116834	Ciências Sociais-Licenciatura	Noturno	8,00	27,30	32,00	52,38	27,59	30,77	27,78	22,22	33,33
12	0312C02	310C03	313982	Ciências Sociais-Bacharelado	Integral	34,00	77,80	65,40	60,00	60,71	73,08	45,16	21,88	22,86
67B	0312C02	310C03	416834	Ciências Sociais-Bacharelado	Noturno	-	23,10	44,00	42,86	36,67	31,25	21,21	19,23	29,63
36	0114H01	225H01	13984	História-Licenciatura	Integral	-	69,70	45,00	59,70	51,76	68,00	84,78	48,48	44,44
37	0222H01	225H02	313984	História-Bacharelado	Integral	2,50	11,10	11,80	23,08	50,00	-	-	-	-
76	0115L02	145F17	1128914	Letras-Espanhol	Noturno	44,70	23,40	18,80	28,00	24,56	18,03	4,92	13,04	22,41
77	0115L04	145F17	1128911	Letras-Inglês	Noturno	12,00	8,70	8,50	20,00	33,33	40,00	36,21	20,37	53,45
89	0115L07	22OL02	1191425	Letras-Libras	Noturno	-	-	-	47,22	-	-	-	-	-
37A	0115L13	145F15	29489	Letras-Português	Integral	154,90	91,50	81,50	72,97	49,38	46,94	58,33	84,34	59,55
37D	0115L11	145F17	25822	Letras-Português e Alemão	Integral	14,30	21,40	16,70	15,79	25,00	30,43	50,00	27,59	38,10
37F	0115L12	145F17	27263	Letras-Português e Espanhol	Integral	56,90	50,00	63,40	19,51	26,79	31,03	48,28	26,47	72,46
37C	0115L14	145F17	34433	Letras-Português e Francês	Integral	32,30	36,80	33,30	25,93	18,18	25,00	15,09	44,44	42,50
37B	0115L15	145F17	33013	Letras-Português e Inglês	Integral	40,00	56,10	45,80	19,05	30,36	44,44	31,87	44,26	69,49
37E	0115L16	145F17	25821	Letras-Português e Italiano	Integral	40,00	50,00	19,00	23,53	16,67	9,52	14,29	20,83	43,48
54	0313P01	311P06	13986	Psicologia	Integral	78,20	91,00	75,90	91,25	73,26	95,35	87,63	72,83	86,81

Fonte: Coordenadoria de Planejamento e Gestão Estratégica - CPGE, 2022.

(1) CINE - Classificação Internacional Normalizada da Educação.

(2) OCDE – Organização para a Cooperação e Desenvolvimento Econômico. É uma organização internacional integrada por 31 países que aceitam os princípios da democracia representativa e da economia de livre mercado.

(*) A taxa de Sucesso foi recalculada considerando o 1º e 2º semestre de 2021, conforme indicação do Manual de Orientações para Cálculo dos Indicadores de Gestão (versão revisada/2011).

Tabela 2.4 – TAXA DE SUCESSO DA GRADUAÇÃO PRESENCIAL POR UNIDADES E CURSOS - 2014 A 2022

CÓDIGO DO CURSO				UNIDADE ACADÊMICA/CURSO	TAXA DE SUCESSO EM (%)									
					PERÍODO	2014	2015	2016	2017	2018	2019	2020	2021*	2022
UFC	CINE ¹	OCDE ²	e-MEC											
				Centro de Tecnologia	Média	46,22	45,66	49,81	58,79	64,88	65,16	66,21	45,69	42,91
4	0731A02	581A05	13987	Arquitetura e Urbanismo	Integral	43,80	55,70	90,80	70,31	76,12	138,89	138,03	57,35	80,82
85	0212D02	581D04	1167971	Design	Vesp/Not.	-	-	2,60	22,22	47,83	68,18	67,39	54,55	52,17
73A	0712E01	520E02	150112	Engenharia Ambiental	Integral	-	10,00	65,50	71,43	78,95	84,62	75,61	50,00	65,91
19	0732E01	582E03	13988	Engenharia Civil	Integral	92,50	110,20	69,70	91,87	77,86	79,39	72,87	56,00	63,70
90	0714E04	481C02	1313213	Engenharia de Computação	Mat/Vesp/Not	-	-	-	-	-	40,63	45,07	60,32	45,59
73ER	0713E04	520E02	150116	Engenharia de Energias Renováveis	Integral	-	9,50	37,50	38,71	70,83	60,61	29,41	44,90	23,53
73P	0724E02	544E07	150113	Engenharia de Petróleo	Integral	-	27,00	32,50	185,71	71,43	340**	100,00	5,66	2,33
26	0725E02	520E05	37265	Engenharia de Produção Mecânica	Integral	75,80	78,70	84,50	66,67	75,00	66,67	54,29	69,57	48,61
91	0714E07	520T02	1313214	Engenharia de Telecomunicações	Mat/Vesp/Not	-	-	-	-	-	11,43	8,97	14,81	14,86
27	0714E04	523E12	69190	Engenharia de Teleinformática	Integral	26,70	37,30	27,60	3,33	-	-	-	-	-
68	0714E05	523E12	122364	Engenharia de Teleinformática	Noturno	9,80	15,70	6,00	6,00	-	3,45	-	-	-
20	0713E05	522E06	13989	Engenharia Elétrica	Integral	29,00	43,30	52,00	51,00	50,45	75,00	75,89	37,61	49,56
21	0715E02	521E05	13990	Engenharia Mecânica	Integral	66,70	76,30	86,40	50,85	64,52	100,00	85,51	61,90	59,38
23	0715E03	521E06	99572	Engenharia Metalúrgica	Integral	21,70	28,60	26,70	52,54	36,76	59,21	42,31	44,44	18,52
25	0711E05	524E07	13991	Engenharia Química	Integral	50,00	55,60	65,70	53,62	63,89	58,97	65,33	36,84	32,91
				Faculdade de Educação	Média	64,40	68,35	43,00	56,32	55,16	69,10	68,75	44,40	76,40
52	0113P01	142P01	13967	Pedagogia	Integral	57,50	71,60	37,20	60,00	53,33	84,10	76,04	43,16	80,41
53	0113P01	142P01	38273	Pedagogia	Noturno	71,30	65,10	48,80	52,63	56,99	54,10	61,46	45,63	72,38

Fonte: Coordenadoria de Planejamento e Gestão Estratégica - CPGE, 2022.

(1) CINE - Classificação Internacional Normalizada da Educação.

(2) OCDE – Organização para a Cooperação e Desenvolvimento Econômico. É uma organização internacional integrada por 31 países que aceitam os princípios da democracia representativa e da economia de livre mercado.

(*) A taxa de Sucesso foi recalculada considerando o 1º e 2º semestre de 2021, conforme indicação do Manual de Orientações para Cálculo dos Indicadores de Gestão (versão revisada/2011).

(**) Ingressam 5 alunos e 17 alunos foram diplomados.

Tabela 2.4 – TAXA DE SUCESSO DA GRADUAÇÃO PRESENCIAL POR UNIDADES E CURSOS - 2014 A 2022

CÓDIGO DO CURSO				UNIDADE ACADÊMICA/CURSO	PERÍODO	TAXA DE SUCESSO EM (%)								
						2014	2015	2016	2017	2018	2019	2020	2021*	2022
UFC	CINE ¹	OCDE ²	e-MEC											
				FEAACS	Média	72,71	72,94	44,98	55,96	47,87	44,97	39,45	34,71	39,71
1	0413A01	345A01	13998	Administração	Integral	132,00	102,70	46,30	85,71	85,56	66,29	43,56	36,00	56,70
33	0413A01	345A01	38202	Administração	Noturno	75,30	110,40	56,30	85,00	60,87	47,19	44,79	40,20	34,74
13	0542C01	462C01	13999	Ciências Atuariais	Noturno	48,00	56,00	38,50	41,18	16,22	19,05	21,43	23,26	27,27
10	0411C01	344C02	13969	Ciências Contábeis	Integral	87,50	87,20	85,00	88,75	59,38	77,91	70,45	53,13	54,17
2	0411C01	344C02	38204	Ciências Contábeis	Noturno	108,80	96,20	47,50	50,00	51,52	56,82	54,08	44,33	52,17
8	0311E01	314E02	13970	Ciências Econômicas	Integral	40,00	43,90	53,20	46,15	51,14	39,18	34,69	36,67	33,68
9	0311E01	314E02	38206	Ciências Econômicas	Noturno	47,60	64,60	30,00	37,50	30,30	29,35	24,74	20,75	22,77
86	0412G01	343F01	1168345	Finanças	Vespertino	-	-	12,00	38,10	36,84	35,59	29,09	37,70	40,00
58	0415S01	346S03	14002	Secretariado Executivo	Noturno	42,50	22,50	36,00	31,25	38,98	33,33	32,20	20,34	35,85
				Faculdade de Direito	Média	108,40	101,60	80,35	77,00	78,42	71,73	67,53	65,44	77,19
15	0421D01	380D01	13968	Direito	Integral	109,80	106,20	93,00	86,00	87,93	74,04	59,63	77,36	82,57
14	0421D02	380D01	38208	Direito	Noturno	107,00	97,00	67,70	68,00	68,91	69,42	75,42	53,51	71,82
				FEOE	Média	81,97	87,80	61,37	50,20	62,68	65,94	61,76	53,93	69,44
18	0913E01	723E01	13994	Enfermagem	Integral	73,80	75,70	63,10	44,74	88,64	86,36	73,96	51,52	66,67
30	0916F01	727F01	13995	Farmácia	Integral	75,80	84,90	66,00	55,21	43,86	46,45	42,74	66,95	65,63
51	0911O01	724O01	13997	Odontologia	Integral	96,30	102,80	55,00	50,65	55,56	65,00	68,57	43,33	76,04
				Faculdade de Medicina	Média	77,55	87,05	69,25	83,38	81,57	81,61	77,75	123,66	55,99
74	0915F01	726F01	1122966	Fisioterapia	Integral	52,50	70,30	38,50	85,00	69,77	76,19	65,12	55,32	68,89
40	0912M01	721M01	13996	Medicina	Integral	102,60	103,80	100,00	81,76	93,37	87,03	90,37	192,00	43,09**

Fonte: Coordenadoria de Planejamento e Gestão Estratégica - CPGE, 2022.

(1) CINE - Classificação Internacional Normalizada da Educação.

(2) OCDE – Organização para a Cooperação e Desenvolvimento Econômico. É uma organização internacional integrada por 31 países que aceitam os princípios da democracia representativa e da economia de livre mercado.

(*) A taxa de Sucesso foi recalculada considerando o 1º e 2º semestre de 2021, conforme indicação do Manual de Orientações para Cálculo dos Indicadores de Gestão (versão revisada/2011).

(**) Ingressam 181 alunos e 78 alunos foram diplomados.

Tabela 2.4 – TAXA DE SUCESSO DA GRADUAÇÃO PRESENCIAL POR UNIDADES E CURSOS - 2014 A 2022

CÓDIGO DO CURSO				UNIDADE ACADÊMICA/CURSO	PERÍODO	TAXA DE SUCESSO EM (%)								
						2014	2015	2016	2017	2018	2019	2020	2021*	2022
UFC	CINE ¹	OCDE ²	e-MEC											
				Instituto de Ciências do Mar	Média	30,00	36,00	62,15	64,17	49,49	38,32	33,46	20,47	36,84
6	0521C01	422C01	150115	Ciências Ambientais	Integral	37,50	52,50	71,80	54,05	47,83	37,50	26,92	29,82	41,86
66	0532O01	443O01	111294	Oceanografia	Integral	22,50	19,50	52,50	74,29	51,16	39,13	40,00	11,11	31,82
				Instituto de Cultura e Arte	Média	51,07	45,58	40,91	56,42	51,52	60,31	55,45	46,65	44,07
72	0211C01	321C01	150093	Cinema e Audiovisual	Integral	-	42,50	25,00	69,44	76,74	61,70	47,73	33,33	47,92
83	0321J01	321J01	23947	Comunicação social - Jornalismo	Integral	92,00	102,00	72,90	84,00	69,81	78,57	85,00	59,32	56,45
84	0414P01	342P02	37267	Comunicação Social - Public. e Propaganda	Integral	64,00	58,00	84,00	82,00	50,88	75,00	56,36	68,33	56,92
79	0114D01	212D01	150091	Dança - Licenciatura	Integral	-	30,00	9,50	37,50	23,81	36,36	29,63	69,57	62,50
82	0215D01	146F07	150092	Dança - Bacharelado	Integral	-	20,00	38,90	18,75	47,37	21,74	19,05	26,09	77,27
81	0212M01	214M01	14001	Design de Moda	Integral	81,70	69,80	47,70	125,45	74,24	64,06	62,32	46,15	45,07
57	0114F01	226F01	37274	Filosofia - Licenciatura	Noturno	-	70,00	50,00	39,47	51,16	78,43	85,42	46,94	41,27
57	0223F01	212D01	337274	Filosofia - Bacharelado	Noturno	9,80	33,30	33,30	70,00	46,67	78,57	84,62	33,33	8,70
75	1013G01	146F07	150123	Gastronomia	Integral	17,50	15,40	26,00	17,39	61,54	54,39	41,07	37,04	25,86
44	0114M02	214M01	100021	Música - Licenciatura	Integral	82,50	42,50	39,00	33,33	31,11	56,82	42,22	48,89	36,73
69	0114T01	226F01	150090	Teatro	Integral	10,00	17,90	23,70	43,24	33,33	57,78	56,52	44,19	26,09

Fonte: Coordenadoria de Planejamento e Gestão Estratégica - CPGE, 2022.

(1) CINE - Classificação Internacional Normalizada da Educação.

(2) OCDE – Organização para a Cooperação e Desenvolvimento Econômico. É uma organização internacional integrada por 31 países que aceitam os princípios da democracia representativa e da economia de livre mercado.

(*) A taxa de Sucesso foi recalculada considerando o 1º e 2º semestre de 2021, conforme indicação do Manual de Orientações para Cálculo dos Indicadores de Gestão (versão revisada/2011).

Notas:

I) Taxa de sucesso do curso = Nº de Diplomados / Nº de alunos ingressantes, considerando o tempo padrão de conclusão do curso.

II) Média das Unidades Acadêmicas, é a Média aritméticas simples das Taxas dos cursos da unidade acadêmica.

Tabela 2.4 – TAXA DE SUCESSO DA GRADUAÇÃO PRESENCIAL POR UNIDADES E CURSOS - 2014 A 2022

CÓDIGO DO CURSO				UNIDADE ACADÊMICA/CURSO	PERÍODO	TAXA DE SUCESSO EM (%)								
UFC	CINE ¹	OCDE ²	e-MEC			2014	2015	2016	2017	2018	2019	2020	2021*	2022
				IEFES	Média	41,00	35,55	54,35	43,95	47,83	55,90	48,98	29,93	87,11
45	0915E01	720E01	100256	Educação Física-Bacharelado	Integral	34,00	27,10	42,00	75,00	67,69	84,75	77,78	46,15	229,41***
46	0114E03	720E01	14000	Educação Física-Licenciatura	Integral	48,00	44,00	66,70	61,70	64,29	65,52	55,93	17,74	50,77
87	0915E01	720E02	1191555	Educação Física-Bacharelado	Noturno	-	-	-	10,53	30,77	43,33	42,86	43,33	31,11
88	0114E03	720E03	1191427	Educação Física-licenciatura	Noturno	-	-	-	28,57	28,57	30,00	19,35	12,50	37,14
				Instituto Universidade Virtual	Média	21,70	30,50	39,70	42,86	80,70	55,84	46,72	40,67	742,91
94	0688P01	213P02	1330754	Sistemas de Mídias Digitais	Vesp/Not	-	-	-	-	-	44,44	23,94	31,34	1.450**
78	0688P01	213P02	5000499	Sistemas de Mídias Digitais	Integral	21,70	30,50	39,70	42,86	80,70	67,24	69,49	50,00	35,82

Fonte: Coordenadoria de Planejamento e Gestão Estratégica - CPGE, 2022.

(1) CINE - Classificação Internacional Normalizada da Educação.

(2) OCDE – Organização para a Cooperação e Desenvolvimento Econômico. É uma organização internacional integrada por 31 países que aceitam os princípios da democracia representativa e da economia de livre mercado.

(*) A taxa de Sucesso foi recalculada considerando o 1º e 2º semestre de 2021, conforme indicação do Manual de Orientações para Cálculo dos Indicadores de Gestão (versão revisada/2011).

(**) Ingressam 2 alunos e 29 alunos foram diplomados. (***) Ingressam 17 alunos e 39 alunos foram diplomados.

IEFES - Instituto de Educação Física e Esportes.

e-MEC – Código do Ministério da Educação.

Notas:

I) Taxa de sucesso do curso = Nº de Diplomados / Nº de alunos ingressantes, considerando o tempo padrão de conclusão do curso.

II) Média das Unidades Acadêmicas, é a Média aritméticas simples das Taxas dos cursos da unidade acadêmica.

Tabela 2.4 – TAXA DE SUCESSO DA GRADUAÇÃO PRESENCIAL POR UNIDADES E CURSOS - 2014 A 2022

CÓDIGO DO CURSO				UNIDADE ACADÊMICA/CURSO	PERÍODO	TAXA DE SUCESSO EM (%)								
						2014	2015	2016	2017	2018	2019	2020	2021*	2022
UFC	CINE ¹	OCDE ²	e-MEC											
				Campus de Crateús	Média	-	-	-	-	-	13,36	11,96	10,39	26,52
501	0614C01	523E04	1272079	Ciência da Computação	Integral	-	-	-	-	-	9,68	7,69	3,70	5,77
503	0712E01	520E02	1300426	Engenharia Ambiental	Integral	-	-	-	-	-	6,56	1,54	10,00	23,44
504	0732E01	582E03	1300427	Engenharia Civil	Integral	-	-	-	-	-	27,78	31,58	28,30	69,81
505	0724E01	520E01	1300428	Engenharia de Minas	Integral	-	-	-	-	-	-	-	8,20	26,32
502	0615S02	483S02	1300429	Sistemas de Informação	Integral	-	-	-	-	-	9,43	7,02	1,75	7,27
				Campus de Quixadá	Média	37,57	32,80	34,60	28,42	23,18	24,07	21,53	18,40	21,59
404	0614C01	523E04	1270596	Ciência da Computação	Integral	-	-	-	21,74	18,00	26,19	18,03	12,96	18,52
406	0688P01	520E02	1304876	Design Digital	Integral	-	-	-	-	9,40	23,53	26,42	24,53	34,62
405	0616E01	523E04	1299933	Engenharia de Computação	Matutino	-	-	-	-	-	21,43	25,93	17,24	5,77
402	0613E01	523E04	150117	Engenharia de Software	Integral	31,40	22,40	45,80	44,19	47,27	22,81	16,67	24,07	34,55
403	0612R01	523E04	1127191	Redes de Computadores	Noturno	23,30	20,90	20,80	26,00	9,09	15,38	15,00	13,21	10,20
401	0615S02	483S02	106167	Sistemas de Informação	Integral	58,00	55,10	37,20	21,74	32,14	35,09	27,12	-	25,86
				Campus de Russas	Média	-	-	-	-	-	14,87	22,07	27,99	24,08
602	0614C01	523E04	1299927	Ciência da Computação	Integral	-	-	-	-	-	6,48	6,20	4,07	3,70
605	0732E01	582E03	1299931	Engenharia Civil	Integral	-	-	-	-	-	40,38	55,77	63,46	24,07
603	0725E02	520E03	1299935	Engenharia de Produção	Integral	-	-	-	-	-	9,09	13,33	28,33	28,57
601	0613E01	481E02	1272130	Engenharia de Software	Integral	-	-	-	-	-	9,62	20,51	20,00	25,44
604	0715E02	521E05	1299936	Engenharia Mecânica	Integral	-	-	-	-	-	8,77	14,55	24,07	38,60

Fonte: Coordenadoria de Planejamento e Gestão Estratégica - CPGE, 2022.

(1) CINE - Classificação Internacional Normalizada da Educação.

(2) OCDE – Organização para a Cooperação e Desenvolvimento Econômico. É uma organização internacional integrada por 31 países que aceitam os princípios da democracia representativa e da economia de livre mercado.

(*) A taxa de Sucesso foi recalculada considerando o 1º e 2º semestre de 2021, conforme indicação do Manual de Orientações para Cálculo dos Indicadores de Gestão (versão revisada/2011).

e-MEC – Código do Ministério da Educação.

Tabela 2.4 – TAXA DE SUCESSO DA GRADUAÇÃO PRESENCIAL POR UNIDADES E CURSOS - 2014 A 2022

CÓDIGO DO CURSO				UNIDADE ACADÊMICA/CURSO	PERÍODO	TAXA DE SUCESSO EM (%)								
						2014	2015	2016	2017	2018	2019	2020	2021*	2022
UFC	CINE ¹	OCDE ²	e-MEC											
				Campus de Sobral	Média	73,73	36,14	40,76	43,85	40,40	41,94	42,89	50,21	82,79
202	0311E01	314E02	99306	Ciências Econômicas	Noturno	38,00	39,60	30,00	27,27	30,30	34,21	35,90	32,31	262,5**
203	0714E04	523E04	99300	Engenharia de Computação	Integral	56,80	12,60	24,00	25,00	18,11	20,18	20,66	13,22	14,88
204	0713E05	522E06	99302	Engenharia Elétrica	Integral	8,60	13,60	30,00	30,00	25,00	28,70	22,40	29,31	22,50
207	0412G01	343F01	150118	Finanças	Noturno	30,00	16,70	24,00	24,39	27,27	26,98	25,86	19,05	44,23
201	0912M01	721M01	54490	Medicina-Sobral	Integral	200,00	94,40	92,30	60,53	75,49	72,45	94,59	116,19	68,42
-	0114M02	212M03	150099	Musica-Licenciatura	Noturno	-	7,50	11,90	39,39	15,91	39,58	25,58	36,00	53,33
205	0911O01	724O01	99308	Odontologia	Integral	90,20	67,50	62,90	68,67	57,78	52,00	49,06	79,25	100
206	0313P01	311P02	99310	Psicologia	Integral	92,50	37,20	51,00	75,51	73,33	61,40	69,09	76,36	96,49
				PROGRAD	Média	-	82,80	-	-	-	-	-	-	6,98
119	0413G02	345G10	1186730	Gestão da Qualidade	Noturno	-	82,80	-	-	-	-	-	-	6,98

Fonte: Coordenadoria de Planejamento e Gestão Estratégica - CPGE, 2022.

(1) CINE - Classificação Internacional Normalizada da Educação.

(2) OCDE – Organização para a Cooperação e Desenvolvimento Econômico. É uma organização internacional integrada por 31 países que aceitam os princípios da democracia representativa e da economia de livre mercado.

(*) A taxa de Sucesso foi recalculada considerando o 1º e 2º semestre de 2021, conforme indicação do Manual de Orientações para Cálculo dos Indicadores de Gestão (versão revisada/2011).

(**) Ingressam 8 alunos e 21 alunos foram diplomados.

e-MEC – Código do Ministério da Educação.

Notas:

I) Taxa de sucesso do curso = Nº de Diplomados / Nº de alunos ingressantes, considerando o tempo padrão de conclusão do curso.

II) Média das Unidades Acadêmicas, é a Média aritméticas simples das Taxas dos cursos da unidade acadêmica.

Tabela 2.5 – CONCEITO PRELIMINAR DE CURSO – CPC - 2011 A 2021

CÓD. e-MEC	CURSOS	CPC - FAIXA										
		2011	2012	2013	2014	2015	2016	2017	2018	2019	2020*	2021
Centro de Ciências												
313974	Ciências Biológicas - Bacharelado	3	-	-	4	-	-	4	-	-	-	3
13974	Ciências Biológicas - Licenciatura	3	-	-	4	-	-	4	-	-	-	4
13980	Ciência da Computação - Bacharelado	4	-	-	4	-	-	4	-	-	-	4
13971	Estatística	-	-	-	-	-	-	-	-	-	-	-
13972	Física - Bacharelado	4	-	-	3	-	-	4	-	-	-	4
38239	Física - Licenciatura	4	-	-	3	-	-	4	-	-	-	4
313976	Geografia - Bacharelado	4	-	-	4	-	-	4	-	-	-	4
13976	Geografia - Licenciatura	4	-	-	4	-	-	3	-	-	-	4
13977	Matemática - Bacharelado	2	-	-	4	-	-	4	-	-	-	-
38246	Matemática - Licenciatura	3	-	-	3	-	-	3	-	-	-	3
99567	Química - Bacharelado	-	-	-	4	-	-	4	-	-	-	4
38217	Química - Licenciatura - Noturno	4	-	-	4	-	-	4	-	-	-	4
Centro de Ciências Agrárias												
13965	Agronomia	-	-	3	-	-	4	4	-	4	-	-
13993	Engenharia de Alimentos - Grupo IV	3	-	-	3	-	-	3	-	3	-	-
13992	Engenharia de Pesca - Grupo VIII	-	-	-	3	-	-	-	-	-	-	-
50392	Zootecnia	-	-	4	-	-	4	4	-	4	-	-

Fonte: INEP – Disponível em: <https://www.gov.br/inep/pt-br/aceso-a-informacao/dados-abertos/indicadores-educacionais/indicadores-de-qualidade-da-educacao-superior>. Acesso em: 05 abr. 2023.

(*) Não disponível.

Nota: O Conceito Preliminar de Curso (CPC) tem como base: o desempenho dos estudantes no Exame Nacional de Desempenho dos Estudantes (Enade), e o quanto o curso agrega de conhecimento ao aluno (IDD) e variáveis de insumo - corpo docente, infraestrutura e organização didático-pedagógica. Utiliza informações do Censo da Educação Superior, do Cadastro Nacional de Docentes (CND) e do questionário socioeconômico do Enade. A nota do CPC, expressa em valores de 1 a 5, se constitui elemento de referência nos processos de avaliação para subsidiar a renovação de reconhecimento dos cursos de graduação: os cursos que tiverem conceito preliminar 1 ou 2 serão avaliados in loco por dois avaliadores ao longo de dois dias. Os cursos com conceito 3 e 4 receberão visitas apenas se solicitarem.

Tabela 2.5 – CONCEITO PRELIMINAR DE CURSO – CPC - 2011 A 2021

CÓD. e-MEC	CURSOS	CPC - FAIXA										
		2011	2012	2013	2014	2015	2016	2017	2018	2019	2020*	2021
Centro de Humanidades												
13981	Biblioteconomia	-	-	-	-	-	-	-	-	-	-	-
313982	Ciências Sociais - Bacharelado	3	-	-	3	-	-	4	-	-	-	3
416834	Ciências Sociais - Bacharelado - Noturno	3	-	-	3	-	-	3	-	-	-	3
13982	Ciências Sociais - Licenciatura	4	-	-	4	-	-	4	-	-	-	4
116834	Ciências Sociais - Licenciatura - Noturno	4	-	-	4	-	-	3	-	-	-	3
313984	História - Bacharelado	SC**	-	-	3	-	-	4	-	-	-	SC**
13984	História - Licenciatura	4	-	-	4	-	-	3	-	-	-	4
34433	Letras Lic. - Francês	4	-	-	4	-	-	-	-	-	-	-
25822	Letras Lic. - Hab. Port./ Alemão	4	-	-	4	-	-	-	-	-	-	-
27263	Letras Lic. - Hab. Port./ Espanhol	4	-	-	4	-	-	4	-	-	-	4
33013	Letras Lic. - Hab. Port./ Inglês	4	-	-	5	-	-	5	-	-	-	4
25821	Letras Lic. - Hab. Port./ Italiano	4	-	-	4	-	-	-	-	-	-	-
29489	Letras Lic. - Hab. Português	4	-	-	4	-	-	4	-	-	-	4
1128911	Letras Inglês	-	-	-	-	-	-	4	-	-	-	4
13986	Psicologia	-	4	-	-	4	-	-	4	-	-	-

Fonte: INEP – Disponível em: <https://www.gov.br/inep/pt-br/aceso-a-informacao/dados-abertos/indicadores-educacionais/indicadores-de-qualidade-da-educacao-superior>. Acesso em: 05 abr. 2023.

(*) Não disponível.

(**) Sem conceito.

Tabela 2.5 – CONCEITO PRELIMINAR DE CURSO – CPC - 2011 A 2021

CÓD. e-MEC	CURSOS	CPC - FAIXA										
		2011	2012	2013	2014	2015	2016	2017	2018	2019	2020*	2021
Centro de Tecnologia												
13987	Arquitetura e Urbanismo	4	-	-	4	-	-	4	-	4	-	-
1167971	Design	-	-	-	-	SC**	-	-	4	-	-	4
150112	Engenharia Ambiental	-	-	-	5	-	-	4	-	4	-	-
13988	Engenharia Civil - Grupo I	4	-	-	4	-	-	4	-	4	-	-
150116	Engenharia de Energias Renováveis	-	-	-	3	-	-	4	-	-	-	-
150113	Engenharia de Petróleo	-	-	-	3	-	-	4	-	-	-	-
37265	Engenharia de Produção Mecânica - Grupo VI	4	-	-	4	-	-	4	-	-	-	-
1313214	Engenharia Teleinformática/Telecomunicações	-	-	-	4	-	-	-	-	-	-	-
122364	Engenharia Teleinformática - Noturno	-	-	-	4	-	-	-	-	-	-	-
13989	Engenharia Elétrica - Grupo II	5	-	-	4	-	-	4	-	4	-	-
13990	Engenharia Mecânica - Grupo III	4	-	-	3	-	-	3	-	4	-	-
99572	Engenharia Metalúrgica - Grupo V	3	-	-	3	-	-	-	-	-	-	-
1313213	Engenharia da Computação	-	-	-	-	-	-	3	-	3	-	-
13991	Engenharia Química - Grupo IV	4	-	-	4	-	-	4	-	4	-	-

Fonte: INEP – Disponível em: <https://www.gov.br/inep/pt-br/aceso-a-informacao/dados-abertos/indicadores-educacionais/indicadores-de-qualidade-da-educacao-superior>. Acesso em: 05 abr. 2023.

(*) Não disponível.

(**) Sem conceito.

Tabela 2.5 – CONCEITO PRELIMINAR DE CURSO – CPC - 2011 A 2021

CÓD. e-MEC	CURSOS	CPC - FAIXA										
		2011	2012	2013	2014	2015	2016	2017	2018	2019	2020*	2021
Faculdade de Educação												
13967	Pedagogia - Licenciatura	-	-	-	3	-	-	3	-	-	-	4
38273	Pedagogia - Licenciatura - Noturno	-	-	-	3	-	-	3	-	-	-	4
FEAACS												
13998	Administração - Bacharelado - Diurno	-	-	-	-	4	-	-	4	-	-	-
38202	Administração - Bacharelado - Noturno	-	4	-	-	4	-	-	4	-	-	-
13969	Ciências Contábeis - Bacharelado - Diurno	-	4	-	-	4	-	-	4	-	-	-
38204	Ciências Contábeis - Bacharelado - Noturno	-	-	-	-	3	-	-	3	-	-	-
13970	Ciências Econômicas - Bacharelado - Diurno	-	3	-	-	3	-	-	3	-	-	-
38206	Ciências Econômicas - Bacharelado - Noturno	-	-	-	-	3	-	-	3	-	-	-
14002	Secretariado Executivo	-	4	-	-	4	-	-	4	-	-	-
Faculdade de Direito												
13968	Direito - Diurno	-	3	-	-	4	-	-	4	-	-	-
38208	Direito - Noturno	-	-	-	-	4	-	-	4	-	-	-
FEOE												
13994	Enfermagem	-	-	5	-	-	4	4	-	4	-	-
13995	Farmácia	-	-	4	-	-	4	4	-	4	-	-
13997	Odontologia	-	-	4	-	-	4	4	-	4	-	-

Fonte: INEP – Disponível em: <https://www.gov.br/inep/pt-br/aceso-a-informacao/dados-abertos/indicadores-educacionais/indicadores-de-qualidade-da-educacao-superior>. Acesso em: 05 abr. 2023.

(*) Não disponível.

Tabela 2.5 – CONCEITO PRELIMINAR DE CURSO – CPC - 2011 A 2021

CÓD. e-MEC	CURSOS	CPC - FAIXA										
		2011	2012	2013	2014	2015	2016	2017	2018	2019	2020*	2021
Faculdade de Medicina												
1122966	Fisioterapia	-	-	SC**	-	-	4	4	-	5	-	-
13996	Medicina	-	-	3	-	-	4	4	-	4	-	-
Instituto de Cultura e Arte												
23947	Comunicação Social - Jornalismo	-	3	-	-	3	-	-	4	-	-	-
37267	Comunicação Social - Publicidade e Propaganda	-	3	-	-	4	-	-	4	-	-	-
14001	Design - Estilismo e Moda	-	3	-	-	-	-	-	-	-	-	-
337274	Filosofia - Bacharelado	3	-	-	3	-	-	3	-	-	-	3
37274	Filosofia - Licenciatura	3	-	-	3	-	-	3	-	-	-	4
100021	Música - Licenciatura	4	-	-	4	-	-	3	-	-	-	4
Instituto de Educação Física e Esportes												
100256	Educação Física - Bacharelado	-	-	SC**	-	-	4	4	-	4	-	4
14000	Educação Física - Licenciatura	4	-	-	4	-	-	4	-	4	-	4
1191555	Educação Física - Bacharelado - Noturno	-	-	SC**	-	-	4	4	-	-	-	4
1191427	Educação Física - Licenciatura - Noturno	4	-	-	4	-	-	5	-	-	-	4
PROGRAD												
1186730	Tecnologia em Gestão da Qualidade	-	-	-	-	-	-	-	3	-	-	-

Fonte: INEP – Disponível em: <https://www.gov.br/inep/pt-br/aceso-a-informacao/dados-abertos/indicadores-educacionais/indicadores-de-qualidade-da-educacao-superior>. Acesso em: 05 abr. 2023.

(*) Não disponível.

(**) Sem conceito.

Tabela 2.5 – CONCEITO PRELIMINAR DE CURSO – CPC - 2011 A 2021

CÓD. e-MEC	CURSOS	CPC - FAIXA										
		2011	2012	2013	2014	2015	2016	2017	2018	2019	2020*	2021
Instituto Universidade Virtual												
99252	Administração	-	-	-	-	SC**	-	-	-	-	-	-
1216500	Administração Pública	-	-	-	-	-	-	-	3	-	-	-
113757	Física - Licenciatura	4	-	-	3	-	-	4	-	-	-	-
100375	Letras Lic. - Hab. Port.	4	-	-	4	-	-	4	-	-	-	-
100376	Letras Lic. - Inglês	-	-	-	-	-	-	4	-	-	-	-
100369	Matemática - Licenciatura	3	-	-	3	-	-	3	-	-	-	-
1160850	Pedagogia - Licenciatura	-	-	-	3	-	-	-	-	-	-	-
100367	Química - Licenciatura	4	-	-	4	-	-	3	-	-	-	3
Campus de Crateús												
1272079	Ciência da Computação (Bacharelado)	-	-	-	-	-	-	-	-	-	-	4
1300427	Engenharia Civil	-	-	-	-	-	-	-	-	5	-	-
1300426	Engenharia Ambiental	-	-	-	-	-	-	-	-	SC**	-	-
1300429	Sistemas de Informação	-	-	-	-	-	-	-	-	-	-	4
Campus de Russas												
1299927	Ciência da Computação (Bacharelado)	-	-	-	-	-	-	-	-	-	-	4
1299931	Engenharia Civil	-	-	-	-	-	-	-	-	4	-	-
1299935	Engenharia de Produção	-	-	-	-	-	-	-	-	5	-	-
1299936	Engenharia Mecânica	-	-	-	-	-	-	-	-	4	-	-

Fonte: INEP – Disponível em: <https://www.gov.br/inep/pt-br/aceso-a-informacao/dados-abertos/indicadores-educacionais/indicadores-de-qualidade-da-educacao-superior>. Acesso em: 05 abr. 2023.

(*) Não disponível.

(**) Sem conceito.

Tabela 2.5 – CONCEITO PRELIMINAR DE CURSO – CPC - 2011 A 2021

CÓD. e-MEC	CURSOS	CPC - FAIXA										
		2011	2012	2013	2014	2015	2016	2017	2018	2019	2020*	2021
Campus de Sobral												
99306	Ciências Econômicas - Bacharelado - Noturno	-	4	-	-	3	-	-	3	-	-	-
99300	Engenharia de Computação	-	-	-	3	-	-	3	-	3	-	-
99302	Engenharia Elétrica - Grupo II	-	-	-	3	-	-	4	-	3	-	-
54490	Medicina	-	-	SC**	-	-	3	3	-	4	-	-
150099	Música - Licenciatura	-	-	-	5	-	-	4	-	-	-	3
99308	Odontologia	-	-	4	-	-	4	4	-	5	-	-
99310	Psicologia	-	SC**	-	-	4	-	-	4	-	-	-
Campus de Quixadá												
1299933	Engenharia da Computação	-	-	-	-	-	-	-	-	4	-	-
1270596	Ciência da Computação	-	-	-	-	-	-	5	-	-	-	4
106167	Computação - Sistemas de Informação	-	-	-	4	-	-	4	-	-	-	4
1127191	Redes de Computadores - Tecnólogo	-	-	-	4	-	-	4	-	-	-	4

Fonte: INEP – Disponível em: <https://www.gov.br/inep/pt-br/aceso-a-informacao/dados-abertos/indicadores-educacionais/indicadores-de-qualidade-da-educacao-superior>. Acesso em: 05 abr. 2023.

(*) Não disponível.

(**) Sem conceito.

Tabela 2.6 – CONCEITO DO EXAME NACIONAL DE DESENVOLVIMENTO DE ESTUDANTES – ENADE¹ - 2021

CÓDIGO e-MEC	CURSOS	GRAU ACADÊMICO	CONCEITO		
			ENADE		IDD
			CONTÍNUO	FAIXA	FAIXA
Centro de Ciências					
13980	Ciência da Computação	Bacharelado	3,324	4	3
313974	Ciências Biológicas	Bacharelado	3,371	4	2
13974	Ciências Biológicas	Licenciatura	3,835	4	3
38239	Física	Licenciatura	2,974	4	3
313976	Geografia	Bacharelado	3,485	4	3
13976	Geografia	Licenciatura	3,561	4	3
38246	Matemática	Licenciatura	2,294	3	2
99567	Química	Bacharelado	2,743	3	3
38217	Química	Licenciatura	2,660	3	3

Fonte: INEP – Disponível em: <https://www.gov.br/inep/pt-br/aceso-a-informacao/dados-abertos/indicadores-educacionais/indicadores-de-qualidade-da-educacao-superior>. Acesso em: 21 set. 2022.

(1) Não disponível em 2022.

ENADE: O Conceito Enade é um indicador de qualidade que avalia os cursos de graduação a partir dos resultados obtidos pelos estudantes no Enade (Exame Nacional de Desempenho de Estudantes). O resultado final é expresso em valores contínuos (que vão de 1 a 5) e em faixas (de 1 a 5).

IDD: O IDD é um indicador de qualidade que mede o valor agregado pelo curso ao desenvolvimento dos estudantes concluintes, considerando seus desempenhos no Enade e suas características de desenvolvimento ao ingressar no curso de graduação avaliado. O resultado final é expresso em valores contínuos (que vão de 1 a 5) e em faixas (de 1 a 5).

Tabela 2.6 – CONCEITO DO EXAME NACIONAL DE DESENVOLVIMENTO DE ESTUDANTES – ENADE¹ - 2021

CÓDIGO e-MEC	CURSOS	GRAU ACADÊMICO	CONCEITO		
			ENADE		IDD
			CONTÍNUO	FAIXA	FAIXA
Centro de Humanidades					
313982	Ciências Sociais	Bacharelado	2,261	3	3
416834	Ciências Sociais	Bacharelado	1,944	2	2
13982	Ciências Sociais	Licenciatura	3,703	4	3
116834	Ciências Sociais	Licenciatura	3,078	4	1
13984	História	Licenciatura	4,203	5	3
313984	História	Licenciatura	SC	SC	SC
1128911	Letras-Ingês	Licenciatura	3,377	4	3
29489	Letras-Português	Licenciatura	4,088	5	3
27263	Letras-Português-Espanhol	Licenciatura	3,652	4	3
33013	Letras-Português-Ingês	Licenciatura	4,489	5	3

Fonte: INEP – Disponível em: <https://www.gov.br/inep/pt-br/aceso-a-informacao/dados-abertos/indicadores-educacionais/indicadores-de-qualidade-da-educacao-superior>. Acesso em: 21 set. 2022.

(1) Não disponível em 2022.

SC: Sem conceito.

ENADE: O Conceito Enade é um indicador de qualidade que avalia os cursos de graduação a partir dos resultados obtidos pelos estudantes no Enade (Exame Nacional de Desempenho de Estudantes). O resultado final é expresso em valores contínuos (que vão de 1 a 5) e em faixas (de 1 a 5).

IDD: O IDD é um indicador de qualidade que mede o valor agregado pelo curso ao desenvolvimento dos estudantes concluintes, considerando seus desempenhos no Enade e suas características de desenvolvimento ao ingressar no curso de graduação avaliado. O resultado final é expresso em valores contínuos (que vão de 1 a 5) e em faixas (de 1 a 5).

Tabela 2.6 – CONCEITO DO EXAME NACIONAL DE DESENVOLVIMENTO DE ESTUDANTES – ENADE¹ - 2021

CÓDIGO e-MEC	CURSOS	GRAU ACADÊMICO	CONCEITO		
			ENADE		IDD
			CONTÍNUO	FAIXA	FAIXA
Centro de Tecnologia					
1167971	Design	Bacharelado	3,899	4	2
Faculdade de Educação					
13967	Pedagogia	Licenciatura	4,423	5	3
38273	Pedagogia	Licenciatura	2,704	3	3
Instituto de Cultura e Arte					
337274	Filosofia	Bacharelado	3,015	4	2
37274	Filosofia	Licenciatura	3,103	4	3
100021	Música	Licenciatura	3,445	4	3
Instituto de Educação Física e Esporte					
100256	Educação Física	Bacharelado	4,354	5	3
14000	Educação Física	Licenciatura	4,526	5	3
1191555	Educação Física	Bacharelado	4,315	5	4
1191427	Educação Física	Licenciatura	4,404	5	4
Instituto Universidade Virtual-UFC Virtual					
113757	Física	Licenciatura -EAD	1,950	3	4
100367	Química	Licenciatura - EAD	1,716	2	3

Fonte: INEP – Disponível em: <https://www.gov.br/inep/pt-br/aceso-a-informacao/dados-abertos/indicadores-educacionais/indicadores-de-qualidade-da-educacao-superior>. Acesso em: 21 set. 2022.

(1) Não disponível em 2022.

Tabela 2.6 – CONCEITO DO EXAME NACIONAL DE DESENVOLVIMENTO DE ESTUDANTES – ENADE¹ - 2021

CÓDIGO e-MEC	CURSOS	GRAU ACADÊMICO	CONCEITO		
			ENADE		IDD
			CONTÍNUO	FAIXA	FAIXA
Campus de Crateús					
1272079	Ciência da Computação	Bacharelado	3,293	4	4
1300429	Sistemas de Informação	Bacharelado	2,958	4	3
Campus de Quixadá					
1270596	Ciência da Computação	Bacharelado	2,425	3	3
106167	Sistemas de Informação	Bacharelado	2,095	3	3
1127191	Redes de Computadores	Tecnológico	3,758	4	3
Campus de Russas					
1299927	Ciência da Computação	Bacharelado	2,597	3	4
Campus de Sobral					
150099	Música	Licenciatura	2,397	3	2

Fonte: INEP – Disponível em: <https://www.gov.br/inep/pt-br/aceso-a-informacao/dados-abertos/indicadores-educacionais/indicadores-de-qualidade-da-educacao-superior>. Acesso em: 21 set. 2022.

(1) Não disponível em 2022.

ENADE: O Conceito Enade é um indicador de qualidade que avalia os cursos de graduação a partir dos resultados obtidos pelos estudantes no Enade (Exame Nacional de Desempenho de Estudantes). O resultado final é expresso em valores contínuos (que vão de 1 a 5) e em faixas (de 1 a 5).

IDD: O IDD é um indicador de qualidade que mede o valor agregado pelo curso ao desenvolvimento dos estudantes concluintes, considerando seus desempenhos no Enade e suas características de desenvolvimento ao ingressar no curso de graduação avaliado. O resultado final é expresso em valores contínuos (que vão de 1 a 5) e em faixas (de 1 a 5).

Tabela 2.7 – AVALIAÇÃO DOS PROGRAMAS DE PÓS-GRADUAÇÃO PELA CAPES – QUADRIENAL (2017-2020) *

PROGRAMA DE PÓS-GRADUAÇÃO	ÁREA	ANO DE INÍCIO		CONCEITO		
		M	D	M	D	P
Centro de Ciências						
Bioquímica	Bioquímica (Ciências Biológicas II)	1971.1	1993.1	6	6	-
Ciência da Computação	Ciência da Computação (Ciência da Computação)	1995.1	2005.1	5	5	-
Desenvolvimento e Meio Ambiente - PRODEMA	Meio Ambiente e Agrárias (Interdisciplinar)	1996.1	-	5	-	-
Desenv. e Meio Ambiente em Rede - PRODEMA	Ciências Ambientais (UFC/UFPI/UFRN/UFSE/UESC-BA)	-	2010.1	5	5	-
Ecologia e Recursos Naturais	Ecologia (Ecologia e Meio Ambiente)	2008.1	2008.1	4	4	-
Ensino de Física (Rede - PROFIS-SBF)	Física	2013.1	-	-	-	5
Física	Física da Matéria Condensada (Astronomia / Física)	1976.1	1989.1	7	7	-
Geografia	Geografia (Geografia)	2004.1	2009.1	6	6	-
Geologia	Geociências (Geociências)	1995.1	2009.1	4	4	-
Matemática	Matemática (Matemática / Probabilidade e Estatística)	1965.1	1995.1	7	7	-
Matemática (Rede Nacional - PROFMAT - SBM)	Matemática (Curso Novo)	2011.1	-	-	-	4
Modelagem e Métodos Quantitativos	Interdisciplinar	2016.1	-	4	-	-
Química	Química (Química)	1976.1	1991.1	6	6	-
Sistemática, Uso e Conservação da Biodiversidade	-	2019.1	2019.1	4	4	-

Fonte: Pró-Reitoria de Pesquisa e Pós-Graduação - PRPPG, 2022.

(*) A avaliação publicada em 2022 refere-se ao período quadrienal (2017-2020). CAPES <http://www.capes.gov.br/cursos-recomendados>.

M: Mestrado; **D:** Doutorado; **P:** Profissional

Saiba Mais: <https://prppg.ufc.br/pt/>.

Tabela 2.7 – AVALIAÇÃO DOS PROGRAMAS DE PÓS-GRADUAÇÃO PELA CAPES – QUADRIENAL (2017-2020) *

PROGRAMA DE PÓS-GRADUAÇÃO	ÁREA	ANO DE INÍCIO		CONCEITO		
		M	D	M	D	P
Centro de Ciências Agrárias						
Agronomia (Fitotecnia)	Fitotecnia (Ciências Agrárias I)	1973.1	1994.1	5	5	-
Ciências do Solo (Solo e Nutrição de Plantas)	Ciência do Solo (Ciências Agrárias I)	1976.1	2011.1	4	4	-
Avaliação de Políticas Públicas	Interdisciplinar (Profissional)	2004.1	-	-	-	3
Avaliação de Políticas Públicas	Interdisciplinar	2016.1	-	3	-	-
Biotecnologia de Recursos Naturais	Interdisciplinar	2013.1	2013.1	5	5	-
Ciência e Tecnologia de Alimentos	Tecnologia de Alimentos (Ciência de Alimentos)	1975.1	2009.1	4	4	-
Economia Rural	Economia Agrária (Economia)	1971.1	2019.1	4	4	-
Engenharia Agrícola	Irrigação e Drenagem (Ciências Agrárias I)	1976.1	2008.1	5	5	-
Engenharia de Pesca	Recursos Pesqueiros e Engenharia de Pesca (Zootecnia)	1992.1	2007.1	4	4	-
Zootecnia em associação - UFC	Integrado (UFRPE/UFPB/UFC) em Rede	-	1999	5	5	-

Fonte: PRPPG, 2022.

(*) A avaliação publicada em 2022 refere-se ao período quadrienal (2017-2020). CAPES <http://www.capes.gov.br/cursos-recomendados>.

Tabela 2.7 – AVALIAÇÃO DOS PROGRAMAS DE PÓS-GRADUAÇÃO PELA CAPES – QUADRIENAL (2017-2020) *

PROGRAMA DE PÓS-GRADUAÇÃO	ÁREA	ANO DE INÍCIO		CONCEITO		
		M	D	M	D	P
Centro de Humanidades						
Antropologia em associação (UNILAB)	-	2017.2	-	3	-	-
Ciência da Informação	Ciências Sociais Aplicadas I	2016.2	-	3	-	-
Estudos da Tradução	Letras (Letras / Linguística)	2014.2	-	4	-	-
História	História (História)	2000.1	2010.1	5	5	-
História (PROHISTÓRIA - UFRJ) REDE	História	2014.2	-	-	-	5
Letras	Letras (Letras / Linguística)	1989.1	2011.1	5	5	-
Letras (Rede Nacional - PROFLETRAS - UFRN)	Letras (Letras / Linguística)	2013.1	-	-	-	4
Sociologia (Rede Nacional - PROFSOCIO - UFC)	Sociologia (Sociologia)	2018.1	-	4	-	-
Linguística	Linguística (Letras / Linguística)	1993.1	2003.1	5	5	-
Psicologia	Psicologia (Psicologia)	1991	2015.1	4	4	-
Sociologia	Sociologia (Sociologia)	1976.1	1994.1	5	5	-

Fonte: PRPPG, 2022.

(*) A avaliação publicada em 2022 refere-se ao período quadrienal (2017-2020). CAPES <http://www.capes.gov.br/cursos-recomendados>.

Tabela 2.7 – AVALIAÇÃO DOS PROGRAMAS DE PÓS-GRADUAÇÃO PELA CAPES – QUADRIENAL (2017-2020) *

PROGRAMA DE PÓS-GRADUAÇÃO	ÁREA	ANO DE INÍCIO		CONCEITO		
		M	D	M	D	P
Centro de Tecnologia						
Arquitetura, Urbanismo e Design	Arquitetura, Urbanismo e Design	2015.1	-	4	4	-
Engenharia Civil (Recursos Hídricos)	Engenharia Civil (Engenharias I)	1975.1	1995.1	7	7	-
Engenharia Civil (Estruturas e Const. Civil)	Engenharia Civil (Engenharias I)	2008.1	-	4	-	-
Engenharia de Teleinformática	Engenharia Elétrica (Engenharias IV)	2005.1	2005.1	6	6	-
Engenharia de Transportes	Engenharia de Transportes (Engenharias I)	2000.1	2011.1	6	6	-
Engenharia e Ciência de Materiais	Materiais (Materiais)	1999.1	2007.1	5	5	-
Engenharia Elétrica	Engenharia Elétrica (Engenharias IV)	1999.1	2007.1	4	4	-
Engenharia Mecânica	Engenharia Mecânica (Engenharias III)	2007.1	-	4	-	-
Engenharia Química	Processos Industriais de Engenharia Química (Engenharias II)	2001.1	2008.1	7	7	-
Faculdade de Direito						
Direito (Direito e Desenvolvimento)	Direito Público (Direito)	1977.1	2011.1	4	4	-
Faculdade de Educação						
Educação	Educação (Educação)	1977.1	1994.1	4	4	-
FEAACS						
Administração e Controladoria	Administração (Administração, Ciências Contábeis e Turismo)	2009.1	2015.2	4	4	-
Administração e Controladoria	Administração (Administração, Ciências Contábeis e Turismo)	2009.1	-	-	-	4
Economia	Economia (Economia)	1972.1	2000.1	5	5	-
Economia	Economia (Economia)	2000.1	-	-	-	4

Fonte: PRPPG, 2022.

(*) A avaliação publicada em 2022 refere-se ao período quadrienal (2017-2020). CAPES <http://www.capes.gov.br/cursos-recomendados>.

Tabela 2.7 – AVALIAÇÃO DOS PROGRAMAS DE PÓS-GRADUAÇÃO PELA CAPES – QUADRIENAL (2017-2020) *

PROGRAMA DE PÓS-GRADUAÇÃO	ÁREA	ANO DE INÍCIO		CONCEITO		
		M	D	M	D	P
FFOE						
Ciências Farmacêuticas	Farmácia	2010.1	2010.1	4	4	-
Desenv.e Inovação Tecnológica em Medicamentos	Associação Ampla (UFRN/UFPB/UFRPE/UFC) Rede	-	2009.1	-	4	-
Enfermagem	Enfermagem (Enfermagem)	1993.1	1998.1	7	7	-
Odontologia	Odontologia (Odontologia)	2005.1	2009.1	5	5	-
Saúde da Família (Profissional)	Em rede (FIOCRUZ/UECE/UVA/UFC/UFMA/UFRN)	2012.1	-	-	4	4
Faculdade de Medicina						
Ciências Cardiovasculares		2019.2	-	3	-	-
Ciências Médicas	Medicina (Medicina I)	2008.1	2005.1	6	6	-
Ciências Médico-Cirúrgicas	Cirurgia (Medicina III)	1993.1	2001.1	5	5	-
Ciências Morfofuncionais	Ciências Biológicas II	2014.1	2014.1	4	4	-
Farmacologia	Farmacologia (Ciências Biológicas II)	1978.1	1991.1	7	7	-
Farmacologia	Farmacologia (Ciências Biológicas II)	2001.1	-	-	-	5
Fisioterapia e Funcionalidade	-	2019.2	-	3	-	-
Medicina Translacional	-	2020.1	2020.1	4	4	-
Microbiologia Médica	Microbiologia (Ciências Biológicas III)	2002.1	2009.1	6	6	-
Patologia	Anatomia Patológica e Patologia Clínica (Medicina II)	1991.1	2020.2	4	4	-
Saúde da Mulher e da Criança	Medicina II	2016.1	-	3	-	-
Saúde Pública	Saúde Coletiva (Saúde Coletiva)	1994.1	2015.1	5	5	-

Fonte: PRPPG, 2022.

(*) A avaliação publicada em 2022 refere-se ao período quadrienal (2017-2020). CAPES <http://www.capes.gov.br/cursos-recomendados>.

Tabela 2.7 – AVALIAÇÃO DOS PROGRAMAS DE PÓS-GRADUAÇÃO PELA CAPES – QUADRIENAL (2017-2020) *

PROGRAMA DE PÓS-GRADUAÇÃO	ÁREA	ANO DE INÍCIO		CONCEITO		
		M	D	M	D	P
Instituto de Cultura e Arte						
Artes	Artes/Música	2013.1	-	4	4	-
Comunicação	Comunicação (Ciências Sociais Aplicadas I)	2008.1	2019.1	4	4	-
Ensino de Artes (PROFARTES-UDESC) Rede Nacional	Artes	2014.1	-	-	-	4
Gastronomia	-	2021.2	-	N/A	-	-
Filosofia	Filosofia (Filosofia/Teologia: Subcomissão Filosofia)	1999.1	2012.1	4	4	-
Filosofia (PROF-FILO) REDE	Filosofia (Filosofia/Teologia: Subcomissão Filosofia)	2017.1	-	-	-	4
Instituto de Ciências do Mar						
Ciências Marinhas Tropicais	Oceanografia Biológica (Ciências Biológicas I)	2001.1	2008.1	6	6	-
Instituto de Educação Física e Esportes						
Educação Física em Rede PROEF - UNESP-PP		-	-	-	-	3

Fonte: PRPPG, 2022.

(*) A avaliação publicada em 2022 refere-se ao período quadrienal (2017-2020). CAPES <http://www.capes.gov.br/cursos-recomendados>.

N/A – Não Avaliado pela Avaliação da CAPES, art. 7o da portaria CAPES n. 182, de 14/08/2018.

Tabela 2.7 – AVALIAÇÃO DOS PROGRAMAS DE PÓS-GRADUAÇÃO PELA CAPES – QUADRIENAL (2017-2020) *

PROGRAMA DE PÓS-GRADUAÇÃO	ÁREA	ANO DE INÍCIO		CONCEITO		
		M	D	M	D	P
Instituto Universidade Virtual - UFC VIRTUAL						
Tecnologia Educacional	-	2020.2	-	-	-	3
Campus de Quixadá						
Computação	-	2019.1	-	3	-	-
Campus de Sobral						
Biotecnologia	Interdisciplinar	2008.1	-	3	-	-
Ciências da Saúde	Medicina II	2013.1	-	3	-	-
Eng. Elétrica e de Computação	Engenharias IV	2013.1	-	3	-	-
Psicologia e Políticas Públicas	-	2019.2	-	-	-	4
Saúde da Família	Saúde e Biológicas	2010.1	-	3	-	-
PRPPG						
Biotecnologia em Rede - RENORBIO (UFRN)	RENORBIO em Rede (UECE/UFC/UFPE/UFRN)	-	2006.1	-	6	-
Ensino de Ciências e Matemática	Ensino de Ciências e Matemática	2008.1	-	-	-	4
Políticas Públicas e Gestão da E. Superior	Sociais e Humanidades (Interdisciplinar) POLEDUC	2007.1	-	3	-	-

Fonte: PRPPG, 2022.

(*) A avaliação publicada em 2022 refere-se ao período quadrienal (2017-2020). CAPES <http://www.capes.gov.br/cursos-recomendados>.

PAINÉIS BI DE GOVERNANÇA

UNIVERSIDADE FEDERAL DO CEARÁ

PAINÉIS DE GOVERNANÇA

SECRETARIA DE GOVERNANÇA - SECGOV

Aprimoramento do ambiente de governança na UFC - iGG e do e-Prevenção

iGG das universidades federais

Gestão de Riscos

Para maiores Informações:
<https://secretariadegovernanca.ufc.br/pt/>

Relatório atualizado em 07/12/2022 12:27:13

Versão 1.0

Clique Aqui: <https://app.powerbi.com/>

SECRETARIA DE GOVERNANÇA

Gráfico 2.2 – ÍNDICE INTEGRADO DE GOVERNANÇA E GESTÃO PÚBLICAS DA UFC (iGG - TCU) – 2021 - 2022

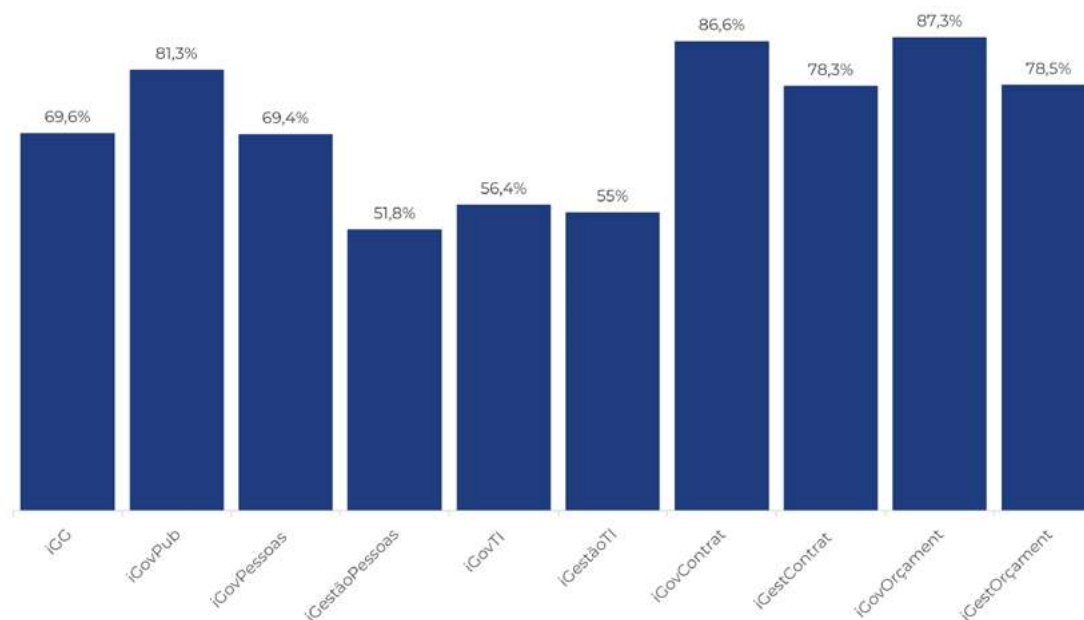

Fonte: Painel iGG Governança UFC, 2022.

iGG (índice integrado de governança e gestão pública), **iGovPub** (índice de governança pública), **iGovPessoas** (índice de governança e gestão de pessoas), **iGestãoPessoas** (índice de capacidade em gestão de pessoas), **iGovTI** (índice de governança e gestão de TI), **iGestãoTI** (índice de capacidade em gestão de TI), **iGovContrat** (índice de governança e gestão de contratações), **iGestãoContrat** (índice de capacidade em gestão de contratações), **iGovOrçament** (índice de governança e gestão orçamentária), **iGestãoOrçament** (índice de capacidade em gestão orçamentária).

Saiba Mais: <https://secretariadegovernanca.ufc.br/pt/prestacao-de-contas/>;

<https://portal.tcu.gov.br/governanca/governancapublica/organizacional/levantamento-de-governanca/>;

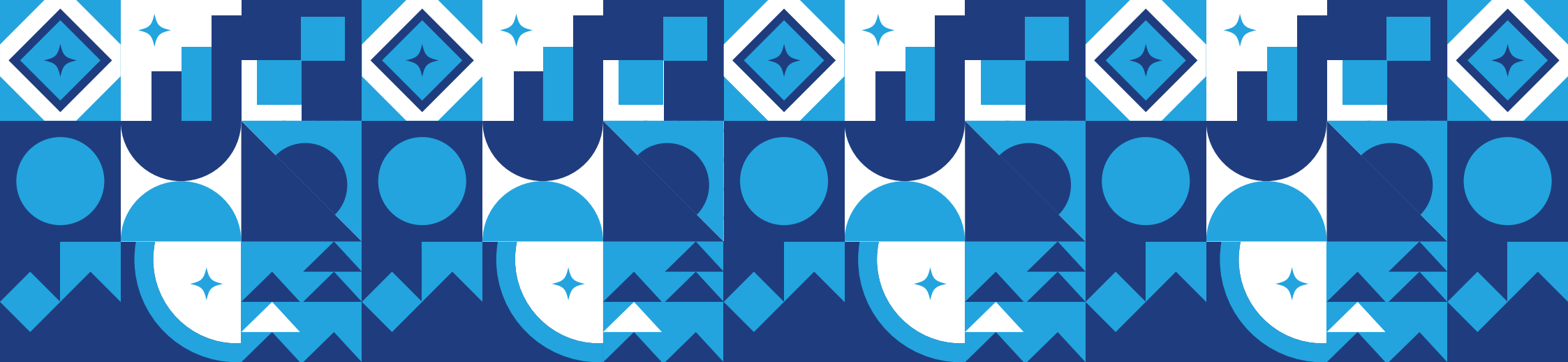

3. Ensino

1. Painéis Power BI – Graduação
2. Processo Seletivo – SISU
3. Painéis Power BI – Pós-graduação
4. Pós-graduação

PAINÉIS POWER BI - GRADUAÇÃO

Clique Aqui: <https://app.powerbi.com/view>

PROCESSO SELETIVO - SISU

Tabela 3.1 – INFORMAÇÕES GERAIS DO SISU - 2013 A 2022

INFORMAÇÕES GERAIS	SISU									
	2013	2014	2015	2016	2017	2018	2019	2020	2021	2022
Candidatos Inscritos	133.923	119.001	184.081	159.437	141.068	145.638	129.801	150.582	108.894	84.389
Vagas Ofertadas	6.308	5.638	6.268	6.288	6.288	6.288	6.288	6.288	6.358	6.358
Candidato/Vaga	21,23	21,11	29,40	25,35	22,43	23,16	20,64	23,94	17,13	13,27
Candidatos Ingressos	6.166	5.339	6.154	6.288	6.288	6.288	6.288	6.288	6.358	6.358

Fonte: Censo da Educação Superior, 2016 - 2019. COPIC/PROGRAD, 2022.

Notas: 1. Número de candidatos inscritos somente para vagas novas do SiSU de 2016 a 2022.

2. O curso Letras – Libras (Enem com 30 vagas) não participou do SiSU - 2022.

3. Curso Letras – Libras: Candidato/vaga em 2022 = 3,17.

Saiba Mais: <https://prograd.ufc.br/pt/>

<https://emec.mec.gov.br/emec/consulta-cadastro/detalhes-ies/d96957f455f6405d14c6542552b0f6eb/NTgz>

Tabela 3.1 – INFORMAÇÕES GERAIS DO SiSU - 2013 A 2022

Cotas - SiSU - Vagas Ofertadas	2013	2014	2015	2016	2017	2018	2019	2020	2021	2022
L1	90	424	474	477	477	343	451	451	455	455
L2	361	1.007	1.111	1.121	1.121	823	997	997	1.009	1.009
L5	49	393	433	436	436	308	410	410	415	415
L6	334	1.000	1.105	1.115	1.115	822	994	994	1.006	1.006
L9	-	-	-	-	-	134	26	26	26	26
L10	-	-	-	-	-	298	124	124	127	127
L13	-	-	-	-	-	128	26	26	26	26
L14	-	-	-	-	-	293	121	121	120	120
TOTAL	834	2.824	3.123	3.149	3.149	3.149	3.149	3.149	3.184	3.184

Fonte: Censo da Educação Superior, 2013 - 2019. COPIC/PROGRAD, 2022.

L1 (Candidatos que cursaram todo o ensino médio em escolas públicas, com renda familiar bruta per capita igual ou inferior a 1,5 salário mínimo).

L2 (Candidatos que cursaram todo o ensino médio em escolas públicas, com renda familiar bruta per capita igual ou inferior a 1,5 salário mínimo, autodeclarados pretos, pardos ou indígenas).

L5 (Candidatos que cursaram todo o ensino médio em escolas públicas, independente da renda).

L6 (Candidatos que cursaram todo o ensino médio em escolas públicas, independente da renda, autodeclarados pretos, pardos ou indígenas).

L9 (Candidatos com deficiência que tenham renda familiar bruta per capita igual ou inferior a 1,5 salário mínimo e que tenham cursado integralmente o ensino médio em escolas públicas).

L10 (Candidatos com deficiência autodeclarados pretos, pardos ou indígenas, que tenham renda familiar bruta per capita igual ou inferior a 1,5 salário mínimo e que tenham cursado integralmente o ensino médio em escolas públicas).

L13 (Candidatos com deficiência que, independentemente da renda, tenham cursado integralmente o ensino médio em escolas públicas).

L14 (Candidatos com deficiência autodeclarados pretos, pardos ou indígenas que, independentemente da renda, tenham cursado integralmente o ensino médio em escolas públicas).

Nota: curso de Letras-Libras (11914425), cotas 15: L1 = 2, L2 = 5, L5 = 2, L6 = 5, L9 = 0, L10 = 1, L13 = 0, L14 = 0.

Tabela 3.2 – VAGAS OFERTADAS PELO SISTEMA DE COTAS SOCIAIS - SiSU – 2022

CÓD. e-MEC	UNIDADE ACADÊMICA/CURSO	GRAU	TURNO ¹	TOTAL	AC	COTAS								
						TOTAL	L1	L2	L5	L6	L9	L10	L13	L14
Centro de Ciências														
150114	Biotecnologia	Bach.	I	50	25	25	4	8	3	8	0	1	0	1
13980	Ciência da Computação	Bach.	I	60	30	30	4	10	4	10	0	1	0	1
313974	Ciências Biológicas	Bach.	I	40	20	20	3	6	3	6	0	1	0	1
13974	Ciências Biológicas	Lic.	I	40	20	20	3	6	3	6	0	1	0	1
13971	Estatística	Bach.	I	60	30	30	4	10	4	10	0	1	0	1
13972	Física	Bach.	I	40	20	20	3	6	3	6	0	1	0	1
38239	Física	Lic.	N	50	25	25	4	8	3	8	0	1	0	1
313976	Geografia	Bach.	I	30	15	15	2	5	2	5	0	1	0	0
13976	Geografia	Lic.	I	50	25	25	4	8	3	8	0	1	0	1
13975	Geologia	Bach.	I	40	20	20	3	6	3	6	0	1	0	1
13977	Matemática	Bach.	I	35	17	18	2	6	2	6	0	1	0	1
38246	Matemática	Lic.	N	60	30	30	4	10	4	10	0	1	0	1
1127861	Matemática Industrial	Bach.	I	40	20	20	3	6	3	6	0	1	0	1
99567	Química	Bach.	I	50	25	25	4	8	3	8	0	1	0	1
38217	Química	Lic.	N	50	25	25	4	8	3	8	0	1	0	1
SUBTOTAL				695	347	348	51	111	46	111	0	15	0	14

Fonte: COPIC/PROGRAD, 2022.

(1) N - Noturno, V - Vespertino e I - Integral.

Bach. = Bacharelado, Lic. = Licenciatura.

AC = Ampla Concorrência.

Tabela 3.2 – VAGAS OFERTADAS PELO SISTEMA DE COTAS SOCIAIS - SiSU – 2022

CÓD. e-MEC	UNIDADE ACADÊMICA/CURSO	GRAU	TURNO ¹	TOTAL	AC	COTAS									
						TOTAL	L1	L2	L5	L6	L9	L10	L13	L14	
Centro de Ciências Agrárias															
1 3965	Agronomia	Bach.	I	140	70	70	10	22	10	22	1	2	1	2	
1 31 4354	Economia Ecológica	Bach.	I	50	25	25	4	8	3	8	0	1	0	1	
1 3993	Engenharia de Alimentos	Bach.	I	100	50	50	7	15	7	15	1	2	1	2	
1 3992	Engenharia de Pesca	Bach.	I	100	50	50	7	15	7	15	1	2	1	2	
1 31 4356	Gestão de Políticas Públicas	Bach.	V	50	25	25	4	8	3	8	0	1	0	1	
50392	Zootecnia	Bach.	I	60	30	30	4	10	4	10	0	1	0	1	
SUBTOTAL				500	250	250	36	78	34	78	3	9	3	9	

Fonte: COPIC/PROGRAD, 2022.

(1) N - Noturno, V - Vespertino e I - Integral.

Bach. = Bacharelado, Lic.= Licenciatura.

AC = Ampla Concorrência.

L1 (Candidatos que cursaram todo o ensino médio em escolas públicas, com renda familiar bruta per capita igual ou inferior a 1,5 salário mínimo).

L2 (Candidatos que cursaram todo o ensino médio em escolas públicas, com renda familiar bruta per capita igual ou inferior a 1,5 salário mínimo, autodeclarados pretos, pardos ou indígenas).

L5 (Candidatos que cursaram todo o ensino médio em escolas públicas, independente da renda).

L6 (Candidatos que cursaram todo o ensino médio em escolas públicas, independente da renda, autodeclarados pretos, pardos ou indígenas).

L9 (Candidatos com deficiência que tenham renda familiar bruta per capita igual ou inferior a 1,5 salário mínimo e que tenham cursado integralmente o ensino médio em escolas públicas).

L10 (Candidatos com deficiência autodeclarados pretos, pardos ou indígenas, que tenham renda familiar bruta per capita igual ou inferior a 1,5 salário mínimo e que tenham cursado integralmente o ensino médio em escolas públicas).

L13 (Candidatos com deficiência que, independentemente da renda, tenham cursado integralmente o ensino médio em escolas públicas).

L14 (Candidatos com deficiência autodeclarados pretos, pardos ou indígenas que, independentemente da renda, tenham cursado integralmente o ensino médio em escolas públicas).

Tabela 3.2 – VAGAS OFERTADAS PELO SISTEMA DE COTAS SOCIAIS - SiSU – 2022

CÓD. e-MEC	UNIDADE ACADÊMICA/CURSO	GRAU	TURNO ¹	TOTAL	AC	COTAS								
						TOTAL	L1	L2	L5	L6	L9	L10	L13	L14
Centro de Humanidades														
13981	Biblioteconomia	Bach.	I	70	35	35	5	12	5	11	0	1	0	1
313982	Ciências Sociais	Bach.	I	25	12	13	2	4	1	4	0	1	0	1
416834	Ciências Sociais	Bach.	N	25	12	13	2	4	1	4	0	1	0	1
13982	Ciências Sociais	Lic.	I	25	12	13	2	4	1	4	0	1	0	1
116834	Ciências Sociais	Lic.	N	25	12	13	2	4	1	4	0	1	0	1
13984	História	Lic.	I	80	40	40	5	13	5	13	1	1	1	1
1128914	Letras-Espanhol	Lic.	N	50	25	25	4	8	3	8	0	1	0	1
1128911	Letras-Inglês	Lic.	N	50	25	25	4	8	3	8	0	1	0	1
29489	Letras-Português	Lic.	I	70	35	35	5	12	5	11	0	1	0	1
25822	Letras-Português-Alemão	Lic.	I	20	10	10	1	3	1	3	0	1	0	1
27263	Letras-Português-Espanhol	Lic.	I	50	25	25	4	8	3	8	0	1	0	1
34433	Letras-Português-Francês	Lic.	I	30	15	15	2	5	2	5	0	1	0	0
33013	Letras-Português-Inglês	Lic.	I	50	25	25	4	8	3	8	0	1	0	1
25821	Letras-Português-Italiano	Lic.	I	20	10	10	1	3	1	3	0	1	0	1
13986	Psicologia	Bach.	I	80	40	40	5	13	5	13	1	1	1	1
SUBTOTAL				670	333	337	48	109	40	107	2	15	2	14

Fonte: COPIC/PROGRAD, 2022.

(1) N - Noturno, V - Vespertino e I - Integral.

Bach. = Bacharelado, Lic.= Licenciatura.

AC = Ampla Concorrência.

Tabela 3.2 – VAGAS OFERTADAS PELO SISTEMA DE COTAS SOCIAIS - SiSU – 2022

CÓD. e-MEC	UNIDADE ACADÊMICA/CURSO	GRAU	TURNO ¹	TOTAL	AC	COTAS									
						TOTAL	L1	L2	L5	L6	L9	L10	L13	L14	
Centro de Tecnologia															
13987	Arquitetura e Urbanismo	Bach.	I	64	32	32	5	10	5	10	0	1	0	1	
1167971	Design	Bach.	I	40	20	20	3	6	3	6	0	1	0	1	
150112	Engenharia Ambiental	Bach.	I	40	20	20	3	6	3	6	0	1	0	1	
13988	Engenharia Civil	Bach.	I	120	60	60	8	19	8	19	1	2	1	2	
1313213	Engenharia de Computação	Bach.	I	60	30	30	4	10	4	10	0	1	0	1	
150116	Engenharia de Energias Renováveis	Bach.	I	40	20	20	3	6	3	6	0	1	0	1	
150113	Engenharia de Petróleo	Bach.	I	40	20	20	3	6	3	6	0	1	0	1	
37265	Engenharia de Produção Mecânica	Bach.	I	60	30	30	4	10	4	10	0	1	0	1	
1313214	Engenharia de Telecomunicações	Bach.	I	60	30	30	4	10	4	10	0	1	0	1	
13989	Engenharia Elétrica	Bach.	I	100	50	50	7	15	7	15	1	2	1	2	
13990	Engenharia Mecânica	Bach.	I	60	30	30	4	10	4	10	0	1	0	1	
99572	Engenharia Metalúrgica	Bach.	I	60	30	30	4	10	4	10	0	1	0	1	
13991	Engenharia Química	Bach.	I	70	35	35	5	12	5	11	0	1	0	1	
SUBTOTAL				814	407	407	57	130	57	129	2	15	2	15	
Faculdade de Educação															
13967	Pedagogia	Lic.	I	80	40	40	5	13	5	13	1	1	1	1	
38273	Pedagogia	Lic.	N	80	40	40	5	13	5	13	1	1	1	1	
SUBTOTAL				160	80	80	10	26	10	26	2	2	2	2	

Fonte: COPIC/PROGRAD, 2022.

(1) N - Noturno, V - Vespertino e I - Integral.

Bach. = Bacharelado, Lic. = Licenciatura.

AC = Ampla Concorrência.

Tabela 3.2 – VAGAS OFERTADAS PELO SISTEMA DE COTAS SOCIAIS - SiSU – 2022

CÓD. e-MEC	UNIDADE ACADÊMICA/CURSO	GRAU	TURNO ¹	TOTAL	AC	COTAS									
						TOTAL	L1	L2	L5	L6	L9	L10	L13	L14	
FEAACS															
13998	Administração	Bach.	I	80	40	40	5	13	5	13	1	1	1	1	
38202	Administração	Bach.	N	80	40	40	5	13	5	13	1	1	1	1	
13999	Ciências Atuariais	Bach.	N	35	17	18	2	6	2	6	0	1	0	1	
38204	Ciências Contábeis	Bach.	N	80	40	40	5	13	5	13	1	1	1	1	
13969	Ciências Contábeis	Bach.	I	80	40	40	5	13	5	13	1	1	1	1	
13970	Ciências Econômicas	Bach.	I	80	40	40	5	13	5	13	1	1	1	1	
38206	Ciências Econômicas	Bach.	N	80	40	40	5	13	5	13	1	1	1	1	
1168345	Finanças	Bach.	V	50	25	25	4	8	3	8	0	1	0	1	
14002	Secretariado Executivo	Bach.	N	50	25	25	4	8	3	8	0	1	0	1	
SUBTOTAL				615	307	308	40	100	38	100	6	9	6	9	
Faculdade de Direito															
38208	Direito	Bach.	N	100	50	50	7	15	7	15	1	2	1	2	
13968	Direito	Bach.	I	100	50	50	7	15	7	15	1	2	1	2	
SUBTOTAL				200	100	100	14	30	14	30	2	4	2	4	

Fonte: COPIC/PROGRAD, 2022.

(1) N - Noturno, V - Vespertino e I - Integral.

Bach. = Bacharelado, Lic. = Licenciatura.

AC = Ampla Concorrência.

Tabela 3.2 – VAGAS OFERTADAS PELO SISTEMA DE COTAS SOCIAIS - SiSU – 2022

CÓD. e-MEC	UNIDADE ACADÊMICA/CURSO	GRAU	TURNO ¹	TOTAL	AC	COTAS									
						TOTAL	L1	L2	L5	L6	L9	L10	L13	L14	
FFOE															
13994	Enfermagem	Bach.	I	80	40	40	5	13	5	13	1	1	1	1	1
13995	Farmácia	Bach.	I	100	50	50	7	15	7	15	1	2	1	2	2
13997	Odontologia	Bach.	I	80	40	40	5	13	5	13	1	1	1	1	1
SUBTOTAL				260	130	130	17	41	17	41	3	4	3	4	4
Faculdade de Medicina															
1122966	Fisioterapia	Bach.	I	40	20	20	3	6	3	6	0	1	0	1	1
13996	Medicina - Fortaleza	Bach.	I	160	80	80	12	24	12	24	1	3	1	3	3
SUBTOTAL				200	100	100	15	30	15	30	1	4	1	4	4

Fonte: COPIC/PROGRAD, 2022.

(1) N - Noturno, V - Vespertino e I - Integral.

Bach. = Bacharelado, Lic.= Licenciatura.

AC = Ampla Concorrência.

Tabela 3.2 – VAGAS OFERTADAS PELO SISTEMA DE COTAS SOCIAIS - SiSU – 2022

CÓD. e-MEC	UNIDADE ACADÊMICA/CURSO	GRAU	TURNO ¹	TOTAL	AC	COTAS									
						TOTAL	L1	L2	L5	L6	L9	L10	L13	L14	
Instituto de Cultura e Arte															
150093	Cinema e AudioVisual	Bach.	I	40	20	20	3	6	3	6	0	1	0	1	
37267	Comunicação Social - Publicidade e Propaganda	Bach.	I	50	25	25	4	8	3	8	0	1	0	1	
150092	Dança	Bach.	I	20	10	10	1	3	1	3	0	1	0	1	
150091	Dança	Lic.	I	20	10	10	1	3	1	3	0	1	0	1	
14001	Design de Moda	Bach.	I	60	30	30	4	10	4	10	0	1	0	1	
337274	Filosofia	Bach.	N	10	5	5	3	6	3	6	0	1	0	1	
37274	Filosofia	Lic.	N	40	20	20	0	2	0	2	0	1	0	0	
150123	Gastronomia	Bach.	N	30	15	15	2	5	2	5	0	1	0	0	
23947	Jornalismo	Bach.	I	50	25	25	4	8	3	8	0	1	0	1	
100021	Música	Lic.	I	40	20	20	3	6	3	6	0	1	0	1	
150090	Teatro	Lic.	I	40	20	20	3	6	3	6	0	1	0	1	
SUBTOTAL				400	200	200	28	63	26	63	0	11	0	9	
Instituto de Ciências do Mar															
150115	Ciências Ambientais	Bach.	I	40	20	20	3	6	3	6	0	1	0	1	
111294	Oceanografia	Bach.	I	40	20	20	3	6	3	6	0	1	0	1	
SUBTOTAL				80	40	40	6	12	6	12	0	2	0	2	
Instituto de Educação Física e Esportes															
100256	Educação Física	Bach.	I	50	25	25	4	8	3	8	0	1	0	1	
14000	Educação Física	Lic.	I	50	25	25	4	8	3	8	0	1	0	1	
1191555	Educação Física	Bach.	N	25	12	13	2	4	1	4	0	1	0	1	
1191427	Educação Física	Lic.	N	25	12	13	2	4	1	4	0	1	0	1	
SUBTOTAL				150	74	76	12	24	8	24	0	4	0	4	

Fonte: COPIC/PROGRAD, 2022.

Tabela 3.2 – VAGAS OFERTADAS PELO SISTEMA DE COTAS SOCIAIS - SiSU – 2022

CÓD. e-MEC	UNIDADE ACADÊMICA/CURSO	GRAU	TURNO ¹	TOTAL	AC	COTAS								
						TOTAL	L1	L2	L5	L6	L9	L10	L13	L14
Instituto Universidade Virtual-UFC Virtual														
1330754	Sistemas e Mídias Digitais	Bach.	N	55	27	28	4	9	4	9	0	1	0	1
5000499	Sistemas e Mídias Digitais	Bach.	I	55	27	28	4	9	4	9	0	1	0	1
SUBTOTAL				110	54	56	8	18	8	18	0	2	0	2
Campus de Crateús														
1272079	Ciência da Computação	Bach.	I	50	25	25	4	8	3	8	0	1	0	1
1300426	Engenharia Ambiental e Sanitária	Bach.	I	50	25	25	4	8	3	8	0	1	0	1
1300427	Engenharia Civil	Bach.	I	50	25	25	4	8	3	8	0	1	0	1
1300428	Engenharia de Minas	Bach.	I	50	25	25	4	8	3	8	0	1	0	1
1300429	Sistemas de Informação	Bach.	I	50	25	25	4	8	3	8	0	1	0	1
SUBTOTAL				250	125	125	20	40	15	40	0	5	0	5
Campus de Itapajé														
1570674	Análise e Desenvolvimento de Sistemas	Tec.	I	30	15	15	2	5	2	5	0	1	0	0
1571410	Ciência de Dados	Tec.	I	30	15	15	2	5	2	5	0	1	0	0
1570675	Segurança da Informação	Tec.	I	30	15	15	2	5	2	5	0	1	0	0
SUBTOTAL				90	45	45	6	15	6	15	0	3	0	0
Campus de Quixadá														
1270596	Ciência da Computação	Bach.	I	50	25	25	4	8	3	8	0	1	0	1
1304876	Design Digital	Bach.	I	50	25	25	4	8	3	8	0	1	0	1
1299933	Engenharia de Computação	Bach.	I	50	25	25	4	8	3	8	0	1	0	1
150117	Engenharia de Software	Bach.	I	50	25	25	4	8	3	8	0	1	0	1
1127191	Redes de Computadores	Tec.	N	50	25	25	4	8	3	8	0	1	0	1
106167	Sistemas de Informação	Bach.	I	50	25	25	4	8	3	8	0	1	0	1
SUBTOTAL				300	150	150	24	48	18	48	0	6	0	6

Fonte: COPIC/PROGRAD, 2022.

Tabela 3.2 – VAGAS OFERTADAS PELO SISTEMA DE COTAS SOCIAIS - SiSU – 2022

CÓD. e-MEC	UNIDADE ACADÊMICA/CURSO	GRAU	TURNO ¹	TOTAL	AC	COTAS									
						TOTAL	L1	L2	L5	L6	L9	L10	L13	L14	
Campus de Russas															
1299927	Ciência da Computação	Bach.	I	100	50	50	7	15	7	15	1	2	1	2	
1299931	Engenharia Civil	Bach.	I	50	25	25	4	8	3	8	0	1	0	1	
1299935	Engenharia de Produção	Bach.	I	50	25	25	4	8	3	8	0	1	0	1	
1272130	Engenharia de Software	Bach.	I	100	50	50	7	15	7	15	1	2	1	2	
1299936	Engenharia Mecânica	Bach.	I	50	25	25	4	8	3	8	0	1	0	1	
SUBTOTAL				350	175	175	26	54	23	54	2	7	2	7	
Campus de Sobral															
99306	Ciências Econômicas	Bach.	N	50	25	25	4	8	3	8	0	1	0	1	
99300	Engenharia da Computação	Bach.	I	100	50	50	7	15	7	15	1	2	1	2	
99302	Engenharia Elétrica	Bach.	I	100	50	50	7	15	7	15	1	2	1	2	
150118	Finanças	Bach.	N	50	25	25	4	8	3	8	0	1	0	1	
54490	Medicina	Bach.	I	80	40	40	5	13	5	13	1	1	1	1	
150099	Música	Lic.	N	40	20	20	3	6	3	6	0	1	0	1	
99308	Odontologia	Bach.	I	44	22	22	3	7	3	7	0	1	0	1	
99310	Psicologia	Bach.	I	50	25	25	4	8	3	8	0	1	0	1	
SUBTOTAL				514	257	257	37	80	34	80	3	10	3	10	
TOTAL				6.358	3.174	3.184	455	1.009	415	1.006	26	127	26	120	

Fonte: COPIC/PROGRAD, 2022.

Saiba Mais: <https://sisu.ufc.br/wp-content/uploads/2018/12/termo-adesao-ufc-sisu-2022.pdf>

Tabela 3.3 – DEMANDA POR UNIDADE ACADÊMICA E CURSO - SiSU – 2022

CÓDIGO e-MEC	UNIDADE ACADÊMICA/CURSO	GRAU	TURNOS	Candidatos/ Vaga
Centro de Ciências				
150114	Biotecnologia	Bacharelado	Integral	8,96
313974	Ciências Biológicas	Bacharelado	Integral	15,18
13974	Ciências Biológicas	Licenciatura	Integral	11,03
13980	Ciências da Computação	Bacharelado	Integral	25,53
13971	Estatística	Bacharelado	Integral	6,32
13972	Física	Bacharelado	Integral	4,60
38239	Física	Licenciatura	Noturno	4,28
313976	Geografia	Bacharelado	Integral	6,03
13976	Geografia	Licenciatura	Integral	5,94
13975	Geologia	Bacharelado	Integral	7,30
13977	Matemática	Bacharelado	Integral	4,40
38246	Matemática	Licenciatura	Noturno	5,72
1127861	Matemática Industrial	Bacharelado	Integral	5,45
99567	Química	Bacharelado	Integral	5,96
38217	Química	Licenciatura	Noturno	5,16
Centro de Ciências Agrárias				
13965	Agronomia	Bacharelado	Integral	9,86
1314354	Economia Ecológica	Bacharelado	Integral	6,94
13993	Engenharia de Alimentos	Bacharelado	Integral	7,31
13992	Engenharia de Pesca	Bacharelado	Integral	8,45
1314356	Gestão de Políticas Públicas	Bacharelado	Integral	7,58
50392	Zootecnia	Bacharelado	Integral	10,98

Fonte: Censo da Educação Superior. COPIC/PROGRAD, 2022.

Tabela 3.3 – DEMANDA POR UNIDADE ACADÊMICA E CURSO - SiSU – 2022

CÓDIGO e-MEC	UNIDADE ACADÊMICA/CURSO	GRAU	TURNOS	Candidatos/ Vaga
Centro de Humanidades				
13981	Biblioteconomia	Bacharelado	Integral	9,30
313982	Ciências Sociais	Bacharelado	Integral	9,00
416834	Ciências Sociais	Bacharelado	Noturno	12,48
13982	Ciências Sociais	Licenciatura	Integral	5,32
116834	Ciências Sociais	Licenciatura	Noturno	8,12
13984	História	Licenciatura	Integral	11,29
1191425	Letras - Libras	Licenciatura	Noturno	3,17
1128914	Letras - Espanhol	Licenciatura	Noturno	10,94
1128911	Letras - Inglês	Licenciatura	Noturno	13,18
29489	Letras - Língua Portuguesa	Licenciatura	Integral	8,63
25822	Letras - Português-Alemão	Licenciatura	Integral	11,60
27263	Letras - Português-Espanhol	Licenciatura	Integral	7,80
34433	Letras - Português-Francês	Licenciatura	Integral	4,90
33013	Letras - Português-Inglês	Licenciatura	Integral	7,84
25821	Letras - Português-Italiano	Licenciatura	Integral	10,15
13986	Psicologia	Bacharelado	Integral	40,95

Fonte: Censo da Educação Superior. COPIC/PROGRAD, 2022.

Tabela 3.3 – DEMANDA POR UNIDADE ACADÊMICA E CURSO - SiSU – 2022

CÓDIGO e-MEC	UNIDADE ACADÊMICA/CURSO	GRAU	TURNOS	Candidatos/ Vaga
Centro de Tecnologia				
13987	Arquitetura e Urbanismo	Bacharelado	Integral	20,53
1167971	Design	Bacharelado	Integral	24,93
150112	Engenharia Ambiental	Bacharelado	Integral	8,30
13988	Engenharia Civil	Bacharelado	Integral	7,61
150116	Engenharia de Energias Renováveis	Bacharelado	Integral	7,13
150113	Engenharia de Petróleo	Bacharelado	Integral	5,63
1313213	Engenharia de Computação	Bacharelado	Integral	11,65
37265	Engenharia de Produção Mecânica	Bacharelado	Integral	4,13
1313214	Engenharia de Telecomunicações	Bacharelado	Integral	5,05
13989	Engenharia Elétrica	Bacharelado	Integral	5,95
13990	Engenharia Mecânica	Bacharelado	Integral	6,68
99572	Engenharia Metalúrgica	Bacharelado	Integral	6,08
13991	Engenharia Química	Bacharelado	Integral	4,46
Faculdade de Educação				
13967	Pedagogia	Licenciatura	Integral	11,41
38273	Pedagogia	Licenciatura	Noturno	17,05

Fonte: Censo da Educação Superior, COPIC/PROGRAD, 2022.

Tabela 3.3 – DEMANDA POR UNIDADE ACADÊMICA E CURSO - SiSU – 2022

CÓDIGO e-MEC	UNIDADE ACADÊMICA/CURSO	GRAU	TURNOS	Candidatos/ Vaga
FEAACS				
13998	Administração	Bacharelado	Integral	28,36
38202	Administração	Bacharelado	Noturno	30,69
13999	Ciências Atuariais	Bacharelado	Noturno	10,09
13969	Ciências Contábeis	Bacharelado	Integral	8,88
38204	Ciências Contábeis	Bacharelado	Noturno	16,40
13970	Ciências Econômicas	Bacharelado	Integral	4,34
38206	Ciências Econômicas	Bacharelado	Noturno	6,90
1168345	Finanças	Bacharelado	Vespertino	9,04
14002	Secretariado Executivo	Bacharelado	Noturno	13,04
Faculdade de Direito				
13968	Direito	Bacharelado	Integral	21,38
38208	Direito	Bacharelado	Noturno	22,16
FFOE				
13994	Enfermagem	Bacharelado	Integral	47,00
13995	Farmácia	Bacharelado	Integral	20,87
13997	Odontologia	Bacharelado	Integral	24,18
Faculdade de Medicina				
1122966	Fisioterapia	Bacharelado	Integral	47,38
13996	Medicina	Bacharelado	Integral	45,27

Fonte: Censo da Educação Superior. COPIC/PROGRAD, 2022.

Tabela 3.3 – DEMANDA POR UNIDADE ACADÊMICA E CURSO - SiSU – 2022

CÓDIGO e-MEC	UNIDADE ACADÊMICA/CURSO	GRAU	TURNOS	Candidatos/ Vaga
Instituto de Cultura e Arte				
150093	Cinema e Audiovisual	Bacharelado	Integral	14,78
23947	Jornalismo	Bacharelado	Integral	15,30
37267	Comunicação Social - Publicidade e Propaganda	Bacharelado	Integral	21,66
150092	Dança	Bacharelado	Integral	13,05
150091	Dança	Licenciatura	Integral	9,65
14001	Design - Moda	Bacharelado	Integral	21,53
337274	Filosofia	Bacharelado	Noturno	11,80
37274	Filosofia	Licenciatura	Noturno	9,63
150123	Gastronomia	Bacharelado	Integral	30,37
100021	Música	Licenciatura	Integral	8,23
150090	Teatro	Licenciatura	Integral	8,00
Instituto de Ciências do Mar				
150115	Ciências Ambientais	Bacharelado	Integral	7,28
111294	Oceanografia	Bacharelado	Integral	8,60
Instituto de Educação Física e Esportes				
100256	Educação Física	Bacharelado	Integral	16,18
1191555	Educação Física	Bacharelado	Noturno	35,36
14000	Educação Física	Licenciatura	Integral	15,80
1191427	Educação Física	Licenciatura	Noturno	17,56

Fonte: Censo da Educação Superior. COPIC/PROGRAD, 2022.

Tabela 3.3 – DEMANDA POR UNIDADE ACADÊMICA E CURSO - SiSU – 2022

CÓDIGO e-MEC	UNIDADE ACADÊMICA/CURSO	GRAU	TURNO	Candidatos/ Vaga
Instituto Universidade Virtual-UFC Virtual				
1330754	Sistemas e Mídias Digitais	Bacharelado	Noturno	12,93
5000499	Sistemas e Mídias Digitais	Bacharelado	Integral	9,09
Campus de Crateús				
1272079	Ciência da Computação	Bacharelado	Integral	6,90
1300426	Engenharia Ambiental e Sanitária	Bacharelado	Integral	6,92
1300427	Engenharia Civil	Bacharelado	Integral	6,44
1300428	Engenharia de Minas	Bacharelado	Integral	5,12
1300429	Sistemas de Informação	Bacharelado	Integral	6,58
Campus de Itapajé				
1570674	Análise e Desenvolvimento de Sistemas	Tecnológico	Integral	9,00
1571410	Ciência de Dados	Tecnológico	Integral	6,07
1570675	Segurança da Informação	Tecnológico	Integral	5,73
Campus de Quixadá				
1270596	Ciência da Computação	Bacharelado	Integral	6,36
1304876	Design Digital	Bacharelado	Integral	8,92
150117	Engenharia de Software	Bacharelado	Integral	5,88
1299933	Engenharia de Computação	Bacharelado	Integral	4,66
1127191	Redes de Computadores	Tecnológico	Noturno	5,84
106167	Sistemas de Informação	Bacharelado	Integral	5,82

Fonte: Censo da Educação Superior. COPIC/PROGRAD, 2022.

Tabela 3.3 – DEMANDA POR UNIDADE ACADÊMICA E CURSO - SiSU – 2022

CÓDIGO e-MEC	UNIDADE ACADÊMICA/CURSO	GRAU	TURNO	Candidatos/ Vaga
Campus de Russas				
1299927	Ciência da Computação	Bacharelado	Integral	4,81
1299931	Engenharia Civil	Bacharelado	Integral	4,98
1299935	Engenharia de Produção	Bacharelado	Integral	4,46
1272130	Engenharia de Software	Bacharelado	Integral	5,26
1299936	Engenharia Mecânica	Bacharelado	Integral	4,94
Campus de Sobral				
99306	Ciências Econômicas	Bacharelado	Noturno	15,24
99300	Engenharia de Computação	Bacharelado	Integral	8,53
99302	Engenharia Elétrica	Bacharelado	Integral	6,23
150118	Finanças	Bacharelado	Noturno	16,42
54490	Medicina	Bacharelado	Integral	38,01
150099	Música	Licenciatura	Noturno	7,38
99308	Odontologia	Bacharelado	Integral	22,57
99310	Psicologia	Bacharelado	Integral	29,16

Fonte: Censo da Educação Superior. COPIC/PROGRAD, 2022.

Saiba Mais: <http://www.sisu.ufc.br/>

PAINÉIS POWER BI: PÓS-GRADUAÇÃO

Clique Aqui: <https://app.powerbi.com/view>

PÓS-GRADUAÇÃO

Tabela 3.4 - INFORMAÇÕES GERAIS - 2011 A 2022

PÓS - GRADUAÇÃO		2011	2012	2013	2014	2015	2016	2017	2018	2019	2020	2021	2022		
CURSOS	Stricto Sensu	Doutorado Acadêmico	34	35	36	38	40	40	40	40	43	45	45	45	
		Doutorado (Interinstitucional em Rede)	5	5	5	5	5	5	5	5	4	4	5	5	
		Doutorado (Profissional em Rede)	-	-	-	-	-	-	-	-	-	-	1	1	
		SUBTOTAL - Doutorados	39	40	41	43	45	45	45	45	45	47	49	51	51
		Mestrado Acadêmico	49	49	53	55	58	58	58	58	62	63	64	64	
	Mestrado Profissional	7	7	7	7	8	8	7	7	8	9	9	9		
	Mestrado Profissional (Rede Nacional)	2	2	4	5	5	5	6	7	8	8	8	9		
	SUBTOTAL - Mestrados	58	58	64	67	71	71	71	71	72	78	80	81	82	
	TOTAL - Stricto Sensu	97	98	105	110	116	116	116	116	117	125	129	132	133	
	L. Sensu	Especialização ¹ (Presencial)	58	52	68	39	5	3	3	3	14	10	12	12	
Especialização (a distância)		8	6	6	9	2	5	5	5	-	-	-	8*		
TOTAL - Lato Sensu	66	58	74	48	7	8	8	8	8	14	10	12	20		
TOTAL GERAL	163	156	179	158	123	124	124	124	125	139	139	144	153		

Fonte: Pró-Reitoria de Pesquisa e Pós-Graduação - PRPPG, 2022.

(*) Cursos Semipresenciais.

Tabela 3.4 - INFORMAÇÕES GERAIS - 2011 A 2022

PÓS - GRADUAÇÃO		2011	2012	2013	2014	2015	2016	2017	2018	2019	2020	2021	2022
VAGAS	Total - Doutorados e Mestrados	2.259	2.459	2.382	2.376	2.412	2.262	2.476	2.476	2.664	2.493	2.628	2.762
	Doutorado	681	793	747	813	848	783	794	760	813	859	743	699
	Doutorado Interinstitucional	-	-	-	-	-	-	-	-	39	30	44	51
	Doutorado Interinstitucional - Profissional	-	-	-	-	-	-	-	-	-	-	6	0
	SUBTOTAL - Doutorados	681	793	747	813	848	783	794	760	852	889	793	750
	Mestrado Acadêmico	1.304	1.273	1.313	1.371	1.343	1.338	1.276	1.396	1.408	1.297	1.360	1.348
	Mestrado Profissional	274	393	322	192	221	141	406	320	293	203	352	536
	Mestrado Interinstitucional	-	-	-	-	-	-	-	-	111	104	123	128
	SUBTOTAL - Mestrados	1.578	1.666	1.635	1.563	1.564	1.479	1.682	1.716	1.812	1.604	1.835	2.012
	Total - Doutorados e Mestrados	1.798	1.993	1.892	1.719	1.858	1.944	2.032	1.981	2.161	1.933	2.369	2.059
INGRESSANTES	Doutorado	499	569	589	545	623	616	633	592	636	622	595	464
	Doutorado Interinstitucional	-	-	-	-	-	-	-	-	24	22	42	35
	Doutorado Interinstitucional - Profissional	-	-	-	-	-	-	-	-	-	-	6	0
	SUBTOTAL - Doutorados	499	569	589	545	623	616	633	592	660	644	643	499
	Mestrado Acadêmico	1.044	1.043	1.040	1.063	1.038	1.201	1.097	1.132	1.166	1.034	1.145	1.007
	Mestrado Profissional	255	381	263	111	197	127	302	257	221	190	428	449
	Mestrado Interinstitucional	-	-	-	-	-	-	-	-	114	65	153	104
	SUBTOTAL - Mestrados	1.299	1.424	1.303	1.174	1.235	1.328	1.399	1.389	1.501	1.289	1.726	1.560

Fonte: Pró-Reitoria de Pesquisa e Pós-Graduação - PRPPG, 2022.

Nota: 1. Em mestrado profissional está incluído os Mestrados Interinstitucional (Minter) que são turmas de mestrado conduzidas por uma instituição promotora nacional nas dependências necessariamente de uma instituição de ensino e pesquisa receptora até 2018.

Tabela 3.4 - **INFORMAÇÕES GERAIS - 2011 A 2022**

PÓS - GRADUAÇÃO		2011	2012	2013	2014	2015	2016	2017	2018	2019	2020	2021	2022	
MATRICULADOS	Total - Doutorados e Mestrados	4.700	5.780	5.125	5.113	5.176	5.378	5.647	6.597	6.716	6.674	6.314	6.784	
	Doutorado	1.793	2.164	2.185	2.309	2.181	2.331	2.367	2.688	2.747	2.858	2.777	2.706	
	Doutorado (Interinstitucional em Rede)	-	-	-	-	235	216	198	185	164	145	144	145	
	Doutorado Interinstitucional - Profissional	-	-	-	-	-	-	-	-	-	-	6	6	
	SUBTOTAL - Doutorados	1.793	2.164	2.185	2.309	2.416	2.547	2.565	2.873	2.911	3.003	2.927	2.857	
	Mestrado Acadêmico	2.347	2.900	2.294	2.342	2.356	2.401	2.479	2.989	2.989	2.873	2.739	2.836	
	Mestrado Profissional	560	716	646	462	275	271	435	479	548	549	423	822	
	Mestrado (Interinstitucional em Rede)	-	-	-	-	129	159	168	256	268	249	225	269	
	SUBTOTAL - Mestrados	2.907	3.616	2.940	2.804	2.760	2.831	3.082	3.724	3.805	3.671	3.387	3.927	
	L. Sensu	Especialização (Presencial)	1.812	1.861	892	1.289	229	470	-	395	412	519	427	161
	Especialização (A distância)	6.485	381	2.415	1.007	766	-	-	735	610	-	-	172*	
	TOTAL - Lato Sensu	8.297	2.242	3.307	2.296	995	470	-	1.130	1.022	519	427	333	

Fonte: Pró-Reitoria de Pesquisa e Pós-Graduação - PRPPG, 2022.

(*) Cursos Semipresenciais.

Tabela 3.4 - INFORMAÇÕES GERAIS - 2011 A 2022

PÓS - GRADUAÇÃO		2011	2012	2013	2014	2015	2016	2017	2018	2019	2020	2021	2022		
CONCLUINTE	Stricto Sensu	Total de Concluintes	1.058	1.364	1.357	1.531	1.505	1.424	1.461	1.677	1.647	1.287	1.750	1.326	
		Doutorado	232	293	269	409	404	438	436	491	451	350	350	395	
		Doutorado Interinstitucional	-	-	-	-	-	-	-	-	-	36	31	21	28
		SUBTOTAL - Doutorados	232	293	269	409	404	438	436	491	487	381	371	423	
		Mestrado Acadêmico	695	872	895	841	890	937	885	988	926	737	638	719	
		Mestrado Profissional	131	199	193	281	211	49	140	198	159	135	524	119	
		Mestrado Interinstitucional	-	-	-	-	-	-	-	-	-	75	34	217	65
		SUBTOTAL - Mestrados	826	1.071	1.088	1.122	1.101	986	1.025	1.186	1.160	906	1.379	903	

Fonte: Pró-Reitoria de Pesquisa e Pós-Graduação - PRPPG, 2022.

Saiba Mais: <http://www.prppg.ufc.br/pt/pos-graduacao/>

Gráfico 3.1 – EVOLUÇÃO DOS CURSOS STRICTO SENSU - 2010 A 2022

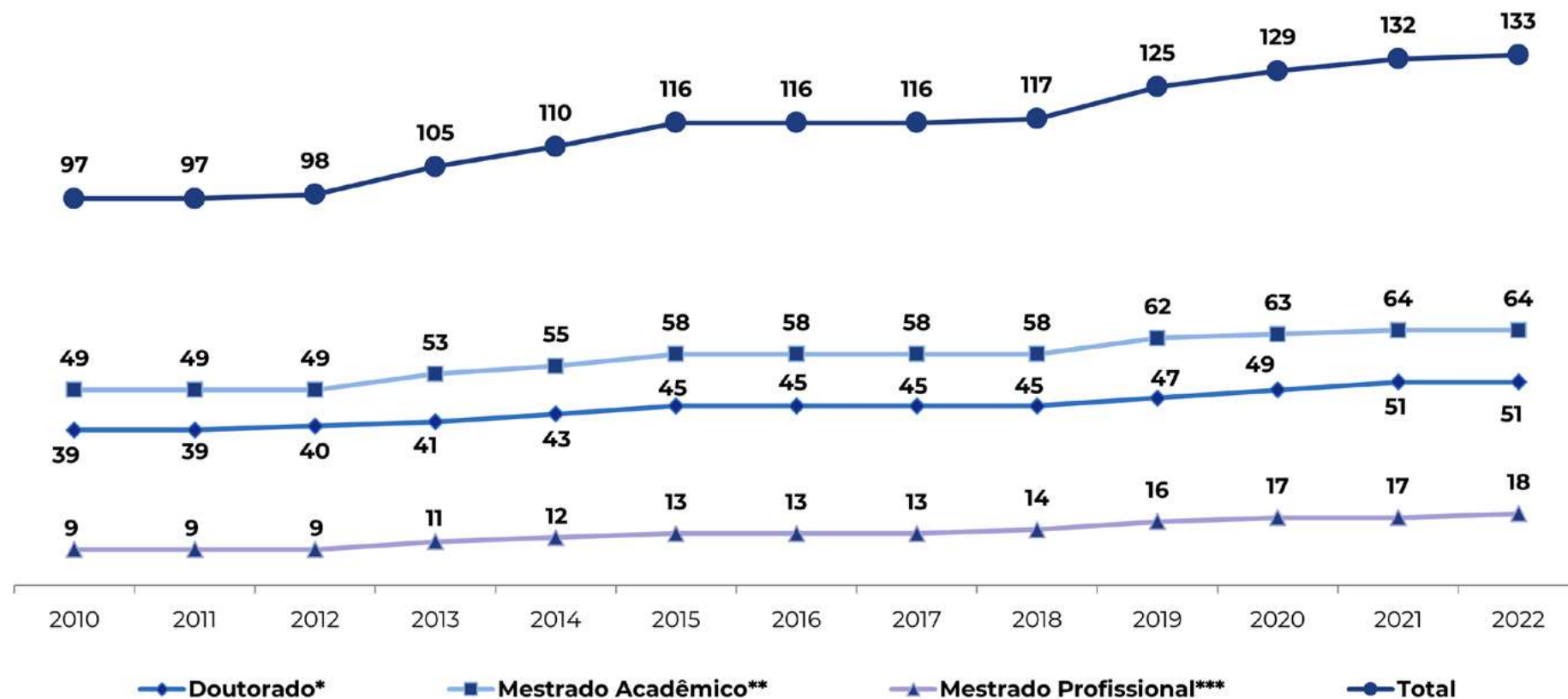

Fonte: Elaborado pela Divisão de Gestão de Informações e Conhecimento - DGIC, 2022.

(*) inclui cinco cursos de doutorados acadêmicos em associação/em Rede e um curso de doutorado profissional.

(**) inclui dois cursos de mestrados acadêmicos em associação.

(***) inclui nove cursos de mestrados em Rede.

Gráfico 3.2 – PARTICIPAÇÃO DOS CURSOS STRICTO SENSU - 2022

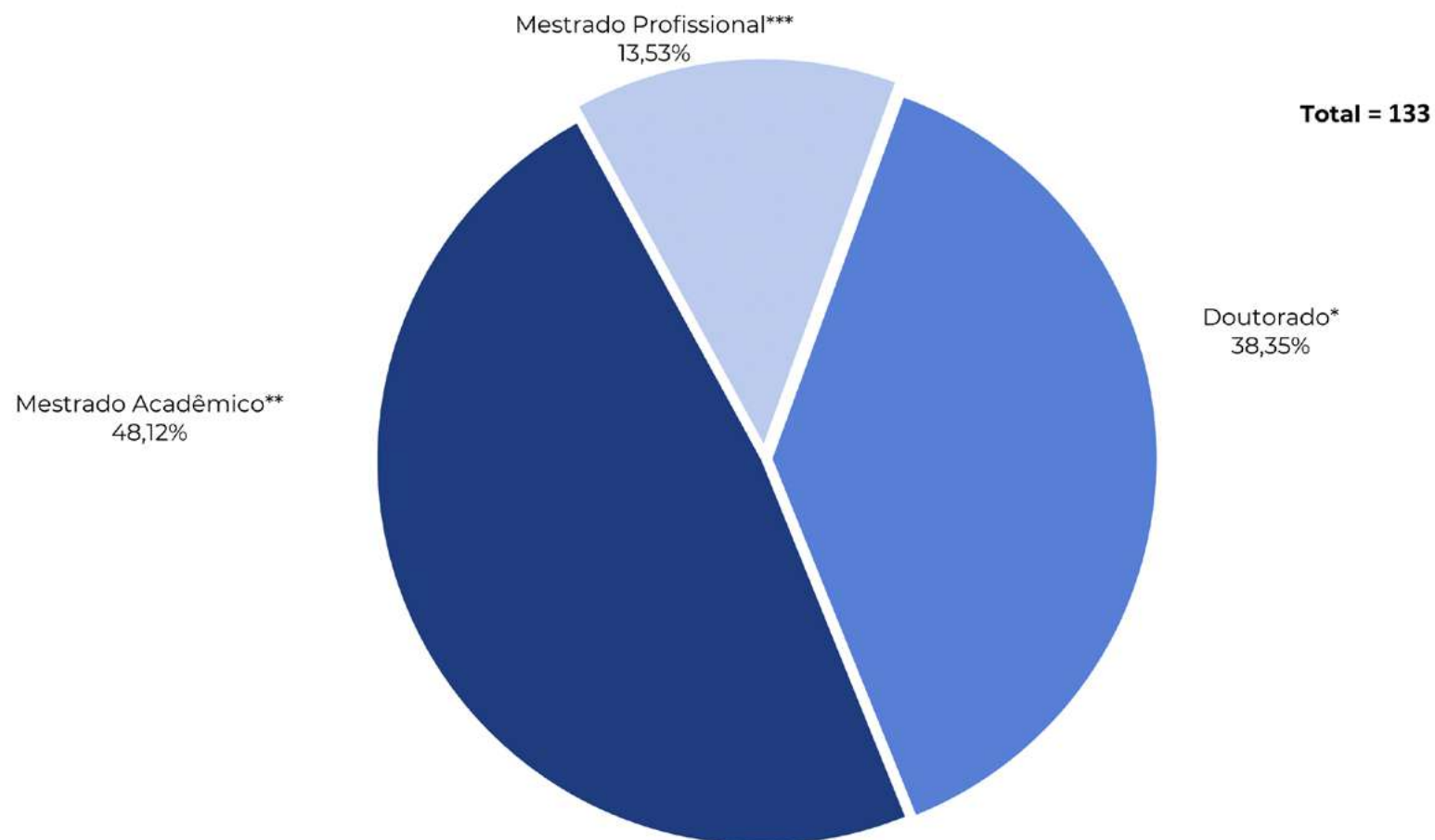

Fonte: Elaborado pela Divisão de Gestão de Informações e Conhecimento - DGIC, 2022.

(*) inclui cinco cursos de doutorados acadêmicos em associação/em Rede e um curso de doutorado profissional.

(**) inclui dois cursos de mestrados acadêmicos em associação.

(***) inclui nove cursos de mestrados em Rede.

Gráfico 3.3 – NÚMERO DE PROGRAMAS DE PÓS - GRADUAÇÃO – 2022

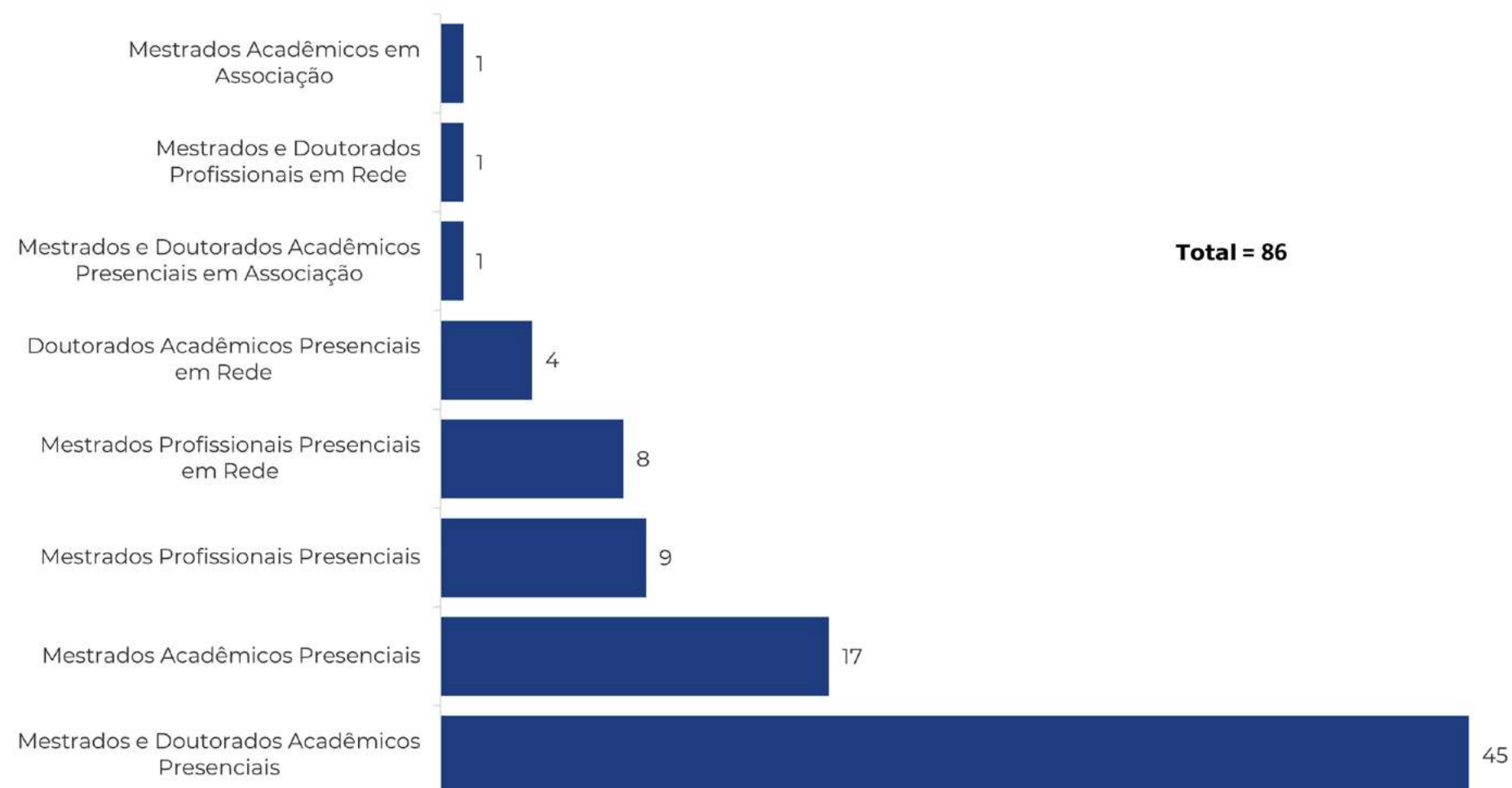

Fonte: Elaborado pela Divisão de Gestão de Informações e Conhecimento - DGIC, 2022.

Tabela 3.5 – VAGAS OFERTADAS POR CURSOS – DOUTORADO - 2012 A 2022

UNIDADE ACADÊMICA/CURSO	2012	2013	2014	2015	2016	2017	2018	2019	2020	2021	2022
Centro de Ciências											
Bioquímica	20	31	23	22	18	16	14	27	15	5	11
Biotecnologia-RENORBIO-UECE/UFC/UFRPE/UFRN	150	35	22	33	48	24	14	16	9	3	12
Ciência da Computação	20	22	26	14	24	19	25	35	35	23	17
Ecologia e Recursos Naturais	16	14	18	24	16	18	21	19	17	11	8
Física	26	26	24	23	31	35	25	30	24	18	26
Geografia	16	25	13	39	16	19	19	18	45	22	20
Geologia	13	11	11	13	12	4	11	12	7	6	8
Matemática	20	16	27	43	46	28	27	27	20	9	16
Química	28	29	39	32	22	31	25	45	23	19	10
Sistemática, uso e conservação da biodiversidade	-	-	-	-	-	-	-	19	10	7	10
SUBTOTAL	309	209	203	243	233	194	181	248	205	123	138
Centro de Ciências Agrárias											
Agronomia-Fitotecnia	11	10	12	21	13	9	15	17	3	5	15
Agronomia-Ciência do Solo	9	10	8	33	4	7	7	8	6	9	13
Biotecnologia de Recursos Naturais	-	10	10	10	10	5	5	10	8	8	10
Ciência e Tecnologia de Alimentos	5	5	5	5	12	10	12	6	10	8	7
Economia Rural	-	-	-	-	-	-	-	11	8	6	16
Engenharia Agrícola	13	17	26	21	8	14	14	19	11	9	18
Engenharia de Pesca	5	8	8	8	8	6	8	5	7	12	4
Zootecnia-Curso Interinstitucional-UFRPE/UFPB/UFC	13	17	12	13	18	15	13	11	8	10	14
SUBTOTAL	56	77	81	111	73	66	74	87	61	67	97

Fonte: PRPPG, 2022.

Tabela 3.5 – VAGAS OFERTADAS POR CURSOS – DOUTORADO - 2012 A 2022

UNIDADE ACADÊMICA/CURSO	2012	2013	2014	2015	2016	2017	2018	2019	2020	2021	2022
Centro de Humanidades											
História	10	10	10	10	10	10	10	10	10	12	12
Letras	1	41	24	14	16	13	19	23	21	16	15
Linguística	26	14	21	33	20	26	18	22	25	26	15
Psicologia	-	-	-	14	20	16	19	17	15	16	17
Sociologia	18	27	15	15	15	15	15	15	15	16	17
SUBTOTAL	55	92	70	86	81	80	81	87	86	86	76
Centro de Tecnologia											
Engenharia Civil-Recursos Hídricos e Saneamento	29	24	20	22	24	20	21	20	22	21	20
Engenharia de Teleinformática	22	38	27	23	28	31	40	46	40	48	40
Engenharia de Transportes	2	10	10	5	4	10	8	10	10	18	4
Engenharia e Ciência de Materiais	9	23	20	25	18	28	12	15	10	19	10
Engenharia Elétrica	11	21	19	8	15	17	25	18	22	30	30
Engenharia Química	15	12	10	15	14	14	21	33	43	22	35
SUBTOTAL	88	128	106	98	103	120	127	142	147	158	139
Faculdade de Educação											
Educação	68	49	58	71	59	84	57	48	55	59	44
SUBTOTAL	68	49	58	71	59	84	57	48	55	59	44
Faculdade de Direito											
Direito (Direito e Desenvolvimento)	4	4	-	8	9	8	10	8	8	13	16
SUBTOTAL	4	4	-	8	9	8	10	8	8	13	16

Fonte: PRPPG, 2022.

Tabela 3.5 – VAGAS OFERTADAS POR CURSOS – DOUTORADO - 2012 A 2022

UNIDADE ACADÊMICA/CURSO	2012	2013	2014	2015	2016	2017	2018	2019	2020	2021	2022
FEEACS											
Administração e Controladoria	-	-	-	8	10	10	12	11	6	9	9
Economia	13	10	11	12	12	15	13	14	14	12	12
SUBTOTAL	13	10	11	20	22	25	25	25	20	21	21
FFOE											
Ciências Farmacêuticas	16	12	8	15	10	12	18	14	21	20	20
Desenvolvimento e Inovação Tecnológica em Medicamentos- Associação-UFRN/UFPB/UFPE/UFC	4	6	-	8	4	5	2	2	2	5	4
Enfermagem	33	29	28	31	34	26	27	25	33	19	14
Odontologia	10	15	11	14	12	23	18	18	16	22	14
Saúde da Família - Profissional em Rede	-	-	-	-	-	-	-	-	-	6	0
SUBTOTAL	63	62	47	68	60	66	65	59	72	72	52
Faculdade de Medicina											
Ciências Médicas	12	21	17	16	25	22	25	23	49	16	11
Ciências Morfofuncionais	-	-	9	6	6	6	15	11	18	8	21
Ciências Médico - Cirúrgicas	11	12	22	9	13	19	9	10	17	10	11
Farmacologia	31	26	20	22	18	22	30	29	12	16	17
Medicina Translacional	-	-	-	-	-	-	-	-	15	15	17
Microbiologia Médica	9	12	14	18	19	16	15	10	12	14	4
Patologia	-	-	-	-	-	-	-	-	7	6	6
Saúde Coletiva-Associação Ampla-UECE/UFC	8	11	44	-	-	6	-	-	-	-	-
Saúde Pública	-	-	-	12	36	30	10	19	32	29	18
SUBTOTAL	71	82	126	83	117	121	104	102	162	114	105

Fonte: PRPPG, 2022.

Tabela 3.5 – VAGAS OFERTADAS POR CURSOS – DOUTORADO - 2012 A 2022

UNIDADE ACADÊMICA/CURSO	2012	2013	2014	2015	2016	2017	2018	2019	2020	2021	2022
Instituto de Cultura e Arte											
Comunicação	-	-	-	-	-	-	-	10	16	15	14
Filosofia	20	12	12	12	12	12	13	12	15	15	15
SUBTOTAL	20	12	12	12	12	12	13	22	31	30	29
Instituto de Ciências do Mar											
Ciências Marinhas Tropicais	34	16	15	36	8	10	12	14	31	24	12
SUBTOTAL	34	16	15	36	8	10	12	14	31	24	12
PRPPG											
Desenvolvimento e Meio Ambiente - em Rede (UFPI/UFRN/FUFSE/ESC-BA)	12	6	84	12	6	8	11	10	11	14	8
Rede Nordeste de Ensino	-	-	-	-	-	-	-	-	-	12	13
SUBTOTAL	12	6	84	12	6	8	11	10	11	26	21
TOTAL	793	747	813	848	783	794	760	852	889	793	750

Fonte: PRPPG, 2022.

Saiba Mais: <http://www.prppg.ufc.br/pt/pos-graduacao/>

Tabela 3.6 – INGRESSANTES POR CURSOS – DOUTORADO - 2012 A 2022

UNIDADE ACADÊMICA/CURSO	2012	2013	2014	2015	2016	2017	2018	2019	2020	2021	2022
Centro de Ciências											
Bioquímica	15	15	18	21	18	11	11	22	11	5	10
Biotecnologia-RENORBIO-UECE/UFC/UFRPE/UFRN	22	21	17	16	25	15	8	8	2	3	7
Ciências da Computação	16	18	25	14	24	18	21	28	34	18	10
Ecologia e Recursos Naturais	13	14	10	16	15	15	10	10	14	9	7
Física	23	22	10	18	20	16	18	25	20	15	14
Geografia	16	23	13	28	14	19	19	15	31	21	11
Geologia	12	8	10	6	10	3	8	8	6	6	3
Matemática	15	16	18	5	12	11	14	8	10	5	10
Química	28	28	27	27	22	30	25	46	23	11	10
Sistemática, uso e conservação da biodiversidade	-	-	-	-	-	-	-	9	8	4	7
SUBTOTAL	160	165	148	151	160	138	134	179	159	97	89
Centro de Ciências Agrárias											
Agronomia-Fitotecnia	10	10	11	19	12	7	11	17	3	4	3
Agronomia-Ciência do Solo	9	6	7	13	4	7	5	5	6	9	10
Biotecnologia de Recursos Naturais	-	9	2	6	10	5	4	7	3	5	7
Ciências e Tecnologia de Alimentos	5	5	5	5	10	10	5	4	11	8	6
Economia Rural	-	-	-	-	-	-	-	9	3	6	11
Engenharia Agrícola	13	15	19	18	8	12	13	17	9	8	13
Engenharia de Pesca	5	7	5	4	5	6	6	5	7	11	1
Zootecnia-Curso Interinstitucional-UFRPE/UFPB/UFC	9	15	12	11	14	11	11	6	7	7	3
SUBTOTAL	51	67	61	76	63	58	55	70	49	58	54

Fonte: PRPPG, 2022.

Tabela 3.6 – INGRESSANTES POR CURSOS – DOUTORADO - 2012 A 2022

UNIDADE ACADÊMICA/CURSO	2012	2013	2014	2015	2016	2017	2018	2019	2020	2021	2022
Centro de Humanidades											
História	10	10	10	10	10	10	10	10	12	11	13
Letras	1	10	12	14	12	3	13	18	21	16	16
Linguística	23	14	16	23	15	19	17	18	20	20	13
Psicologia	-	-	-	14	15	15	18	16	14	15	10
Sociologia	15	25	13	15	15	15	15	14	15	14	16
SUBTOTAL	49	59	51	76	67	62	73	76	82	76	68
Centro de Tecnologia											
Engenharia Civil-Recursos Hídricos e Saneamento	13	15	14	20	19	18	21	17	20	21	16
Engenharia de Teleinformática	15	28	25	17	20	26	20	25	18	23	15
Engenharia de Transportes	2	6	9	4	4	7	6	9	7	14	4
Engenharia e Ciência de Materiais	8	16	8	17	14	21	8	13	8	11	8
Engenharia Elétrica	11	16	14	5	14	14	22	16	16	22	20
Engenharia Química	13	11	11	15	12	10	16	17	15	9	9
SUBTOTAL	62	92	81	78	83	96	93	97	84	100	72
Faculdade de Educação											
Educação	63	46	52	61	49	72	49	42	2	57	40
SUBTOTAL	63	46	52	61	49	72	49	42	2	57	40
Faculdade de Direito											
Direito (Direito e Desenvolvimento)	4	4	-	8	9	8	9	8	8	13	14
SUBTOTAL	4	4	-	8	9	8	9	8	8	13	14

Fonte: PRPPG, 2022.

Tabela 3.6 – INGRESSANTES POR CURSOS – DOUTORADO - 2012 A 2022

UNIDADE ACADÊMICA/CURSO	2012	2013	2014	2015	2016	2017	2018	2019	2020	2021	2022
FEAACS											
Administração e Controladoria	-	-	-	8	10	10	12	11	6	10	6
Economia	13	8	10	11	8	15	13	14	15	13	7
SUBTOTAL	13	8	10	19	18	25	25	25	21	23	13
FFOE											
Ciências Farmacêuticas	16	10	6	11	8	10	18	14	18	6	7
Desenvolvimento e Inovação Tecnológica em Medicamentos- Associação -UFRN/UFPB/UFPE/UFC	1	6	2	7	4	5	2	2	2	5	4
Enfermagem	23	25	18	22	28	24	19	13	26	19	12
Odontologia	9	15	9	13	12	23	18	18	16	15	13
Saúde da Família - Profissional em Rede	-	-	-	-	-	-	-	-	-	6	-
SUBTOTAL	49	56	35	53	52	62	57	47	62	51	36
Faculdade de Medicina											
Ciências Médicas	12	14	8	15	19	16	18	18	21	11	6
Ciências Morfofuncionais	-	-	9	5	6	6	14	7	16	7	9
Ciências Médico - Cirúrgicas	11	5	15	8	10	12	9	10	16	7	4
Farmacologia	31	27	20	19	17	22	18	17	10	10	10
Medicina Translacional	-	-	-	-	-	-	-	-	15	12	9
Microbiologia Médica	6	5	9	7	7	3	6	6	8	7	2
Patologia	-	-	-	-	-	-	-	-	6	5	6
Saúde Coletiva-Associação Ampla-UECE/UFC	8	10	6	-	-	-	-	-	-	-	-
Saúde Pública	-	-	-	9	31	21	6	14	19	28	10
SUBTOTAL	68	61	67	63	90	80	71	72	111	87	56

Fonte: PRPPG, 2022.

Tabela 3.6 – INGRESSANTES POR CURSOS – DOUTORADO - 2012 A 2022

UNIDADE ACADÊMICA/CURSO	2012	2013	2014	2015	2016	2017	2018	2019	2020	2021	2022
Instituto de Cultura e Arte											
Comunicação	-	-	-	-	-	-	-	10	16	15	12
Filosofia	10	12	13	12	12	14	13	12	16	15	15
SUBTOTAL	10	12	13	12	12	14	13	22	32	30	27
Instituto de Ciências do Mar											
Ciências Marinhas Tropicais	28	13	14	13	7	10	8	14	23	24	9
SUBTOTAL	28	13	14	13	7	10	8	14	23	24	9
PRPPG											
Desenvolvimento e Meio Ambiente - em Rede	12	6	13	13	6	8	5	8	11	15	8
Rede Nordeste de Ensino	-	-	-	-	-	-	-	-	-	12	13
SUBTOTAL	12	6	13	13	6	8	5	8	11	27	21
TOTAL	569	589	545	623	616	633	592	660	644	643	499

Fonte: PRPPG, 2022.

Saiba Mais: <http://www.prppg.ufc.br/pt/pos-graduacao/>

Tabela 3.7 – MATRICULADOS POR CURSOS – DOUTORADO - 2012 A 2022

UNIDADE ACADÊMICA/CURSO	2012	2013	2014	2015	2016	2017	2018	2019	2020	2021	2022
Centro de Ciências											
Bioquímica	81	66	66	69	73	68	73	76	66	58	48
Biotecnologia-RENORBIO-UECE/UFC/UFRPE/UFRN	78	75	78	81	85	82	67	53	47	34	34
Ciências da Computação	46	54	69	74	90	86	98	109	122	119	105
Ecologia e Recursos Naturais	47	47	51	57	54	58	63	60	68	57	51
Física	99	89	79	80	86	73	81	86	94	87	86
Geografia	53	61	67	79	81	77	87	86	94	98	91
Geologia	37	40	44	44	46	41	42	35	36	29	25
Matemática	45	46	52	43	42	35	47	39	39	36	28
Química	106	109	116	125	126	131	129	149	152	139	127
Sistemática, uso e conservação da biodiversidade	-	-	-	-	-	-	-	9	16	18	21
SUBTOTAL	592	587	622	652	683	651	687	702	734	675	616
Centro de Ciências Agrárias											
Agronomia-Fitotecnia	35	39	41	49	48	44	53	56	47	36	32
Agronomia-Ciência do Solo	18	23	28	35	30	32	31	30	26	29	33
Biotecnologia de Recursos Naturais	-	9	11	16	26	26	28	29	27	28	23
Ciências e Tecnologia de Alimentos	20	19	19	21	27	30	34	32	39	40	36
Economia Rural	-	-	-	-	-	-	-	9	11	17	21
Engenharia Agrícola	57	59	68	66	59	61	63	61	61	48	59
Engenharia de Pesca	24	25	25	25	24	25	28	26	28	36	27
Zootecnia-Curso Interinstitucional-UFRPE/UFPB/UFC	61	53	57	53	56	52	55	49	44	39	31
SUBTOTAL	215	227	249	265	270	270	292	292	283	273	262

Fonte: PRPPG, 2022.

Tabela 3.7 – MATRICULADOS POR CURSOS – DOUTORADO - 2012 A 2022

UNIDADE ACADÊMICA/CURSO	2012	2013	2014	2015	2016	2017	2018	2019	2020	2021	2022
Centro de Humanidades											
História	30	39	45	44	50	50	55	55	53	52	51
Letras	5	15	26	40	49	47	58	63	74	70	78
Linguística	109	103	84	80	75	76	92	88	91	90	89
Psicologia	-	-	-	14	29	44	62	74	75	72	63
Sociologia	58	67	71	72	71	59	70	73	74	75	87
SUBTOTAL	202	224	226	250	274	276	337	353	367	359	368
Centro de Tecnologia											
Engenharia Civil-Recursos Hídricos e Saneamento Ambiental	91	78	78	79	78	79	91	82	95	87	97
Engenharia de Teleinformática	80	74	83	84	85	98	104	97	105	93	88
Engenharia de Transportes	5	11	20	20	21	25	29	32	32	38	40
Engenharia e Ciência de Materiais	32	38	41	47	46	56	66	66	63	60	52
Engenharia Elétrica	39	43	49	44	48	50	63	66	68	71	69
Engenharia Química	50	46	49	50	56	55	56	59	55	54	54
SUBTOTAL	297	290	320	324	334	363	409	402	418	403	400
Faculdade de Educação											
Educação	253	235	233	228	242	245	274	263	215	197	188
SUBTOTAL	253	235	233	228	242	245	274	263	215	197	188
Faculdade de Direito											
Direito (Direito e Desenvolvimento)	8	11	11	19	25	28	36	38	38	39	46
SUBTOTAL	8	11	11	19	25	28	36	38	38	39	46

Fonte: PRPPG, 2022.

Tabela 3.7 – MATRICULADOS POR CURSOS – DOUTORADO - 2012 A 2022

UNIDADE ACADÊMICA/CURSO	2012	2013	2014	2015	2016	2017	2018	2019	2020	2021	2022
FEAACS											
Administração e Controladoria	-	-	-	7	17	27	38	46	50	48	48
Economia	48	42	43	48	39	46	55	54	56	59	53
SUBTOTAL	48	42	43	55	56	73	93	100	106	107	101
FFOE											
Ciências Farmacêuticas	26	36	40	45	48	46	57	62	67	60	54
Desenvolvimento e Inovação Tecnológica em Medicamentos- Associação -UFRN/UFPB/UFPE/UFC	14	19	17	19	19	20	20	20	13	14	17
Enfermagem	76	77	74	69	76	80	89	78	93	84	80
Odontologia	29	36	40	43	51	61	71	72	76	73	78
Saúde da Família - Profissional	-	-	-	-	-	-	-	-	-	6	6
SUBTOTAL	145	168	171	176	194	207	237	232	249	237	235
Faculdade de Medicina											
Ciências Médicas	42	44	47	54	64	64	75	81	89	78	63
Ciências Médico - Cirúrgicas	43	40	47	46	45	48	58	57	61	56	45
Ciências Morfofuncionais	-	-	9	14	19	24	37	39	43	43	43
Farmacologia	127	115	116	107	106	95	102	99	82	77	77
Medicina Translacional	-	-	-	-	-	-	-	-	15	27	34
Microbiologia Médica	17	18	22	20	23	19	21	26	29	28	24
Patologia	-	-	-	-	-	-	-	-	5	9	15
Saúde Coletiva-Associação Ampla-UECE/UFC	48	47	44	31	12	-	-	-	-	-	-
Saúde Pública	-	-	-	9	39	57	62	70	81	88	84
SUBTOTAL	277	264	285	281	308	307	355	372	405	406	385

Fonte: PRPPG, 2022.

Tabela 3.7 – MATRICULADOS POR CURSOS – DOUTORADO - 2012 A 2022

UNIDADE ACADÊMICA/CURSO	2012	2013	2014	2015	2016	2017	2018	2019	2020	2021	2022
Instituto de Cultura e Arte											
Comunicação	-	-	-	-	-	-	-	10	26	40	52
Filosofia	10	20	31	43	55	57	61	60	62	64	71
SUBTOTAL	10	20	31	43	55	57	61	70	88	104	123
Instituto de Ciências do Mar											
Ciências Marinhas Tropicais	82	77	76	72	62	44	49	45	59	70	70
SUBTOTAL	82	77	76	72	62	44	49	45	59	70	70
PRPPG											
Desenvolvimento e Meio Ambiente - em Rede	35	40	42	51	44	44	43	42	41	45	39
Rede Nordeste de Ensino	-	-	-	-	-	-	-	-	-	12	24
SUBTOTAL	35	40	42	51	44	44	43	42	41	57	63
TOTAL	2.164	2.185	2.309	2.416	2.547	2.565	2.873	2.911	3.003	2.918	2.857

Fonte: PRPPG, 2022.

Saiba Mais: <https://prppg.ufc.br/pt/>

Tabela 3.8 – CONCLUDENTES POR CURSOS – DOUTORADO - 2012 A 2022

UNIDADE ACADÊMICA/CURSO	2012	2013	2014	2015	2016	2017	2018	2019	2020	2021	2022
Centro de Ciências											
Bioquímica	18	10	20	13	17	8	15	15	12	10	8
Biotecnologia-RENORBIO (UECE/UFC/UFRPE/UFRN)	13	12	14	9	19	11	15	11	12	5	9
Ciências da Computação	6	5	5	4	8	9	10	14	3	9	9
Ecologia e Recursos Naturais	4	4	4	12	8	7	8	6	14	9	13
Física	17	14	18	11	11	24	16	11	10	14	9
Geografia	9	11	10	10	14	13	18	19	12	8	15
Geologia	1	3	6	10	6	10	9	8	9	2	6
Matemática	8	2	7	9	9	7	9	7	1	4	10
Química	14	14	18	14	16	29	20	19	16	18	23
Sistemática, uso e conservação da biodiversidade	-	-	-	-	-	-	-	-	-	-	0
SUBTOTAL	90	75	102	92	108	118	120	110	89	79	102
Centro de Ciências Agrárias											
Agronomia - Fitotecnia	5	3	8	6	14	6	7	18	8	6	3
Agronomia - Ciência do Solo	-	-	1	5	7	8	4	8	3	6	1
Biotecnologia de Recursos Naturais	-	-	-	-	-	5	6	3	4	6	4
Ciências e Tecnologia de Alimentos	1	6	5	3	5	3	6	3	4	8	5
Economia Rural	-	-	-	-	-	-	-	-	-	-	4
Engenharia Agrícola	8	7	9	16	11	11	16	12	10	3	13
Engenharia de Pesca	5	4	5	3	7	4	4	5	3	2	6
Zootecnia Integrado - UFRPE/UFPB/UFC	8	13	13	13	5	13	9	8	7	11	6
SUBTOTAL	27	33	41	46	49	50	52	57	39	42	42

Fonte: PRPPG, 2022.

Tabela 3.8 – CONCLUDENTES POR CURSOS – DOUTORADO - 2012 A 2022

UNIDADE ACADÊMICA/CURSO	2012	2013	2014	2015	2016	2017	2018	2019	2020	2021	2022
Centro de Humanidades											
História	-	-	5	12	3	10	10	9	4	9	6
Letras	-	-	-	1	4	4	12	9	13	11	5
Linguística	9	22	35	21	21	6	22	17	13	12	9
Psicologia	-	-	-	-	-	-	2	11	12	14	16
Sociologia	10	7	6	12	22	17	8	15	5	10	1
SUBTOTAL	19	29	46	46	50	37	54	61	47	56	37
Centro de Tecnologia											
Engenharia Civil-Recursos Hídricos e Saneamento Ambiental	14	7	16	18	17	6	15	7	12	12	6
Engenharia de Teleinformática	15	9	11	13	11	6	22	9	15	14	11
Engenharia de Transportes	-	-	-	2	4	2	5	4	1	5	1
Engenharia e Ciências de Materiais	1	5	6	8	4	5	8	9	5	9	14
Engenharia Elétrica	6	5	2	4	4	8	6	8	4	6	9
Engenharia Química	4	10	14	8	5	16	12	13	6	4	7
SUBTOTAL	40	36	49	53	45	43	68	50	43	50	48
Faculdade de Educação											
Educação	37	32	61	50	55	48	51	50	40	37	49
SUBTOTAL	37	32	61	50	55	48	51	50	40	37	49
Faculdade de Direito											
Direito (Direito e Desenvolvimento)	-	1	-	1	6	2	5	8	6	4	8
SUBTOTAL	-	1	-	1	6	2	5	8	6	4	8

Fonte: PRPPG, 2022.

Tabela 3.8 – CONCLUDENTES POR CURSOS – DOUTORADO - 2012 A 2022

UNIDADE ACADÊMICA/CURSO	2012	2013	2014	2015	2016	2017	2018	2019	2020	2021	2022
FEAACS											
Administração e Controladoria	-	-	-	-	-	-	-	3	8	7	8
Economia	4	5	7	4	11	5	11	7	6	4	12
SUBTOTAL	4	5	7	4	11	5	11	10	14	11	20
Faculdade de Farmácia, Odontologia e Enfermagem											
Ciências Farmacêuticas	-	-	3	4	3	8	7	9	9	5	11
Desenvolvimento e Inovação Tecnológica em Medicamentos-Associação Ampla (UFRN/UFPB/UFPE/UFC)	-	1	3	4	3	1	2	6	4	1	3
Enfermagem	11	13	22	21	25	9	23	11	21	9	19
Odontologia	5	3	8	8	7	10	13	15	9	12	12
SUBTOTAL	16	17	36	37	38	28	45	41	43	27	45
Faculdade de Medicina											
Ciências Médicas	10	3	5	10	10	13	11	12	10	18	12
Ciências Médico - Cirúrgicas	4	3	8	9	8	3	9	11	9	5	11
Ciências Morfofuncionais	-	-	-	-	-	1	4	10	1	5	6
Farmacologia	27	13	16	20	18	31	21	25	5	11	6
Medicina Translacional	-	-	-	-	-	-	-	-	-	-	-
Microbiologia Médica	2	3	2	5	4	6	1	5	5	5	4
Patologia	-	-	-	-	-	-	-	-	-	-	-
Saúde Coletiva-Curso Associação Ampla UECE/UFC	7	8	10	15	7	3	-	-	-	-	-
Saúde Pública	-	-	-	-	1	2	4	5	10	8	11
SUBTOTAL	50	30	41	59	48	59	50	68	40	52	50

Fonte: PRPPG, 2022.

Tabela 3.8 – CONCLUDENTES POR CURSOS – DOUTORADO - 2012 A 2022

UNIDADE ACADÊMICA/CURSO	2012	2013	2014	2015	2016	2017	2018	2019	2020	2021	2022
Instituto de Cultura e Arte											
Comunicação	-	-	-	-	-	-	-	-	-	-	-
Filosofia	-	-	1	-	2	15	12	11	6	4	4
SUBTOTAL	-	-	1	-	2	15	12	11	6	4	4
Instituto de Ciências do Mar											
Ciências Marinhas Tropicais	10	9	15	9	16	23	13	10	6	5	8
SUBTOTAL	10	9	15	9	16	23	13	10	6	5	8
PRPPG											
Desenvolvimento e Meio Ambiente - em Rede	-	2	10	7	10	8	10	11	8	4	10
SUBTOTAL	-	2	10	7	10	8	10	11	8	4	10
TOTAL	293	269	409	404	438	436	491	487	381	371	423

Fonte: PRPPG, 2022.

Saiba Mais: <https://prppg.ufc.br/pt/>.

Tabela 3.9 – VAGAS OFERTADAS POR CURSOS - MESTRADOS ACADÊMICO E PROFISSIONAL - 2012 A 2022

UNIDADE ACADÊMICA/CURSO	NÍVEL ¹	2012	2013	2014	2015	2016	2017	2018	2019	2020	2021	2022
Centro de Ciências												
Bioquímica	ME	29	32	29	15	29	11	12	26	11	23	15
Ciência da Computação	ME	40	40	33	34	35	38	45	42	43	48	28
Ecologia e Recursos Naturais	ME	20	20	20	20	21	15	38	14	11	11	13
Ensino de Ciências e Matemática - Profissional	MP	20	24	20	20	20	30	-	20	-	21	19
Ensino de Física - Profissional em Rede Nacional	MP	-	-	-	15	15	15	30	15	15	-	10
Física	ME	27	28	27	23	31	41	28	31	31	24	28
Geografia	ME	14	15	17	17	17	18	22	20	31	17	24
Geologia	ME	26	14	16	13	17	8	15	17	6	12	22
Matemática	ME	20	25	22	35	30	25	33	27	25	14	19
Matemática - Profissional em Rede Nacional (PROFMAT)	MP	80	60	30	33	36	30	30	30	-	36	-
Modelagem e Métodos Quantitativos	ME	-	-	-	-	15	26	15	17	20	30	37
Química	ME	46	69	57	43	39	40	39	37	21	23	27
Sistemática, uso e conservação da Biodiversidade	ME	-	-	-	-	-	-	-	10	10	10	11
SUBTOTAL		322	327	271	268	305	297	307	306	224	269	253

Fonte: PRPPG, 2022.

(1) ME - Mestrado Acadêmico; MP - Mestrado Profissional.

Tabela 3.9 – VAGAS OFERTADAS POR CURSOS - MESTRADOS ACADÊMICO E PROFISSIONAL - 2012 A 2022

UNIDADE ACADÊMICA/CURSO	NÍVEL ¹	2012	2013	2014	2015	2016	2017	2018	2019	2020	2021	2022
Centro de Ciências Agrárias												
Agronomia - Fitotecnia	ME	18	23	20	24	15	17	14	15	11	12	18
Agronomia - Ciência do Solo e Nutrição de Plantas	ME	25	23	33	73	17	14	24	16	14	13	33
Avaliação de Políticas Públicas - PPGAPP	ME	-	-	-	-	15	15	16	15	15	15	15
Avaliação de Políticas Públicas - Profissional	MP	25	-	25	26	-	89	-	59	-	158	210
Biotecnologia de Recursos Naturais	ME	-	10	15	10	10	5	5	10	8	8	10
Ciência e Tecnologia de Alimentos	ME	15	25	18	18	20	20	19	13	12	11	8
Economia Rural	ME	17	20	35	20	22	16	16	20	22	16	39
Engenharia Agrícola	ME	29	31	34	39	17	37	25	43	15	24	24
Engenharia de Pesca	ME	15	15	12	12	12	12	12	17	8	10	18
Zootecnia - Interinstitucional	ME	40	40	29	32	21	24	29	21	13	19	15
SUBTOTAL		184	187	221	254	149	249	160	229	118	286	390

Fonte: PRPPG, 2022.

(1) ME - Mestrado Acadêmico; MP - Mestrado Profissional.

Tabela 3.9 – VAGAS OFERTADAS POR CURSOS - MESTRADOS ACADÊMICO E PROFISSIONAL - 2012 A 2022

UNIDADE ACADÊMICA/CURSO	NÍVEL ¹	2012	2013	2014	2015	2016	2017	2018	2019	2020	2021	2022
Centro de Humanidades												
Antropologia (Associação com UNILAB)	ME	-	-	-	-	-	13	28	14	14	14	14
Ciência da Informação	ME	-	-	-	-	10	10	15	47	12	12	12
Estudo da Tradução	ME	-	-	12	12	12	12	40	20	40	33	0
Ensino de História - PROFHISTÓRIA	MP	-	-	-	-	-	-	-	-	12	-	12
História	ME	15	15	15	15	15	16	16	16	15	19	17
Letras	ME	12	61	32	25	24	25	26	43	31	40	36
Letras - Profissional em Rede Nacional (PROFLETRAS)	MP	-	10	15	-	15	15	12	22	-	17	16
Linguística	ME	27	22	21	18	26	19	25	36	21	31	27
Psicologia e Políticas Públicas	MP	-	-	-	-	-	-	-	12	21	19	22
Psicologia	ME	24	29	22	28	27	32	35	27	27	23	22
Sociologia	ME	27	20	20	20	20	20	20	21	20	20	20
Sociologia - Profissional em Rede Nacional (PROFSOCIO)	MP	-	-	-	-	-	-	20	15	15	15	15
SUBTOTAL		105	157	137	118	149	379	237	273	228	243	213

Fonte: PRPPG, 2022.

(1) ME - Mestrado Acadêmico; MP - Mestrado Profissional.

Tabela 3.9 – VAGAS OFERTADAS POR CURSOS - MESTRADOS ACADÊMICO E PROFISSIONAL - 2012 A 2022

UNIDADE ACADÊMICA/CURSO	NÍVEL ¹	2012	2013	2014	2015	2016	2017	2018	2019	2020	2021	2022
Centro de Tecnologia												
Arquitetura e Urbanismo e Design	ME	-	-	-	10	10	12	12	12	14	18	16
Engenharia Civil-Recursos Hídricos e Saneamento Ambiental	ME	66	36	41	33	37	31	30	30	32	30	30
Engenharia Civil-Estruturas e Construção Civil	ME	26	20	30	29	28	24	21	24	28	28	35
Engenharia de Teleinformática	ME	77	41	34	34	25	24	36	55	43	45	30
Engenharia de Transportes	ME	24	24	36	18	22	22	24	24	24	24	24
Engenharia e Ciência de Materiais	ME	25	17	21	25	19	21	15	10	13	25	20
Engenharia Elétrica	ME	39	38	37	29	43	46	40	38	49	33	44
Engenharia Mecânica	ME	15	15	15	16	16	15	15	15	15	15	17
Engenharia Química	ME	21	20	20	25	25	16	23	31	28	29	24
Gestão de Recursos Hídricos - Profissional	MP	42	35	-	-	-	-	-	-	-	-	-
SUBTOTAL		335	246	234	219	225	211	216	239	246	247	240

Fonte: PRPPG, 2022.

(1) ME - Mestrado Acadêmico; MP - Mestrado Profissional.

Tabela 3.9 – VAGAS OFERTADAS POR CURSOS - MESTRADOS ACADÊMICO E PROFISSIONAL - 2012 A 2022

UNIDADE ACADÊMICA/CURSO	NÍVEL ¹	2012	2013	2014	2015	2016	2017	2018	2019	2020	2021	2022
Faculdade de Educação												
Educação	ME	69	68	72	80	71	69	58	59	55	62	39
SUBTOTAL		69	68	72	80	71	69	58	59	55	62	39
Faculdade de Direito												
Direito	ME	25	25	25	25	35	35	36	37	35	36	43
SUBTOTAL		25	25	25	25	35	35	36	37	35	36	43
FEAACS												
Administração e Controladoria	ME	20	16	18	18	20	24	26	24	12	18	18
Administração e Controladoria - Profissional	MP	60	51	-	24	40	-	85	75	70	40	80
Economia - Profissional	MP	116	86	-	72	45	106	53	55	51	-	101
Economia	ME	12	20	20	20	14	18	15	20	22	20	20
SUBTOTAL		208	173	38	134	119	148	179	174	155	78	219
FEOE												
Ciências Farmacêuticas	ME	21	12	12	24	13	15	21	14	20	20	20
Enfermagem	ME	34	35	39	24	32	27	28	17	33	33	26
Odontologia	ME	24	22	16	16	19	22	16	22	23	18	20
Saúde da Família - Profissional em Rede	MP	20	-	20	1	-	25	-	-	20	-	-
SUBTOTAL		99	69	87	65	64	89	65	53	96	71	66

Fonte: PRPPG, 2022.

(1) ME - Mestrado Acadêmico; MP - Mestrado Profissional.

Tabela 3.9 – VAGAS OFERTADAS POR CURSOS - MESTRADOS ACADÊMICO E PROFISSIONAL - 2012 A 2022

UNIDADE ACADÊMICA/CURSO	NÍVEL ¹	2012	2013	2014	2015	2016	2017	2018	2019	2020	2021	2022
Faculdade de Medicina												
Ciências Cardiovasculares	ME	-	-	-	-	-	-	-	6	9	14	14
Ciências Médicas	ME	17	18	20	18	31	15	36	24	30	15	19
Ciências Morfofuncionais	ME	-	-	6	9	9	5	19	11	7	10	16
Ciências Médico-Cirúrgicas	ME	23	16	31	23	16	30	22	20	23	13	16
Farmacologia	ME	28	27	35	35	30	39	27	22	14	41	31
Farmacologia Clínica - Profissional	MP	-	35	12	10	-	45	-	22	-	-	10
Fisioterapia e Funcionalidade	ME	-	-	-	-	-	-	-	15	20	18	25
Medicina Translacional	ME	-	-	-	-	-	-	-	-	16	15	10
Microbiologia Médica	ME	16	17	19	22	25	20	22	15	14	16	9
Patologia	ME	18	22	47	27	29	27	16	20	20	17	13
Saúde da Mulher e da Criança - Profissional	MP	-	-	-	-	16	16	18	20	18	19	21
Saúde Pública	ME	40	48	37	30	28	30	40	27	37	43	28
SUBTOTAL		142	183	207	174	184	227	200	202	208	221	212
Instituto de Cultura e Arte												
Artes	ME	-	10	10	10	16	13	28	13	13	18	20
Artes ProfArtes - Profissional (Em Rede)	MP	-	-	15	-	14	-	14	-	-	22	17
Comunicação	ME	14	20	22	24	21	25	23	20	22	27	26
Filosofia - Profissional (Interinstitucional)	MP	-	-	-	-	-	15	8	15	15	-	15
Filosofia	ME	23	20	20	20	21	20	21	20	15	15	15
Gastronomia	ME	-	-	-	-	-	-	-	-	-	10	11
SUBTOTAL		37	50	67	54	72	73	94	68	65	92	104

Fonte: PRPPG, 2022.

(1) ME - Mestrado Acadêmico; MP - Mestrado Profissional.

Tabela 3.9 – VAGAS OFERTADAS POR CURSOS - MESTRADOS ACADÊMICO E PROFISSIONAL - 2012 A 2022

UNIDADE ACADÊMICA/CURSO	NÍVEL ¹	2012	2013	2014	2015	2016	2017	2018	2019	2020	2021	2022
Instituto de Ciências do Mar												
Ciências Marinhas Tropicais	ME	26	20	21	52	12	19	17	21	14	13	18
SUBTOTAL		26	20	21	52	12	19	17	21	14	13	18
Instituto Universidade Virtual - UFC - VIRTUAL												
Tecnologia Educacional	MP	-	-	-	-	-	-	-	-	23	23	23
SUBTOTAL		-	-	-	-	-	-	-	-	23	23	23
Campus de Quixadá												
Computação	ME	-	-	-	-	-	-	-	17	27	21	25
SUBTOTAL		-	-	-	-	-	-	-	17	27	21	25
Campus de Sobral												
Biotecnologia	ME	12	18	22	8	15	9	15	14	13	13	20
Ciência da Saúde	ME	-	11	16	10	10	20	10	20	15	18	15
Engenharia Elétrica e de Computação	ME	-	10	10	14	11	18	21	20	22	28	25
Saúde da Família	ME	15	15	15	18	18	18	20	20	25	27	28
SUBTOTAL		27	54	63	50	54	65	66	74	75	86	88
PRPPG												
Educação Física - Em Rede - Interinstitucional	MP	-	-	-	-	-	-	-	-	-	-	14
Desenvolvimento e Meio Ambiente	ME	20	15	38	51	20	18	31	30	15	15	15
Logística e Pesquisa Operacional	ME	17	20	20	-	-	-	-	-	-	-	-
Políticas Públicas e Gestão da Educação Superior - Profissional	MP	30	21	62	20	20	20	50	30	20	72	50
SUBTOTAL		67	56	120	71	40	38	81	60	35	87	79
TOTAL GERAL		1.666	1.635	1.563	1.564	1.479	1.899	1.716	1.812	1.604	1.835	2.012

Fonte: PRPPG, 2022.

(1) ME - Mestrado Acadêmico; MP - Mestrado Profissional.

Saiba Mais: <https://prppg.ufc.br/pt/>.

Tabela 3.10 - INGRESSANTES POR CURSOS - MESTRADOS ACADÊMICO E PROFISSIONAL - 2012 A 2022

UNIDADE ACADÊMICA/CURSO	NÍVEL ¹	2012	2013	2014	2015	2016	2017	2018	2019	2020	2021	2022
Centro de Ciências												
Bioquímica	ME	20	25	29	10	22	11	12	20	11	16	14
Ciência da Computação	ME	33	34	33	35	34	37	42	39	43	46	26
Ecologia e Recursos Naturais	ME	15	20	19	16	21	10	14	13	11	12	10
Ensino de Ciências e Matemática - Profissional	MP	20	18	20	-	20	30	-	21	-	28	19
Ensino de Física - Profissional em Rede Nacional	MP	-	-	-	15	15	15	15	15	15	-	10
Física	ME	14	11	20	17	21	27	16	25	24	19	17
Geografia	ME	14	15	17	13	16	17	22	17	17	17	12
Geologia	ME	15	13	14	13	17	8	13	17	6	9	9
Matemática	ME	14	16	17	16	20	13	19	9	16	11	11
Matemática - Profissional em Rede Nacional	MP	80	60	30	31	36	30	30	30	-	55	-
Modelagem e Métodos Quantitativos	ME	-	-	-	-	12	20	14	14	16	18	18
Química	ME	46	48	56	29	39	39	39	37	22	23	27
Sistemática, uso e conservação da Biodiversidade	ME	-	-	-	-	-	-	-	10	9	9	7
SUBTOTAL		271	260	255	195	273	257	236	267	190	263	180

Fonte: PRPPG, 2022.

(1) ME - Mestrado Acadêmico; MP - Mestrado Profissional.

Tabela 3.10 - INGRESSANTES POR CURSOS - MESTRADOS ACADÊMICO E PROFISSIONAL - 2012 A 2022

UNIDADE ACADÊMICA/CURSO	NÍVEL ¹	2012	2013	2014	2015	2016	2017	2018	2019	2020	2021	2022
Centro de Ciências Agrárias												
Agronomia - Fitotecnia	ME	15	21	16	22	14	15	13	15	13	6	16
Ciência dos Solos e Nutrição de Plantas - Agronomia	ME	22	16	17	22	15	14	17	9	12	13	15
Avaliação de Políticas Públicas - PPGAP	ME	-	-	-	-	15	15	16	14	15	15	15
Avaliação de Políticas Públicas - Profissional	MP	25	-	-	26	-	60	-	59	-	189	179
Biotecnologia de Recursos Naturais	ME	-	9	6	8	6	5	3	9	5	5	9
Ciência e Tecnologia de Alimentos	ME	15	25	18	18	20	20	17	11	13	13	10
Economia Rural	ME	17	20	12	24	21	16	16	20	14	15	24
Engenharia Agrícola	ME	27	22	17	31	17	31	22	34	14	17	18
Engenharia de Pesca	ME	15	12	8	12	12	12	12	17	8	9	11
Zootecnia - Interinstitucional	ME	19	27	21	23	21	19	19	15	-	9	6
SUBTOTAL		155	152	115	186	141	207	135	203	94	291	303

Fonte: PRPPG, 2022.

(1) ME - Mestrado Acadêmico; MP - Mestrado Profissional.

Tabela 3.10 - INGRESSANTES POR CURSOS - MESTRADOS ACADÊMICO E PROFISSIONAL - 2012 A 2022

UNIDADE ACADÊMICA/CURSO	NÍVEL ¹	2012	2013	2014	2015	2016	2017	2018	2019	2020	2021	2022
Centro de Humanidades												
Antropologia (Associação com UNILAB)	ME	-	-	-	-	-	7	6	7	4	14	6
Ciência da Informação	ME	-	-	-	-	10	10	10	12	10	13	13
Estudo da Tradução	ME	-	-	12	12	12	11	29	16	35	35	0
Ensino de História - PROFHISTÓRIA	MP	-	-	-	-	-	-	-	-	13	-	12
História	ME	15	14	15	15	14	12	13	16	15	21	16
Letras	ME	12	27	11	17	16	25	26	18	17	32	26
Letras - Profissional em Rede Nacional	MP	-	10	15	-	15	15	12	22	-	18	16
Linguística	ME	20	20	21	16	24	19	25	36	20	29	21
Psicologia e Políticas Públicas - Profissional	MP	-	-	-	-	-	-	-	12	21	23	22
Psicologia	ME	24	28	23	28	26	29	28	21	24	23	20
Sociologia	ME	27	19	17	15	14	20	20	21	19	16	9
Sociologia em Rede Nacional - PROFSOCIO	MP	-	-	-	-	-	-	20	29	-	21	10
SUBTOTAL		98	118	114	103	131	148	189	210	178	245	171

Fonte: PRPPG, 2022.

(1) ME - Mestrado Acadêmico; MP - Mestrado Profissional.

Tabela 3.10 - INGRESSANTES POR CURSOS - MESTRADOS ACADÊMICO E PROFISSIONAL - 2012 A 2022

UNIDADE ACADÊMICA/CURSO	NÍVEL ¹	2012	2013	2014	2015	2016	2017	2018	2019	2020	2021	2022
Centro de Tecnologia												
Arquitetura e Urbanismo e Design	ME	-	-	-	10	10	12	12	12	14	18	16
Engenharia Civil-Recursos Hídricos e Saneamento Amk	ME	38	26	30	22	34	31	30	30	29	32	32
Engenharia Civil-Estruturas e Construção Civil	ME	19	19	30	25	27	24	21	29	31	33	33
Engenharia de Teleinformática	ME	26	11	23	20	21	10	21	21	19	14	6
Engenharia de Transportes	ME	11	11	23	15	21	23	24	23	21	24	15
Engenharia e Ciência de Materiais	ME	19	16	20	25	19	21	15	10	14	18	10
Engenharia Elétrica	ME	35	38	37	22	31	26	30	30	32	21	28
Engenharia Mecânica	ME	15	10	15	16	16	15	15	11	15	15	16
Engenharia Química	ME	21	20	21	26	25	16	19	26	19	15	19
Gestão de Recursos Hídricos - Profissional - Extinto	MP	42	-	-	-	-	-	-	-	-	-	-
SUBTOTAL		226	151	199	181	204	178	187	192	194	190	175

Fonte: PRPPG, 2022.

(1) ME - Mestrado Acadêmico; MP - Mestrado Profissional.

Tabela 3.10 - INGRESSANTES POR CURSOS - MESTRADOS ACADÊMICO E PROFISSIONAL - 2012 A 2022

UNIDADE ACADÊMICA/CURSO	NÍVEL ¹	2012	2013	2014	2015	2016	2017	2018	2019	2020	2021	2022
Faculdade de Educação												
Educação	ME	63	59	71	76	67	51	45	53	-	58	38
SUBTOTAL		63	59	71	76	67	51	45	53	-	58	38
Faculdade de Direito												
Direito	ME	25	25	23	25	35	35	36	36	35	37	37
SUBTOTAL		25	25	23	25	35	35	36	36	35	37	37
FEAACS												
Administração e Controladoria	ME	16	16	18	20	20	24	26	24	11	20	6
Administração e Controladoria - Profissional	MP	57	41	-	25	29	-	29	19	65	40	42
Economia - Profissional	MP	107	86	-	74	45	55	57	52	51	-	109
Economia	ME	12	14	12	18	14	17	15	20	13	14	14
SUBTOTAL		192	157	30	137	108	96	127	115	140	74	171
FFOE												
Ciências Farmacêuticas	ME	15	10	10	14	11	10	20	9	12	14	12
Enfermagem	ME	34	32	38	24	30	27	18	17	23	30	23
Odontologia	ME	22	19	16	16	19	22	15	22	23	18	20
Saúde da Família - Profissional em Rede	MP	20	-	20	1	-	25	-	-	20	-	-
SUBTOTAL		91	61	84	55	60	84	53	48	78	62	55

Fonte: PRPPG, 2022.

(1) ME - Mestrado Acadêmico; MP - Mestrado Profissional.

Tabela 3.10 - INGRESSANTES POR CURSOS - MESTRADOS ACADÊMICO E PROFISSIONAL - 2012 A 2022

UNIDADE ACADÊMICA/CURSO	NÍVEL ¹	2012	2013	2014	2015	2016	2017	2018	2019	2020	2021	2022
Faculdade de Medicina												
Ciências Cardiovasculares	ME	-	-	-	-	-	-	-	6	7	5	7
Ciências Médicas	ME	17	17	17	12	28	13	30	23	26	12	14
Ciências Morfofuncionais	ME	-	-	6	9	9	5	13	8	6	7	12
Ciências Médico - Cirúrgicas	ME	23	12	21	16	16	24	22	20	17	7	6
Farmacologia	ME	28	23	15	27	19	16	25	20	14	15	14
Farmacologia Clínica - Profissional	MP	-	27	-	8	-	38	-	22	-	-	5
Fisioterapia e Funcionalidade	ME	-	-	-	-	-	-	-	14	20	15	17
Medicina Translacional	ME	-	-	-	-	-	-	-	-	15	13	10
Microbiologia Médica	ME	12	9	9	12	9	8	13	11	11	10	6
Patologia	ME	18	16	18	11	20	13	14	14	13	11	7
Saúde Pública	ME	40	22	28	22	22	30	35	19	29	39	19
Saúde da Mulher e da Criança - Profissional	MP	-	-	-	-	16	16	18	18	17	23	15
SUBTOTAL		138	126	114	117	139	163	170	175	175	157	132
Instituto de Cultura e Arte												
Artes	ME	-	10	10	10	16	13	17	13	13	18	21
Artes - ProfArtes - Profissional em Rede	MP	-	-	14	-	13	-	14	-	-	36	15
Comunicação	ME	14	20	20	22	19	23	22	19	15	23	25
Filosofia - Profissional (Interinstitucional)	MP	-	-	-	-	-	14	8	11	13	-	15
Filosofia	ME	23	20	20	20	21	20	21	18	8	16	16
Gastronomia	ME	-	-	-	-	-	-	-	-	-	10	10
SUBTOTAL		37	50	64	52	69	70	82	61	49	103	102

Fonte: PRPPG, 2022.

(1) ME - Mestrado Acadêmico; MP - Mestrado Profissional.

Tabela 3.10 - INGRESSANTES POR CURSOS - MESTRADOS ACADÊMICO E PROFISSIONAL - 2012 A 2022

UNIDADE ACADÊMICA/CURSO	NÍVEL ¹	2012	2013	2014	2015	2016	2017	2018	2019	2020	2021	2022
Instituto de Ciências do Mar												
Ciências Marinhas Tropicais	ME	19	14	15	20	12	19	13	20	16	13	18
SUBTOTAL		19	14	15	20	12	19	13	20	16	13	18
Instituto Universidade Virtual - UFC - VIRTUAL												
Tecnologia Educacional	MP	-	-	-	-	-	-	-	-	20	33	23
SUBTOTAL		-	-	-	-	-	-	-	-	20	33	23
Campus de Quixadá												
Computação	ME	-	-	-	-	-	-	-	18	24	21	19
SUBTOTAL		-	-	-	-	-	-	-	18	24	21	19
Campus de Sobral												
Biotecnologia	ME	12	18	11	8	15	9	8	13	13	12	10
Ciências da Saúde	ME	-	11	9	6	10	10	10	18	15	18	15
Engenharia Elétrica e de Computação	ME	-	10	10	14	11	18	15	16	10	13	15
Saúde da Família	ME	15	15	15	18	18	18	20	20	26	27	32
SUBTOTAL		27	54	45	46	54	55	53	67	64	70	72
PRPPG												
Educação Física - Em Rede Nacional	MP	-	-	-	-	-	-	-	-	-	-	14
Desenvolvimento e Meio Ambiente	ME	17	15	18	25	18	18	15	18	16	17	15
Logística e Pesquisa Operacional	ME	17	20	15	-	-	-	-	-	-	-	-
Políticas Públicas e G. da Educação Superior	MP	30	21	12	17	17	18	48	18	16	92	35
SUBTOTAL		64	56	45	42	35	36	63	36	32	109	64
TOTAL GERAL		1.424	1.303	1.174	1.235	1.328	1.399	1.389	1.501	1.289	1.726	1.560

Fonte: PRPPG, 2022.

(1) ME - Mestrado Acadêmico; MP - Mestrado Profissional.

Saiba Mais: <https://prppg.ufc.br/pt/>.

Tabela 3.11 – MATRICULADOS POR CURSOS - MESTRADOS ACADÊMICO E PROFISSIONAL - 2012 A 2022

UNIDADE ACADÊMICA/CURSO	NÍVEL ¹	2012	2013	2014	2015	2016	2017	2018	2019	2020	2021	2022
Centro de Ciências												
Bioquímica	ME	59	47	52	40	38	36	39	37	41	39	36
Ciência da Computação	ME	89	54	49	54	69	82	99	97	98	99	95
Ecologia e Recursos Naturais	ME	46	32	40	40	40	36	39	35	37	34	25
Ensino de Ciências e Matemática - Profissional	MP	60	49	56	29	36	49	48	51	25	38	47
Ensino de Física - Profissional em Rede Nacional	MP	-	-	-	15	30	31	42	40	45	26	28
Física	ME	47	26	32	35	38	46	52	49	54	53	52
Geografia	ME	44	44	43	37	41	41	53	52	55	49	43
Geologia	ME	34	30	35	37	40	29	35	39	35	32	30
Matemática	ME	41	34	28	30	32	29	38	34	42	29	27
Matemática - Profissional em Rede Nacional	MP	110	117	84	57	64	49	68	62	39	59	25
Modelagem e Métodos Quantitativos	ME	-	-	-	-	7	26	31	34	34	30	36
Química	ME	122	111	119	115	84	86	98	103	85	75	69
Sistemática, uso e conservação da Biodiversidade	ME	-	-	-	-	-	-	-	10	19	22	25
SUBTOTAL		652	544	538	489	519	540	642	643	609	585	538

Fonte: PRPPG, 2022.

(1) ME - Mestrado Acadêmico; MP - Mestrado Profissional.

Tabela 3.11 – MATRICULADOS POR CURSOS - MESTRADOS ACADÊMICO E PROFISSIONAL - 2012 A 2022

UNIDADE ACADÊMICA/CURSO	NÍVEL ¹	2012	2013	2014	2015	2016	2017	2018	2019	2020	2021	2022
Centro de Ciências Agrárias												
Agronomia - Fitotecnia	ME	43	41	44	49	37	39	36	37	32	30	36
Agronomia - Ciência dos Solos e Nutrição de Plantas	ME	62	41	44	44	38	37	44	35	33	29	33
Avaliação de Políticas Públicas - PPGAPP	ME	-	-	-	-	15	29	44	48	47	54	51
Avaliação de Políticas Públicas - Profissional	MP	84	52	23	37	24	77	57	112	90	143	268
Biotecnologia de Recursos Naturais	ME	-	9	15	21	13	13	13	13	13	12	15
Ciência e Tecnologia de Alimentos	ME	45	44	53	53	46	48	54	41	39	34	28
Economia Rural	ME	42	30	30	33	37	37	41	40	37	35	44
Engenharia Agrícola	ME	73	56	54	53	54	64	66	79	64	56	61
Engenharia de Pesca	ME	27	26	23	23	23	26	36	38	31	26	27
Zootecnia - Interinstitucional	ME	63	53	58	58	55	51	54	48	7	32	26
SUBTOTAL		439	352	344	371	342	421	445	491	393	451	589

Fonte: PRPPG, 2022.

(1) ME – Mestrado Acadêmico; MP - Mestrado Profissional.

Tabela 3.11 – MATRICULADOS POR CURSOS - MESTRADOS ACADÊMICO E PROFISSIONAL - 2012 A 2022

UNIDADE ACADÊMICA/CURSO	NÍVEL ¹	2012	2013	2014	2015	2016	2017	2018	2019	2020	2021	2022
Centro de Humanidades												
Antropologia (Associação com UNILAB)	ME	-	-	-	-	-	7	13	20	17	3	14
Ciência da Informação	ME	-	-	-	-	10	20	30	26	27	21	30
Estudos da Tradução	ME	-	-	12	24	33	28	49	53	67	74	59
Ensino de História - PROFHISTÓRIA	MP	-	-	-	-	-	-	-	-	12	6	23
História	ME	34	31	32	37	36	36	38	39	44	46	51
Letras	ME	53	43	43	47	41	52	66	62	53	53	70
Letras - Profissional em Rede Nacional	MP	-	10	25	22	30	30	41	45	30	20	34
Linguística	ME	48	42	41	42	38	45	62	75	77	72	63
Psicologia	ME	66	57	53	59	63	60	75	66	60	61	65
Psicologia e Políticas Públicas - Profissional	MP	-	-	-	-	-	-	-	12	32	29	63
Sociologia	ME	67	55	54	40	37	41	51	59	59	53	47
Sociologia Profissional em Rede Nacional - PROFSOCIO	MP	-	-	-	-	-	-	20	34	33	26	24
SUBTOTAL		268	238	260	271	288	319	445	491	511	464	543

Fonte: PRPPG, 2022.

(1) ME - Mestrado Acadêmico; MP - Mestrado Profissional.

Tabela 3.11 – MATRICULADOS POR CURSOS - MESTRADOS ACADÊMICO E PROFISSIONAL - 2012 A 2022

UNIDADE ACADÊMICA/CURSO	NÍVEL ¹	2012	2013	2014	2015	2016	2017	2018	2019	2020	2021	2022
Centro de Tecnologia												
Arquitetura e Urbanismo e Design	ME	-	-	-	10	20	28	37	36	39	44	55
Engenharia Civil-Recursos Hídr. e Saneamento Ambiental	ME	89	63	67	47	62	70	78	81	81	66	67
Engenharia Civil-Estruturas e Construção Civil	ME	45	41	47	49	59	58	62	57	69	64	65
Engenharia de Teleinformática	ME	72	43	38	44	41	32	41	46	50	34	31
Engenharia de Transportes	ME	34	27	36	39	50	50	63	66	60	56	60
Engenharia e Ciência de Materiais	ME	48	40	30	29	26	35	41	34	29	28	26
Engenharia Elétrica	ME	82	65	61	53	56	58	73	67	72	55	59
Engenharia Mecânica	ME	33	27	28	30	33	35	38	33	37	32	35
Engenharia Química	ME	54	36	38	47	53	44	45	52	51	36	36
Gestão de Recursos Hídricos - Profissional	MP	34	33	7	-	-	-	-	-	-	-	-
SUBTOTAL		491	375	352	348	400	410	478	472	488	415	434

Fonte: PRPPG, 2022.

(1) ME - Mestrado Acadêmico; MP - Mestrado Profissional.

Tabela 3.11 – MATRICULADOS POR CURSOS - MESTRADOS ACADÊMICO E PROFISSIONAL - 2012 A 2022

UNIDADE ACADÊMICA/CURSO	NÍVEL ¹	2012	2013	2014	2015	2016	2017	2018	2019	2020	2021	2022
Faculdade de Educação												
Educação	ME	205	163	155	169	169	151	162	145	98	103	104
SUBTOTAL		205	163	155	169	169	151	162	145	98	103	104
Faculdade de Direito												
Direito	ME	68	47	49	52	58	71	101	99	72	76	88
SUBTOTAL		68	47	49	52	58	71	101	99	72	76	88
FEAACS												
Administração e Controladoria	ME	46	36	34	40	42	48	64	70	56	44	31
Administração e Controladoria - Profissional	MP	112	108	63	42	48	43	64	41	100	34	95
Economia - Profissional	MP	251	173	98	106	112	156	136	147	140	29	124
Economia	ME	36	25	24	26	31	29	38	40	35	33	34
SUBTOTAL		445	342	219	214	233	276	302	298	331	140	284
FFOE												
Ciências Farmacêuticas	ME	26	26	26	28	27	26	39	36	38	29	35
Enfermagem	ME	78	66	82	67	70	64	57	53	46	55	61
Odontologia	ME	53	45	47	40	35	44	42	55	49	45	50
Saúde da Família - Profissional em Rede	MP	20	19	22	21	14	25	24	23	21	3	16
SUBTOTAL		177	156	177	156	146	159	162	167	154	132	162

Fonte: PRPPG, 2022.

(1) ME - Mestrado Acadêmico; MP - Mestrado Profissional.

Tabela 3.11 – MATRICULADOS POR CURSOS - MESTRADOS ACADÊMICO E PROFISSIONAL - 2012 A 2022

UNIDADE ACADÊMICA/CURSO	NÍVEL ¹	2012	2013	2014	2015	2016	2017	2018	2019	2020	2021	2022
Faculdade de Medicina												
Ciências Cardiovasculares	ME	-	-	-	-	-	-	-	6	13	17	17
Ciências Médicas	ME	49	50	42	34	40	39	61	55	62	51	51
Ciências Morfofuncionais	ME	-	-	6	15	21	16	23	24	24	16	24
Ciências Médico - Cirúrgicas	ME	72	64	62	50	46	51	66	56	60	46	34
Farmacologia	ME	78	56	48	48	50	42	58	57	54	46	48
Farmacologia Clínica - Profissional	MP	45	38	32	29	7	44	44	57	24	4	19
Fisioterapia e Funcionalidade	ME	-	-	-	-	-	-	-	14	33	46	44
Medicina Translacional	ME	-	-	-	-	-	-	-	-	15	28	36
Microbiologia Médica	ME	30	24	24	24	21	19	25	28	30	29	28
Patologia	ME	51	43	50	43	42	33	43	36	34	30	32
Saúde Pública	ME	102	66	64	59	52	54	84	80	72	78	80
Saúde da Mulher e da Criança - Profissional	MP	-	-	-	-	16	32	50	49	51	30	61
SUBTOTAL		427	341	328	302	295	330	454	462	472	421	474
Instituto de Cultura e Arte												
Artes	ME	-	10	20	23	27	33	43	39	39	39	50
Artes - ProfArtes - Profissional em Rede	MP	-	-	14	14	21	12	26	14	13	36	37
Comunicação	ME	33	38	43	52	48	49	61	47	47	43	57
Filosofia - Profissional (Interinstitucional)	MP	-	-	-	-	-	14	22	30	32	14	28
Filosofia	ME	57	43	48	54	45	47	60	57	49	36	37
Gastronomia	ME	-	-	-	-	-	-	-	-	-	10	20
SUBTOTAL		90	91	125	143	141	155	212	187	180	178	229

Fonte: PRPPG, 2022.

(1) ME - Mestrado Acadêmico; MP - Mestrado Profissional.

Tabela 3.11 – MATRICULADOS POR CURSOS - MESTRADOS ACADÊMICO E PROFISSIONAL - 2012 A 2022

UNIDADE ACADÊMICA/CURSO	NÍVEL ¹	2012	2013	2014	2015	2016	2017	2018	2019	2020	2021	2022
Instituto de Ciências do Mar												
Ciências Marinhas Tropicais	ME	53	37	34	39	35	30	40	43	35	36	39
SUBTOTAL		53	37	34	39	35	30	40	43	35	36	39
Instituto Universidade Virtual - UFCVIRTUAL												
Tecnologia Educacional	MP	-	-	-	-	-	-	-	-	20	42	62
SUBTOTAL		-	-	-	-	-	-	-	-	20	42	62
Campus de Quixadá												
Computação	ME	-	-	-	-	-	-	-	17	38	49	46
SUBTOTAL		-	-	-	-	-	-	-	17	38	49	46
Campus de Sobral												
Biotecnologia	ME	42	33	30	25	30	27	29	29	26	31	32
Ciências da Saúde	ME	-	10	19	21	21	26	30	35	36	44	46
Engenharia Elétrica e de Computação	ME	-	9	18	27	33	37	39	42	35	37	42
Saúde da Família	ME	44	38	39	40	43	46	54	56	60	69	78
SUBTOTAL		86	90	106	113	127	136	152	162	157	181	198
PRPPG												
Educação Física - Em Rede Nacional	MP	-	-	-	-	-	-	-	-	-	-	14
Desenvolvimento e Meio Ambiente	ME	66	42	37	46	49	50	49	49	46	40	40
Logística e Pesquisa Operacional	ME	47	36	42	15	1	-	-	-	-	-	-
Políticas Públicas e Gestão da Educação Superior	MP	64	47	38	32	28	34	80	79	67	74	83
Tecnologia da Informação - EAD	MP	-	-	-	-	-	-	-	-	-	-	-
SUBTOTAL		177	125	117	93	78	84	129	128	113	114	137
TOTAL GERAL		3.616	2.940	2.804	2.760	2.831	3.082	3.724	3.805	3.671	3.387	3.927

Fonte: PRPPG, 2022.

(1) ME - Mestrado Acadêmico; MP - Mestrado Profissional.

Saiba Mais: <https://prppg.ufc.br/pt/>.

Tabela 3.12 – CONCLUDENTES POR CURSOS - MESTRADOS ACADÊMICO E PROFISSIONAL - 2012 A 2022

UNIDADE ACADÊMICA/CURSO	NÍVEL ¹	2012	2013	2014	2015	2016	2017	2018	2019	2020	2021	2022
Centro de Ciências												
Bioquímica	ME	27	22	17	19	26	8	21	10	11	5	17
Ciência da Computação	ME	24	24	20	13	18	25	24	29	15	14	15
Ecologia e Recursos Naturais	ME	15	18	11	16	15	12	17	6	12	10	8
Ensino de Ciências e Matemática - Profissional	MP	25	16	11	23	19	65	14	27	5	38	10
Ensino de Física - Profissional em Rede Nacional	MP	-	-	-	-	2	10	13	9	-	28	9
Física	ME	17	14	14	11	14	16	17	25	8	15	17
Geografia	ME	13	9	14	16	14	13	17	14	18	3	15
Geologia	ME	12	7	12	8	16	15	12	9	5	8	8
Matemática	ME	10	18	13	8	9	11	11	5	14	5	8
Matemática - Profissional em Rede Nacional (PROFMAT)	MP	-	29	55	34	19	19	19	11	5	43	19
Modelagem e Métodos Quantitativos	ME	-	-	-	-	-	-	6	10	6	7	6
Química	ME	37	40	36	41	52	22	32	41	26	21	21
Sistemática, uso e conservação da Biodiversidade	ME	-	-	-	-	-	-	-	-	-	5	4
SUBTOTAL		180	197	203	189	204	216	203	196	125	202	157

Fonte: PRPPG, 2022.

(1) ME - Mestrado Acadêmico; MP - Mestrado Profissional.

Tabela 3.12 – CONCLUDENTES POR CURSOS - MESTRADOS ACADÊMICO E PROFISSIONAL - 2012 A 2022

UNIDADE ACADÊMICA/CURSO	NÍVEL ¹	2012	2013	2014	2015	2016	2017	2018	2019	2020	2021	2022
Centro de Ciências Agrárias												
Agronomia - Fitotecnia	ME	16	15	10	20	16	19	13	15	10	9	7
Agronomia - Ciência do Solo e Nutrição de Plantas	ME	22	20	11	21	13	14	14	12	10	10	7
Avaliação de Políticas Públicas - PPGAP	ME	-	-	-	-	-	-	6	7	13	4	13
Avaliação de Políticas Públicas - Profissional	MP	17	16	11	21	-	8	7	15	28	149	41
Biotecnologia de Recursos Naturais	ME	-	-	-	8	6	8	5	5	3	6	5
Ciência e Tecnologia de Alimentos	ME	17	18	14	20	21	19	19	18	5	13	13
Economia Rural	ME	13	13	11	17	8	18	20	10	13	7	16
Engenharia Agrícola	ME	23	16	24	21	14	24	18	29	14	15	23
Engenharia de Pesca	ME	6	11	11	12	8	10	12	13	10	9	6
Zootecnia	ME	21	24	17	21	19	18	21	16	12	10	12
SUBTOTAL		135	133	109	161	105	138	135	140	118	232	143

Fonte: PRPPG, 2022.

(1) ME - Mestrado Acadêmico; MP - Mestrado Profissional.

Tabela 3.12 – CONCLUDENTES POR CURSOS - MESTRADOS ACADÊMICO E PROFISSIONAL - 2012 A 2022

UNIDADE ACADÊMICA/CURSO	NÍVEL ¹	2012	2013	2014	2015	2016	2017	2018	2019	2020	2021	2022
Centro de Humanidades												
Antropologia (Associação com UNILAB)	ME	-	-	-	-	-	-	-	7	3	10	4
Ciência da Informação	ME	-	-	-	-	-	-	14	9	6	9	2
Estudo da Tradução	ME	-	-	-	-	4	16	9	14	16	10	13
Ensino de História - PROFHISTÓRIA	MP	-	-	-	-	-	-	-	-	-	12	1
História	ME	13	9	14	13	14	13	12	8	5	12	14
Letras	ME	22	22	11	24	15	16	19	22	5	29	5
Letras - Profissional em Rede Nacional	MP	-	-	-	7	-	-	15	15	-	24	0
Linguística	ME	15	19	20	15	22	12	21	15	22	11	19
Psicologia e Políticas Públicas - Profissional	MP	-	-	-	-	-	-	-	-	-	48	9
Psicologia	ME	22	19	25	26	23	29	23	28	24	12	13
Sociologia	ME	21	19	26	17	17	14	13	17	11	12	22
Sociologia Profissional em Rede Nacional - PROFSOCIO	MP	-	-	-	-	-	-	-	1	5	28	11
SUBTOTAL		93	88	96	102	95	100	126	136	97	217	113

Fonte: PRPPG, 2022.

(1) ME - Mestrado Acadêmico; MP - Mestrado Profissional.

Tabela 3.12 – CONCLUDENTES POR CURSOS - MESTRADOS ACADÊMICO E PROFISSIONAL - 2012 A 2022

UNIDADE ACADÊMICA/CURSO	NÍVEL ¹	2012	2013	2014	2015	2016	2017	2018	2019	2020	2021	2022
Centro de Tecnologia												
Arquitetura e Urbanismo e Design	ME	-	-	-	-	-	6	13	11	-	12	8
Engenharia Civil - Recursos Hídricos e Saneamento Ambienta	ME	13	26	32	19	16	18	27	32	24	17	25
Engenharia Civil - Estruturas e Construção Civil	ME	11	12	9	13	14	20	22	15	7	13	13
Engenharia de Teleinformática	ME	22	17	24	10	16	18	13	9	17	14	6
Engenharia de Transportes	ME	9	11	8	10	16	13	17	20	13	12	13
Engenharia e Ciência de Materiais	ME	5	16	19	9	9	11	9	13	10	7	6
Engenharia Elétrica	ME	24	13	22	21	15	10	23	16	15	17	11
Engenharia Mecânica	ME	11	7	15	10	14	11	14	9	9	5	8
Engenharia Química	ME	20	12	20	13	20	18	24	12	18	13	14
Gestão de Recursos Hídricos - Profissional	MP	-	15	18	-	-	-	-	-	-	-	-
SUBTOTAL		115	129	167	105	120	125	162	137	113	110	104
Faculdade de Educação												
Educação	ME	73	75	52	65	62	71	69	47	41	14	36
SUBTOTAL		73	75	52	65	62	71	69	47	41	14	36
Faculdade de Direito												
Direito	ME	17	25	21	24	19	23	37	38	26	35	25
SUBTOTAL		17	25	21	24	19	23	37	38	26	35	25

Fonte: PRPPG, 2022.

(1) ME - Mestrado Acadêmico; MP - Mestrado Profissional.

Tabela 3.12 – CONCLUDENTES POR CURSOS - MESTRADOS ACADÊMICO E PROFISSIONAL - 2012 A 2022

UNIDADE ACADÊMICA/CURSO	NÍVEL ¹	2012	2013	2014	2015	2016	2017	2018	2019	2020	2021	2022
FEAACS												
Administração e Controladoria	ME	18	11	14	19	11	16	18	24	21	10	16
Administração e Controladoria - Profissional	MP	23	26	46	31	-	-	37	3	17	67	10
Economia - Profissional	MP	111	64	86	72	1	16	39	49	45	44	21
Economia	ME	13	11	10	10	9	14	11	17	9	12	8
SUBTOTAL		165	112	156	132	21	46	105	93	92	133	55
Faculdade de Farmácia, Odontologia e Enfermagem												
Ciências Farmacêuticas	ME	8	9	14	11	12	10	11	10	10	11	5
Enfermagem	ME	27	21	26	31	33	28	23	24	12	12	11
Odontologia	ME	17	18	18	19	17	15	18	20	15	16	15
Saúde da Família - Profissional em Rede	MP	-	-	19	-	21	-	-	21	-	20	4
SUBTOTAL		52	48	77	61	83	53	52	75	37	59	35

Fonte: PRPPG, 2022.

(1) ME - Mestrado Acadêmico; MP - Mestrado Profissional.

Tabela 3.12 – CONCLUDENTES POR CURSOS - MESTRADOS ACADÊMICO E PROFISSIONAL - 2012 A 2022

UNIDADE ACADÊMICA/CURSO	NÍVEL ¹	2012	2013	2014	2015	2016	2017	2018	2019	2020	2021	2022
Faculdade de Medicina												
Ciência Cardiovasculares	ME	-	-	-	-	-	-	-	-	-	-	8
Ciências Médicas	ME	11	17	23	18	12	12	20	12	17	8	15
Ciências Morfofuncionais	ME	-	-	-	-	2	11	9	3	6	5	7
Ciências Médico - Cirúrgicas	ME	15	14	20	19	22	8	23	14	12	16	10
Farmacologia	ME	26	32	12	25	13	26	20	13	19	13	15
Farmacologia Clínica - Profissional	MP	4	4	13	5	14	7	7	33	2	20	3
Fisioterapia e Funcionalidade	ME	-	-	-	-	-	-	-	-	-	1	20
Medicina Translacional	ME	-	-	-	-	-	-	-	-	-	-	2
Microbiologia Médica	ME	14	9	10	9	11	8	8	5	12	7	7
Patologia	ME	16	19	17	16	19	12	17	13	12	6	7
Saúde Pública	ME	32	27	28	18	23	19	21	31	26	8	17
Saúde da Mulher e da Criança - Profissional	MP	-	-	-	-	-	13	18	15	11	54	16
SUBTOTAL		118	122	123	110	116	116	143	139	117	138	127

Fonte: PRPPG, 2022.

(1) ME - Mestrado Acadêmico; MP - Mestrado Profissional.

Tabela 3.12 – CONCLUDENTES POR CURSOS - MESTRADOS ACADÊMICO E PROFISSIONAL - 2012 A 2022

UNIDADE ACADÊMICA/CURSO	NÍVEL ¹	2012	2013	2014	2015	2016	2017	2018	2019	2020	2021	2022
Instituto de Cultura e Arte												
Artes	ME	-	-	-	10	10	10	16	11	14	5	10
Artes - ProfArtes - Profissional (Em Rede)	MP	-	-	-	-	14	-	12	-	2	22	-
Comunicação	ME	9	10	13	17	22	19	18	22	18	15	5
Filosofia - Profissional	MP	-	-	-	-	-	-	-	11	7	20	5
Filosofia	ME	17	18	16	18	18	17	17	17	16	12	6
SUBTOTAL		26	28	29	45	64	46	63	61	57	74	26
Instituto de Ciências do Mar												
Ciências Marinhas Tropicais	ME	15	17	14	17	13	21	10	18	10	11	11
SUBTOTAL		15	17	14	17	13	21	10	18	10	11	11
Instituto Universidade Virtual - UFC - VIRTUAL												
Tecnologia Educacional - Profissional	MP	-	-	-	-	-	-	-	-	-	40	3
SUBTOTAL		-	-	-	-	-	-	-	-	-	40	3

Fonte: PRPPG, 2022.

(1) ME - Mestrado Acadêmico; MP - Mestrado Profissional.

Tabela 3.12 – CONCLUDENTES POR CURSOS - MESTRADOS ACADÊMICO E PROFISSIONAL - 2012 A 2022

UNIDADE ACADÊMICA/CURSO	NÍVEL ¹	2012	2013	2014	2015	2016	2017	2018	2019	2020	2021	2022
Campus de Quixadá												
Computação	ME	-	-	-	-	-	-	-	-	2	2	8
SUBTOTAL		-	-	-	-	-	-	-	-	2	2	8
Campus de Sobral												
Biotecnologia	ME	14	18	10	16	9	6	13	9	7	11	5
Ciências da Saúde	ME	-	-	-	9	8	7	11	9	9	3	14
Engenharia Elétrica e de Computação	ME	-	-	-	9	6	17	7	10	11	6	4
Saúde da Família	ME	12	17	13	14	17	17	15	19	8	16	16
SUBTOTAL		26	35	23	48	40	47	46	47	35	36	39
PRPPG												
Educação Física - Em Rede Nacional	MP	-	-	-	-	-	-	-	-	-	-	-
Desenvolvimento e Meio Ambiente	ME	18	30	16	10	18	21	18	16	9	12	15
Logística e Pesquisa Operacional	ME	19	7	14	14	11	-	-	-	-	-	-
Políticas Públicas e Gestão da Educação Superior - Profiss.	MP	19	23	22	18	15	2	17	17	27	64	6
SUBTOTAL		56	60	52	42	44	23	35	33	36	76	21
TOTAL GERAL		1.071	1.088	1.122	1.101	986	1.025	1.186	1.160	906	1.379	903

Fonte: PRPPG, 2022.

(1) ME - Mestrado Acadêmico; MP - Mestrado Profissional.

Saiba Mais: <https://prppg.ufc.br/pt/>

Tabela 3.13 – CURSOS DE ESPECIALIZAÇÃO – 2022

CURSOS	VAGAS	INGRESSANTES	MATRICULADOS
Controladoria no Setor Público	0	0	6
Educação do Campo e Pedagogia Histórico-Crítica: Escola da Terra (Semipresencial)	120	112	112
Enfermagem Obstétrica	0	0	13
Especialização em Saúde Mental: Foco em Prevenção Primária, Secundária e Terciária	44	0	0
Formação em Pensamento Computacional na Educação Integral	120	35	35
Gestão de Trânsito e Transportes Urbanos 2021	0	0	36
Gestão Universitária - Guni	0	0	39
Inovação em Saúde do Trabalhador e da Trabalhadora (Semipresencial)	60	44	40
Linguística Aplicada e Ensino de Línguas Estrangeiras	36	22	22
Neurociência Nutricional (Semipresencial)	60	0	0
Pesquisa e Inovação em Saúde da Família - 2019 (Semipresencial)	0	3	0
Residência em Segurança Cibernética	11	11	10
Residência em Segurança da Informação (Semipresencial)	20	22	20
Tecnodocência (Semipresencial)	48	0	0
TOTAL	519	249	333

Fonte: PRPPG, 2022.

Saiba Mais: <https://prppg.ufc.br/pt/>

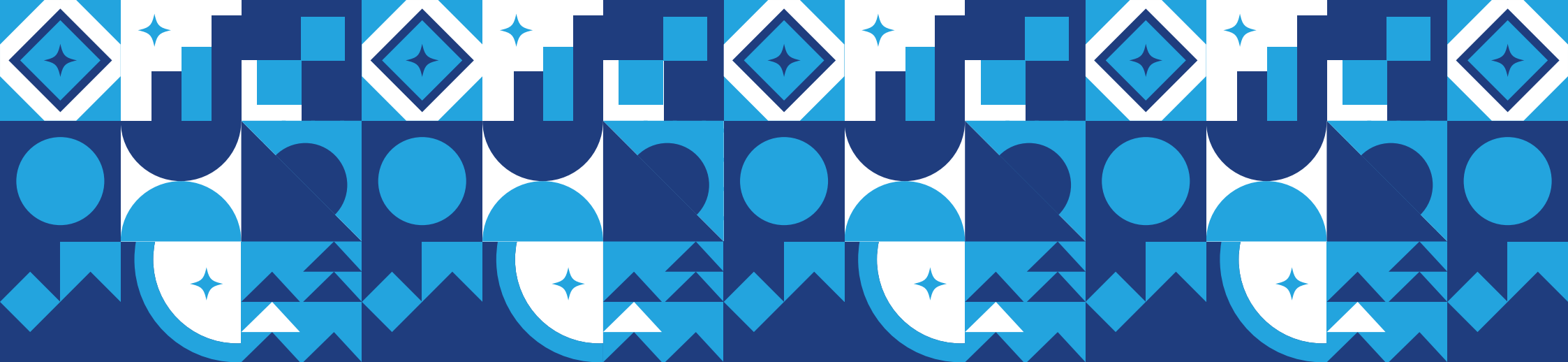

4. Pesquisa

1. Painéis Power BI pós-graduação
2. Pesquisadores no Programa Nacional de pós-doutorado
3. Produção Científica - Docente
4. Grupos de pesquisa
5. Patente depositada
6. Hidrogênio Verde na UFC

PAINÉIS POWER BI PÓS-GRADUAÇÃO: PESQUISA

Clique Aqui: <https://app.powerbi.com/view>

Tabela 4.1 – NÚMERO DE PESQUISADORES POR CURSO NO PROGRAMA NACIONAL DE PÓS-DOCTORADO – 2022

CÓDIGO CAPES	CURSO	PESQUISADORES DE PÓS-DOCTORADO - PNPD/CAPES		
		CONCEDIDAS	UTILIZADAS	BLOQUEADAS PARA NOVOS CADASTROS
22001018065P7	Administração e Controladoria	1	0	1
22001018012P0	Agronomia (Fitotecnia)	2	1	1
22001018078P1	Artes	1	1	0
22001018006P0	Bioquímica	5	1	4
22001018064P0	Biotecnologia	2	1	1
22001018080P6	Biotecnologia de Recursos Naturais	1	0	1
22001018013P7	Ciência do Solo	1	0	1
22001018017P2	Ciência e Tecnologia de Alimentos	1	1	0
22001018031P5	Ciências da Computação	1	0	1
22001018072P3	Ciências Farmacêuticas	1	1	0
22001018040P4	Ciências Marinhas Tropicais	4	3	1
22001018047P9	Ciências Médicas	2	0	2
22001018023P2	Ciências Médico-Cirúrgicas	1	1	0
22001018082P9	Ciências Morfofuncionais	1	1	0
22001018063P4	Comunicação	1	1	0

Fonte: Pró-Reitoria de Pesquisa e Pós-Graduação - PRPPG, 2022.

PNPD: Programa Nacional de Pós-Doutorado.

Tabela 4.1 – NÚMERO DE PESQUISADORES POR CURSO NO PROGRAMA NACIONAL DE PÓS-DOCTORADO – 2022

CÓDIGO CAPES	CURSO	PESQUISADORES DE PÓS-DOCTORADO - PNP/D/CAPES		
		CONCEDIDAS	UTILIZADAS	BLOQUEADAS PARA NOVOS CADASTROS
22001018028P4	Desenvolvimento e Meio Ambiente	1	1	0
22001018058P0	Ecologia e Recursos Naturais	3	1	2
22001018015P0	Economia Rural	1	1	0
22001018001P9	Educação	1	0	1
22001018021P0	Enfermagem	1	0	1
22001018014P3	Engenharia Agrícola	4	1	3
22001018010P8	Engenharia Civil (Recursos Hídricos)	2	2	0
22001018020P3	Engenharia de Pesca	4	1	3
22001018048P5	Engenharia de Teleinformática	1	1	0
22001018036P7	Engenharia de Transportes	1	1	0
22001018034P4	Engenharia e Ciência de Materiais	1	1	0
22001018054P5	Engenharia Mecânica	1	0	1
22001018035P0	Engenharia Química	5	2	3
22001018083P5	Estudos da Tradução	1	1	0
22001018007P7	Farmacologia	6	4	2
22001018037P3	Filosofia	1	1	0

Fonte: Pró-Reitoria de Pesquisa e Pós-Graduação - PRPPG, 2022.

PNPD: Programa Nacional de Pós-Doutorado.

Tabela 4.1 – NÚMERO DE PESQUISADORES POR CURSO NO PROGRAMA NACIONAL DE PÓS-DOCTORADO – 2022

CÓDIGO CAPES	CURSO	PESQUISADORES DE PÓS-DOCTORADO - PNPD/CAPES		
		CONCEDIDAS	UTILIZADAS	BLOQUEADAS PARA NOVOS CADASTROS
22001018002P5	Física	6	4	2
22001018044P0	Geografia	2	0	2
22001018027P8	Geologia	1	1	0
22001018018P9	Letras	1	1	0
22001018024P9	Lingüística	4	4	0
22001018003P1	Matemática	2	0	2
22001018042P7	Microbiologia Médica	1	0	1
22001018046P2	Odontologia	1	1	0
22001018019P5	Patologia	1	0	1
22001018043P3	Psicologia	1	0	1
22001018004P8	Química	8	6	2
22001018025P5	Saúde Pública	1	0	1
22001018008P3	Sociologia	1	1	0
25003011009P0	Zootecnia	4	1	3
TOTAL GERAL		93	49	44

Fonte: Pró-Reitoria de Pesquisa e Pós-Graduação - PRPPG, 2022.

PNPD: Programa Nacional de Pós-Doutorado.

Tabela 4.2 – PESQUISADORES POR ÁREA DO CONHECIMENTO EM PROGRAMA DE PÓS-DOUTORADO DO CNPq - 2022

ÁREA DO CONHECIMENTO	QUANTIDADE
Biotecnologia	1
Engenharia Sanitária	1
Farmácia	1
Física	1
Medicina	1
Zoologia	1
TOTAL	6

Fonte: Pró-Reitoria de Pesquisa e Pós-Graduação - PRPPG, 2022.

Saiba Mais: <https://agencia.ufc.br/>

PRODUÇÃO CIENTÍFICA - DOCENTE

Tabela 4.3 – PRODUÇÃO CIENTÍFICA POR ÁREA – 2022

ÁREA	QUANTIDADE
Artes e Ciências Humanas	25
Bioquímica, Genética e Biologia Molecular	271
Ciência de Dados e Decisão	36
Ciências Agrárias e Biológicas	405
Ciências Ambientais	239
Ciências da Computação	231
Ciências da Terra e Planetárias	89
Ciências de Materiais	157
Ciências Sociais	165
Economia, Econometria e Finanças	24
Energia	59
Enfermagem	83
Engenharia	262
Engenharia Química	111
Farmacologia, Toxicologia e Farmácia	97

Fonte: Plataforma Scopus (Artigos), 2 jan. 2022. PROINTER.

Tabela 4.3 – **PRODUÇÃO CIENTÍFICA POR ÁREA – 2022**

ÁREA	QUANTIDADE
Física e Astronomia	155
Imunologia e Microbiologia	113
Matemática	151
Medicina	504
Multidisciplinar	36
Negócios, Administração e Contabilidade	33
Neurociência	50
Odontologia	48
Psicologia	32
Química	191
Saúde	43
Veterinária	35
PRPPG	
Total Geral	3.645

Fonte: Plataforma Scopus (Artigos), 2 jan. 2022. PROINTER.

Saiba Mais: <https://www.scopus.com/search/form.uri?display=basic#basic>

PESQUISA

Tabela 4.4 – GRUPOS DE PESQUISA – 2022

ÁREA DE CONHECIMENTO	STATUS DOS GRUPOS DE PESQUISA			PARTICIPANTES DOS GRUPOS DE PESQUISA (Certificados)			
	CERTIFICADOS	EM PREENCHIMENTO	NÃO ATUALIZADOS	LINHAS DE PESQUISA	PESQUISADORES	ESTUDANTES	TÉCNICOS
Ciências Agrárias	202	25	22	279	410	699	41
Ciências Biológicas	27	6	5	284	508	785	32
Ciências da Saúde	58	14	14	606	989	1613	175
Ciências Exatas e da Terra	32	10	12	466	685	1122	47
Ciências Humanas	67	10	8	554	1167	1515	77
Ciências Sociais Aplicadas	42	8	12	335	614	841	38
Engenharias	24	5	3	308	445	878	28
Linguística, Letras e Artes	41	1	8	168	466	730	14
Multidisciplinar	2	0	0	4	5	24	0
Total	495	79	84	3.004	5.289	8.207	452

Fonte: Pró-Reitoria de Pesquisa e Pós-Graduação, 2022.

Saiba Mais: <https://prppg.ufc.br/pt/>

<http://periodicos.ufc.br/revistademedicinadaufc>

<http://periodicos.ufc.br/>

<https://www.redalyc.org/revista.oa?id=2736>

<https://br.linkedin.com/in/contextus-revista-contempor%C3%A2nea-de-economia-e-gest%C3%A3o>

Gráfico 4.1 – NÚMERO DE PESQUISADOR BOLSISTA DE PRODUTIVIDADE – PQ/DT - CNPQ - 2011 A 2022

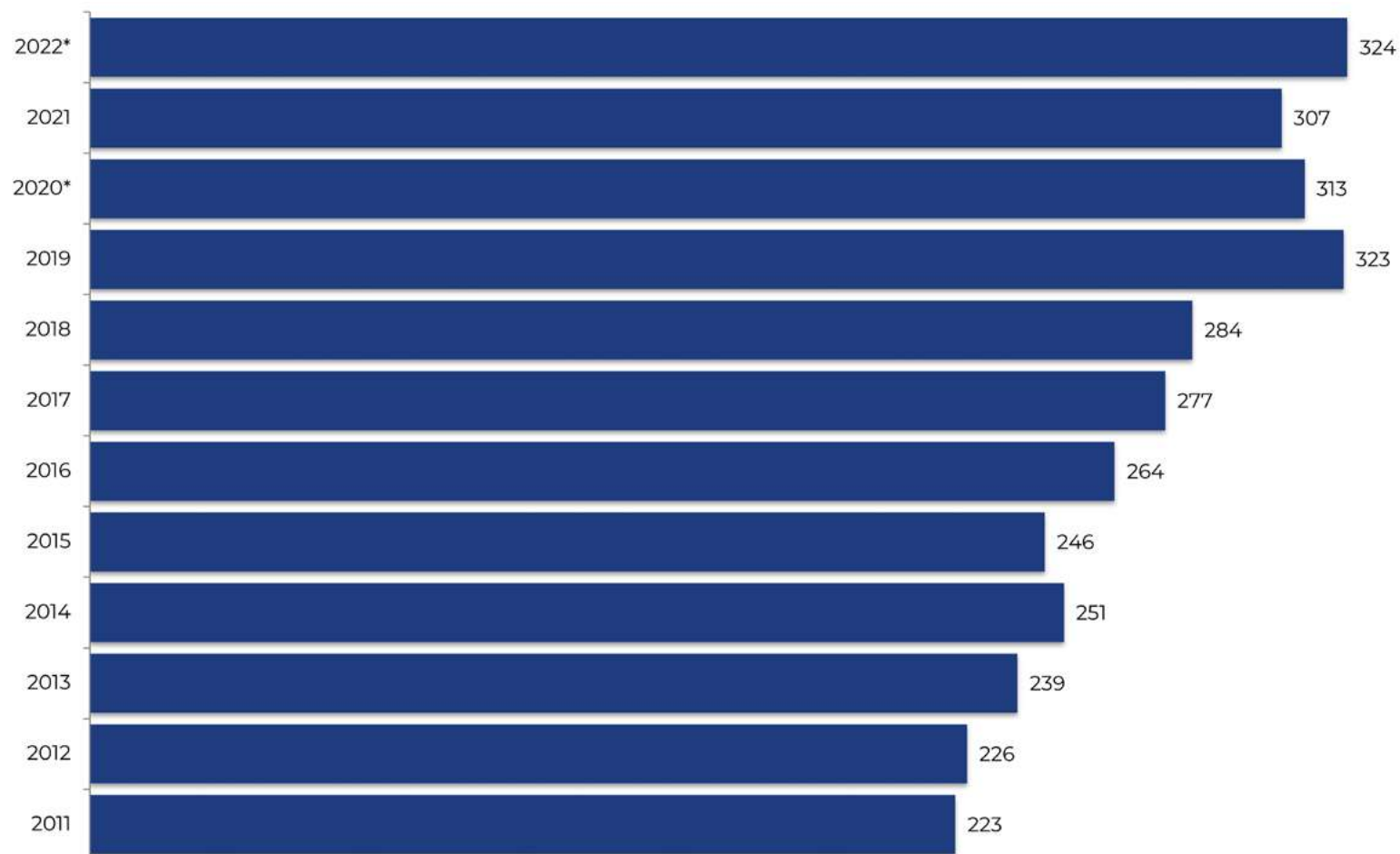

Fonte: Elaborado pela Divisão de Gestão de Informações e Conhecimento - DGIC, 2022.

(*) Relatório de Gestão – UFC.

PQ: Produtividade em Pesquisa, e **DT:** Desenvolvimento Tecnológico e Extensão Inovadora.

Gráfico 4.2 – EVOLUÇÃO DO NÚMERO DE PATENTES DEPOSITADAS - 2011 A 2022

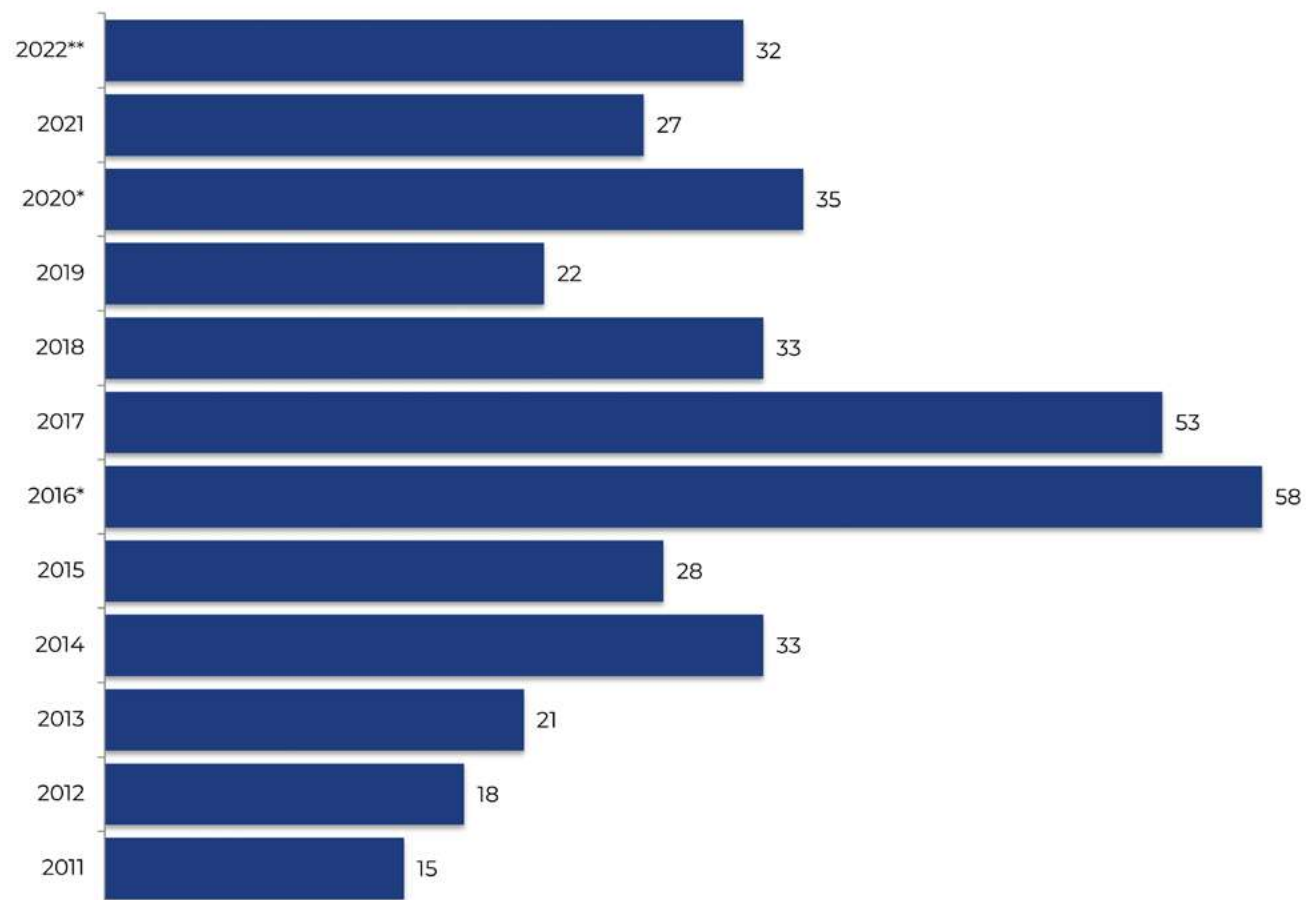

Fonte: Elaborado pela Divisão de Gestão de Informações e Conhecimento - DGIC, 2022. PRPPG.

(*) <https://www.ufc.br/noticias/noticias-de-2021/16255-inovacao-ufc-e-12-instituicao-sediada-no-brasil-que-mais-depositou-pedidos-de-patente-em-2020#>

(**) Relatório de Gestão - UFC.

Saiba Mais: <https://prppg.ufc.br/pt/>

HIDROGÊNIO VERDE NA UFC

Clique Aqui: <https://www.youtube.com/watch?v=Glu8px9E3RM&list=PLVNjQxzoubbm9YfQ6snP7bAr7aaSm7DwO&index=1>

Saiba Mais: <https://parquetecnologico.ufc.br/pt/hidrogenio-verde/>

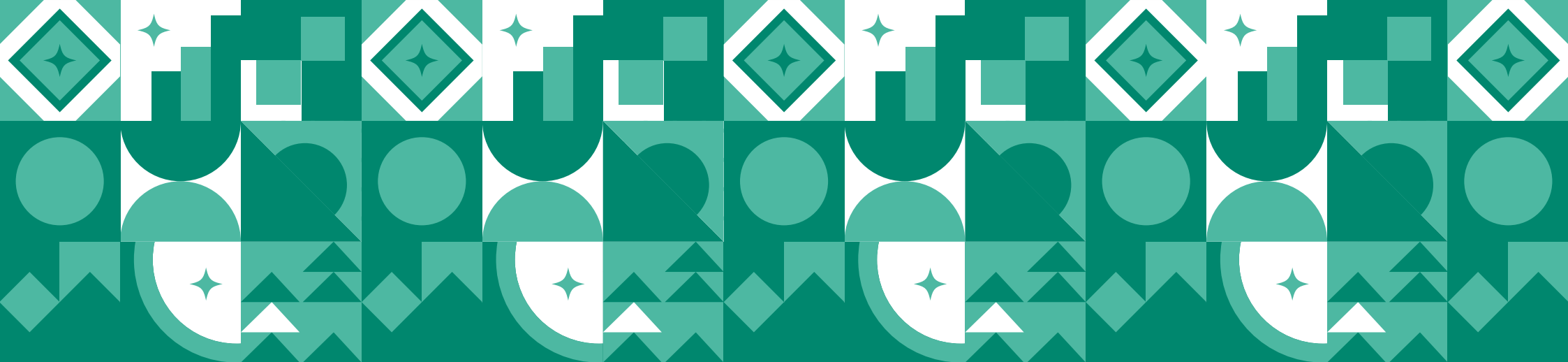

5. Extensão Universitária

1. Painéis BI – Extensão Universitária
2. Atividades de Extensão
3. Agência de Estágios
4. Atendimento por tipo de projetos

PAINÉIS BI – EXTENSÃO UNIVERSITÁRIA

Clique Aqui: <https://app.powerbi.com/view>

Tabela 5.1 – ATIVIDADES DE EXTENSÃO - 2013 A 2022

ATIVIDADES	2013	2014	2015	2016	2017	2018	2019	2020	2021	2022
Ações de Extensão	629	803	831	1.047	1.215	1.082	1.196	1.058	1.023	1.194
Cursos de Extensão	-	90	79	126	89	133	189	120	108	170
Programas de Extensão	-	93	106	104	135	106	119	86	82	90
Prestação de Serviços	-	12	7	22	18	37	20	26	40	57
Projetos - Vinculados e Não Vinculados	512	580	610	718	912	750	810	790	753	821
Convênios de Estágios ¹	1.471	1.259	1.157	1.518	1.942	1.459	1.660	1.898	1.928	2.223
Estágio Discente em Empresas	4.783	6.251	6.635	8.421	10.695	11.613	10.251	3.989	3.548	3.009
Empresas Juniores - Criadas	-	-	-	-	22	25	32	33	33	45
Eventos de Extensão	-	-	-	-	61	56	58	36	40	56

Fonte: Pró-Reitoria de Extensão, 2022.

(1) Convênios de estágios vigentes cadastrados no banco de dados da agência de estágios da UFC.

Nota: Os estágios foram firmados com empresas privadas, ONGS e empresas públicas e mistas.

Tabela 5.1 – ATIVIDADES DE EXTENSÃO - 2013 A 2022

ATIVIDADES	2013	2014	2015	2016	2017	2018	2019	2020	2021	2022
Público Beneficiado - atendimento remoto ²	-	-	-	-	-	-	-	-	-	18.775.656
Público Beneficiado³	749.612	2.566.725	3.522.219	3.962.898	4.204.868	2.408.511	1.558.765	1.571.969	2.661.407	635.957
Campus do PICI (CT, CCA, CC, ICA, LABOMAR, IEFES e UFC Virtual)	-	-	-	-	-	704.507	603.029	345.276	557.447	216.727
Campus do Benfica (CG, FEAAC, FACED e FADIR)	-	-	-	-	-	299.994	459.210	445.197	1.360.832	214.735
Campus de Porangabuçu (FAMED e FFOE)	-	-	-	-	-	817.163	402.299	398.745	608.775	165.127
Intercampi (Crateús, Itapajé, Quixadá, Russas e Sobral)	-	-	-	-	-	586.847	94.227	382.751	134.353	38.076
Atendimentos/procedimentos - CDFAM⁴						7.589	9.357	2.900	23.065	19.283
Assistência Odontológica (sevidores UFC)	-	-	-	-	-	-	-	-	1.869	5.094
Consultório Itinerante de Oftalmologia	-	-	-	-	-	1.723	542	239	-	-
Consultório Itinerante de Saúde Bucal	-	-	-	-	-	1.416	2.678	-	-	-
Teste Covid-19 para comunidade acadêmica	-	-	-	-	-	-	-	1.746	19.412	11.240
Unidade de Cuidados em Enfermagem e Medicina	-	-	-	-	-	4.270	5.544	715	1.784	2.949
Unidade de Fisioterapia	-	-	-	-	-	180	593	-	-	-
Unidade de Saúde Bucal	-	-	-	-	-	7.119	13.296	200	-	-

Fonte: Pró-Reitoria de Extensão, 2022.

(2) Público beneficiado estimado pelas ações de extensão (Comunicação, Cultura, Direitos Humanos e Justiça, Educação, Meio Ambiente, Saúde, Tecnologia e Produção, Trabalho) da UFC, usando a nova metodologia de cálculo, considera somente o público beneficiado através de atendimento remoto.

(3) Público beneficiado direto e indiretamente estimado pelas ações de extensão (Comunicação, Cultura, Direitos Humanos e Justiça, Educação, Meio Ambiente, Saúde, Tecnologia e Produção, Trabalho) da UFC, usando a nova metodologia de cálculo, considera somente o público diretamente beneficiado de 2018 a 2021. Em 2022 foi usando uma nova metodologia de cálculo, considerando projeção do público beneficiado através de atendimento presencial.

(4) Coordenadoria de Desenvolvimento Familiar - CDFAM PREX UFC.

Saiba Mais: <http://www.prex.ufc.br/>

Tabela 5.2 – AÇÕES DE EXTENSÃO POR ÁREAS TEMÁTICAS - 2022

ANO	ÁREAS TEMÁTICAS	AÇÕES DE EXTENSÃO					TOTAL
		PROGRAMA	PROJETO	CURSO	EVENTO	PRESTAÇÃO DE SERVIÇO	
2022	Comunicação	2	45	5	1	2	55
	Cultura	8	82	21	19	1	131
	Direitos Humanos e Justiça	10	43	4	5	1	63
	Educação	29	183	99	18	6	335
	Meio Ambiente	8	40	1	2	2	53
	Saúde	24	329	29	6	11	399
	Tecnologia e Produção	5	77	8	5	30	125
	Trabalho	4	22	3	0	4	33
TOTAL		90	821	170	56	57	1.194

Fonte: Pró-Reitoria de Extensão, 2022.

Gráfico 5.1 – NÚMERO DE AÇÕES DE EXTENSÃO POR UNIDADES ACADÊMICAS – 2022

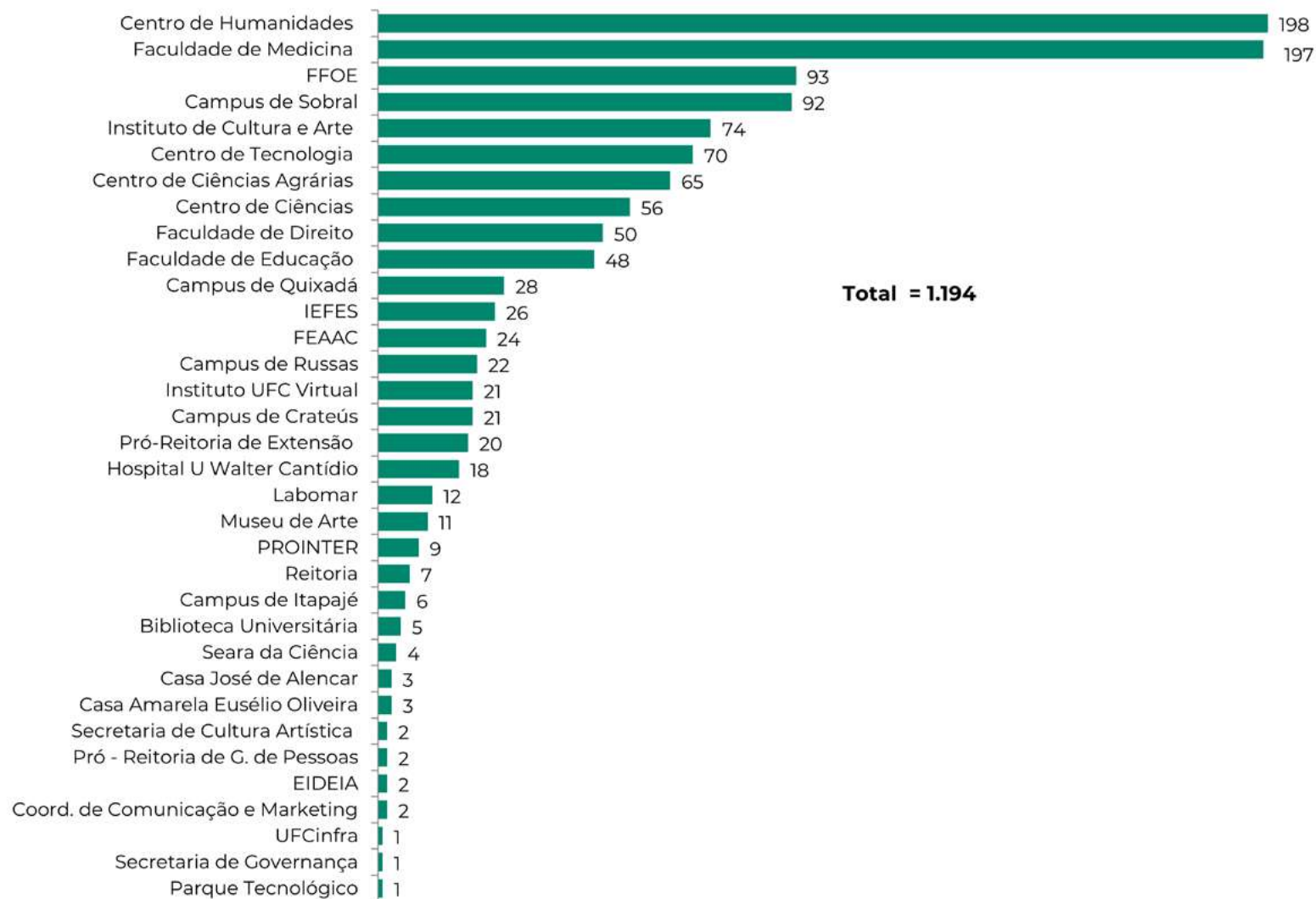

Fonte: Pró-Reitoria de Extensão, 2022.

Gráfico 5.2 – NÚMERO DE BOLSAS DO PROGRAMA DE EXTENSÃO POR UNIDADES ACADÊMICAS – 2022

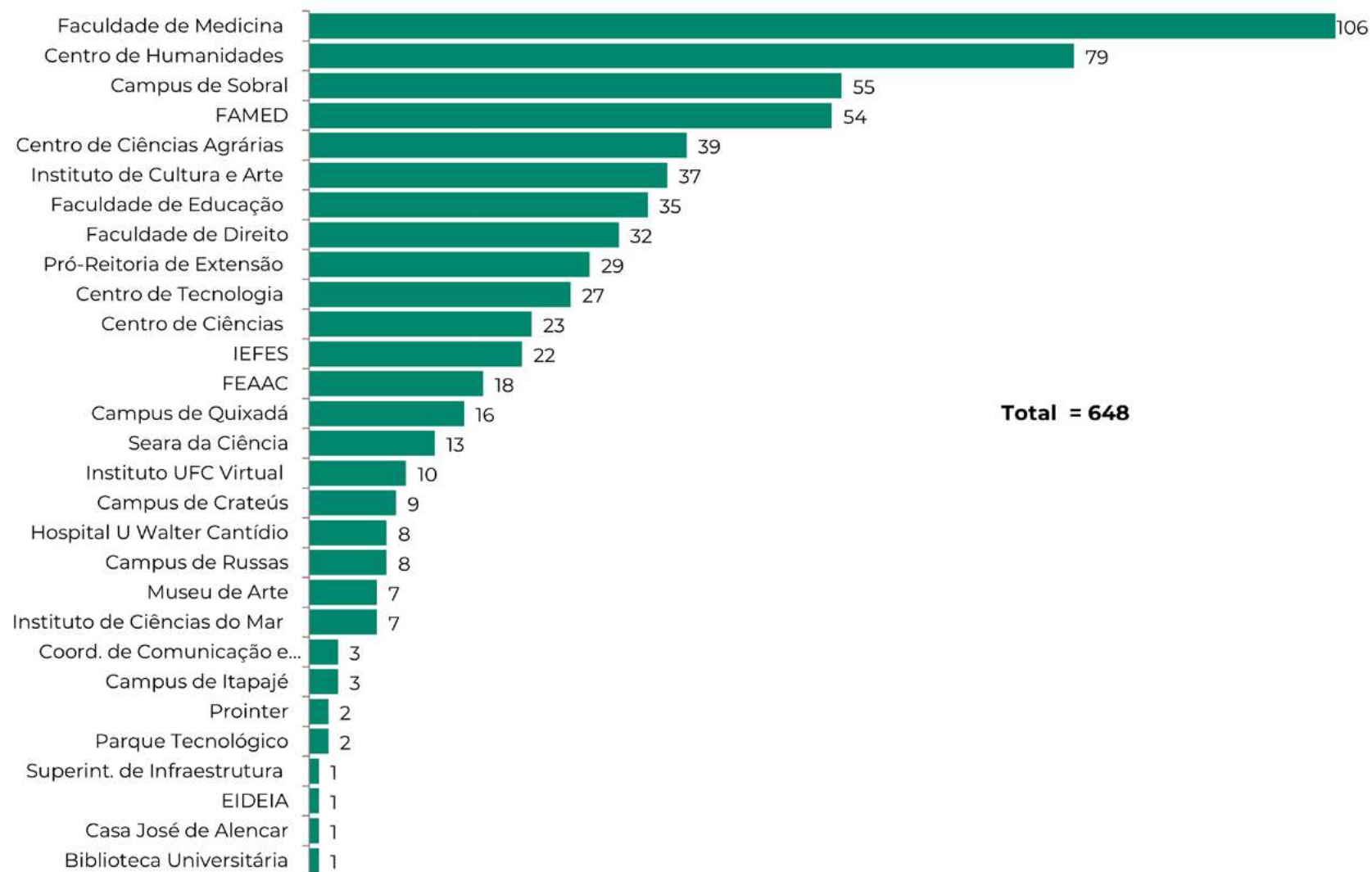

Fonte: Pró-Reitoria de Extensão, 2022.

Tabela 5.3 – NÚMERO DOS PARTICIPANTES DAS AÇÕES POR ÁREAS TEMÁTICAS - 2022

ÁREAS TEMÁTICAS ¹	Total de Ações ¹	Total de público atendido presencial ²	Total de público atendido remoto ²	PARTICIPANTES DAS EQUIPES ENVOLVIDAS NA EXECUÇÃO				
				DA PRÓPRIA UFC			Alunos pós-graduação ⁶	Total
				Docentes ³	Alunos ⁴ Graduação			
					Bolsistas ⁵	Não bolsistas		
Comunicação	55	22.645	562.557	73	36	346	5	460
Cultura	131	88.556	11.283.148	234	44	282	17	577
Direitos Humanos e Justiça	63	36.283	83.173	105	45	361	22	533
Educação	335	251.168	6.241.625	882	165	1.269	146	2.462
Meio Ambiente	53	19.813	72.426	121	31	197	17	366
Saúde	399	165.055	483.993	736	235	3.078	201	4.250
Tecnologia e Produção	125	13.597	40.467	310	58	645	48	1.061
Trabalho	33	38.840	8.267	52	34	144	8	238
TOTAL	1.194	635.957	18.775.656	2.513	648	6.322	464	9.947

Fonte: Pró-Reitoria de Extensão, 2022.

(1) Ações de Extensão envolvem programas, projetos, cursos, eventos e prestações de serviços.

(2) Somatória do público beneficiado/atendido pelas ações de extensão.

(3) Professores da instituição envolvidos na execução das ações de extensão.

(4) Alunos matriculados nos cursos de graduação da UFC envolvidos na execução das ações de extensão (bolsistas e não bolsistas).

(5) Número de bolsistas do programa de extensão universitária da UFC.

(6) Alunos matriculados nos cursos de pós-graduação da UFC envolvidos na execução das ações de extensão (bolsistas e não bolsistas).

AGÊNCIA DE ESTÁGIOS - EXTENSÃO UNIVERSITÁRIA

Gráfico 5.3 – NÚMERO DE TERMOS DE CONVÊNIOS POR TIPO DE CONCEDENTE EM 2022

Fonte: SIGES - Sistema de Gestão de Estágios, 2022. Elaborado pela Divisão de Gestão de Informações e Conhecimento – DGIC.

Tabela 5.4 – NÚMERO DE ESTAGIÁRIOS POR CURSOS – 2022

CURSO	2022	%
ENGENHARIA CIVIL	154	5,12%
DIREITO (DIURNO)	136	4,52%
ADMINISTRAÇÃO (DIURNO)	126	4,19%
DIREITO (NOTURNO)	109	3,62%
CIÊNCIAS CONTÁBEIS (DIURNO)	105	3,49%
ENGENHARIA DE ALIMENTOS	99	3,29%
ENGENHARIA DE PRODUÇÃO MECÂNICA	94	3,12%
CIÊNCIA DA COMPUTAÇÃO	92	3,06%
MEDICINA	85	2,82%
ENGENHARIA ELÉTRICA	83	2,76%
ADMINISTRAÇÃO (NOTURNO)	80	2,66%
PEDAGOGIA (DIURNO)	80	2,66%
COMUNICAÇÃO SOCIAL - PUBLICIDADE E PROPAGANDA	79	2,63%
LETRAS	79	2,63%
ENGENHARIA QUÍMICA	77	2,56%
CIÊNCIAS CONTÁBEIS (NOTURNO)	74	2,46%
JORNALISMO	74	2,46%
FARMÁCIA	70	2,33%
ARQUITETURA E URBANISMO	68	2,26%
ENGENHARIA DE ENERGIAS E MEIO AMBIENTE	62	2,06%

Fonte: SIGES - Sistema de Gestão de Estágios, 2022.

Tabela 5.4 – NÚMERO DE ESTAGIÁRIOS POR CURSOS – 2022

CURSO	2022	%
PEDAGOGIA (NOTURNO)	59	1,96%
ENGENHARIA DE COMPUTAÇÃO	57	1,89%
CIÊNCIAS ECONÔMICAS (DIURNO)	55	1,83%
PSICOLOGIA	50	1,66%
SISTEMAS E MÍDIAS DIGITAIS (DIURNO)	49	1,63%
ENGENHARIA MECÂNICA	47	1,56%
GESTÃO DE POLÍTICAS PÚBLICAS	47	1,56%
DESIGN	46	1,53%
CIÊNCIAS ECONÔMICAS (NOTURNO)	40	1,33%
ENGENHARIA DE TELECOMUNICAÇÕES	40	1,33%
SISTEMAS DE INFORMAÇÃO	37	1,23%
SISTEMAS E MÍDIAS DIGITAIS (NOTURNO)	37	1,23%
ENGENHARIA DE SOFTWARE	36	1,20%
AGRONOMIA	34	1,13%
DESIGN - MODA	34	1,13%
BIBLIOTECONOMIA	33	1,10%
DESIGN DIGITAL	30	1,00%
EDUCACAO FÍSICA - BACHARELADO (DIURNO)	30	1,00%
ENGENHARIA METALÚRGICA	28	0,93%
GEOGRAFIA	26	0,86%

Fonte: SIGES - Sistema de Gestão de Estágios, 2022.

Tabela 5.4 – NÚMERO DE ESTAGIÁRIOS POR CURSOS – 2022

CURSO	2022	%
SECRETARIADO EXECUTIVO	26	0,86%
FINANÇAS	22	0,73%
BIOTECNOLOGIA	20	0,66%
QUÍMICA - LICENCIATURA	18	0,60%
CIÊNCIAS ATUARIAIS	16	0,53%
ESTATÍSTICA	16	0,53%
CIÊNCIAS BIOLÓGICAS	15	0,50%
HISTÓRIA	14	0,47%
GEOLOGIA	13	0,43%
EDUCAÇÃO FÍSICA - BACHARELADO (VESPERTINO-NOTURNO)	12	0,40%
LETRAS - INGLÊS	12	0,40%
CIÊNCIAS AMBIENTAIS	11	0,37%
COMUNICAÇÃO SOCIAL - JORNALISMO	11	0,37%
CINEMA E AUDIOVISUAL	10	0,33%
CIÊNCIAS SOCIAIS (DIURNO)	10	0,33%
ENGENHARIA DE PESCA	10	0,33%
LETRAS - LIBRAS	9	0,30%
MATEMÁTICA INDUSTRIAL	9	0,30%
OCEANOGRAFIA	9	0,30%
EDUCAÇÃO FÍSICA - LICENCIATURA (VESPERTINO-NOTURNO)	8	0,27%
MATEMÁTICA - LICENCIATURA	8	0,27%

Fonte: SIGES - Sistema de Gestão de Estágios, 2022.

Tabela 5.4 – NÚMERO DE ESTAGIÁRIOS POR CURSOS – 2022

CURSO	2022	%
EDUCACAO FÍSICA - LICENCIATURA (DIURNO)	6	0,20%
GASTRONOMIA	6	0,20%
LETRAS - ESPANHOL	6	0,20%
ENFERMAGEM	5	0,17%
REDES DE COMPUTADORES	5	0,17%
CIÊNCIAS SOCIAIS (NOTURNO)	4	0,13%
QUÍMICA - BACHARELADO	4	0,13%
ZOOTECNIA	4	0,13%
ADMINISTRAÇÃO (BACH) EAD COM FOCO EM GESTÃO PÚBLICA	3	0,10%
FÍSICA - LICENCIATURA	3	0,10%
ADMINISTRAÇÃO PÚBLICA	2	0,07%
AUDITORIA	2	0,07%
DIREITO DIURNO	2	0,07%
ENGENHARIA DE MINAS	2	0,07%
FILOSOFIA	2	0,07%
MESTRADO EM AVALIAÇÃO DE POLÍTICAS PÚBLICAS - PPGAPP	2	0,07%
MESTRADO EM DIREITO	2	0,07%
MESTRADO EM ENGENHARIA DE TELEINFORMÁTICA	2	0,07%
MESTRADO EM ENGENHARIA ELÉTRICA	2	0,07%
MESTRADO EM GEOGRAFIA	2	0,07%

Fonte: SIGES - Sistema de Gestão de Estágios, 2022.

Tabela 5.4 – NÚMERO DE ESTAGIÁRIOS POR CURSOS – 2022

CURSO	2022	%
MESTRADO EM LINGUÍSTICA	2	0,07%
ODONTOLOGIA	2	0,07%
ECONOMIA ECOLÓGICA	1	0,03%
EDUCAÇÃO FÍSICA - BACHARELADO - MT	1	0,03%
ENGENHARIA METALURGICA	1	0,03%
FISIOTERAPIA	1	0,03%
LETRAS (PORTUGUÊS-ESPANHOL) LICENCIATURA - DIURNO	1	0,03%
LETRAS (PORTUGUÊS-INGLÊS) LICENCIATURA - DIURNO	1	0,03%
LICENCIATURA EM LETRAS - PORTUGUÊS	1	0,03%
MATEMÁTICA	1	0,03%
MESTRADO EM ADMINISTRAÇÃO E CONTROLADORIA	1	0,03%
MESTRADO EM ADMINISTRAÇÃO E CONTROLADORIA (PROFISSIONAL)	1	0,03%
MESTRADO EM ARQUITETURA E URBANISMO E DESIGN	1	0,03%
MESTRADO EM CIÊNCIA DA COMPUTAÇÃO	1	0,03%
MESTRADO EM ECONOMIA	1	0,03%
MESTRADO EM ECONOMIA RURAL	1	0,03%
MESTRADO EM ESTUDOS DA TRADUÇÃO	1	0,03%
MESTRADO EM LETRAS	1	0,03%
MESTRADO EM TECNOLOGIA EDUCACIONAL	1	0,03%
MÚSICA	1	0,03%
TEATRO - LICENCIATURA	1	0,03%
TOTAL GERAL	3.009	100,00%

Fonte: SIGES - Sistema de Gestão de Estágios, 2022.

Tabela 5.5 – NÚMERO DE ESTAGIÁRIOS POR UNIDADE ACADÊMICA – 2022

UNIDADE ACADÊMICA	2022	%
CENTRO DE TECNOLOGIA	741	24,63%
FAC ECON ADM ATUARIA E CONTABILIDADE	544	18,08%
FACULDADE DE DIREITO	247	8,21%
CENTRO DE HUMANIDADES	218	7,24%
INSTITUTO DE CULTURA E ARTE	218	7,24%
CENTRO DE CIÊNCIAS AGRARIAS	195	6,48%
CENTRO DE CIENCIAS	190	6,31%
CAMPUS DA UFC EM QUIXADA/DIRETORIA	146	4,85%
FACULDADE DE EDUCAÇÃO	139	4,62%
INSTITUTO UFC VIRTUAL	94	3,12%
FACULDADE DE MEDICINA	86	2,86%
FAC DE FARMACIA ODONTOLOGIA E ENFERMAGEM	76	2,53%
INSTITUTO DE EDUCAÇÃO FÍSICA E ESPORTES	57	1,89%
INSTITUTO DE CIÊNCIAS DO MAR	20	0,66%
CAMPUS DA UFC DE CRATEUS	9	0,30%
CAMPUS DA UFC DE RUSSAS	4	0,13%
DEPARTAMENTO DE CONTABILIDADE	2	0,07%
PROGRAMA DE PÓS-GRADUAÇÃO EM LINGUÍSTICA	2	0,07%
PROGRAMA DE PÓS-GRADUAÇÃO EM AVALIAÇÃO DE POLÍTICAS PÚBLICAS	2	0,07%
PROGRAMA DE PÓS-GRADUAÇÃO EM GEOGRAFIA	2	0,07%

Fonte: SIGES - Sistema de Gestão de Estágios, 2022.

Tabela 5.5 – NÚMERO DE ESTAGIÁRIOS POR UNIDADE ACADÊMICA – 2022

UNIDADE ACADÊMICA	2022	%
PROGRAMA DE PÓS-GRADUAÇÃO EM ADMINISTRAÇÃO E CONTROLADORIA	2	0,07%
PROGRAMA DE PÓS-GRADUAÇÃO EM DIREITO	2	0,07%
PROGRAMA DE PÓS-GRADUAÇÃO EM ENGENHARIA DE TELEINFORMÁTICA	2	0,07%
PROGRAMA DE PÓS-GRADUAÇÃO EM ENGENHARIA ELÉTRICA	2	0,07%
CAMPUS DA UFC EM SOBRAL/DIRETORIA	1	0,03%
FACULDADE DE FARMÁCIA, ODONTOLOGIA E ENFERMAGEM	1	0,03%
PROGRAMA DE PÓS-GRADUAÇÃO PROFISSIONAL EM TECNOLOGIA EDUCACIONAL	1	0,03%
PROGRAMA DE PÓS-GRADUAÇÃO EM ARQUITETURA E URBANISMO E DESIGN	1	0,03%
PROGRAMA DE PÓS-GRADUAÇÃO EM CIÊNCIAS DA COMPUTAÇÃO	1	0,03%
PROGRAMA DE PÓS-GRADUAÇÃO EM ECONOMIA	1	0,03%
PROGRAMA DE PÓS-GRADUAÇÃO EM ECONOMIA RURAL	1	0,03%
PROGRAMA DE PÓS-GRADUAÇÃO EM ESTUDOS DA TRADUÇÃO	1	0,03%
PROGRAMA DE PÓS-GRADUAÇÃO EM LETRAS	1	0,03%
TOTAL GERAL	3.009	100%

Fonte: SIGES - Sistema de Gestão de Estágios, 2022.

Saiba Mais: <https://www.prex.ufc.br/>; <http://www.estagios.ufc.br/pt/>

INSTITUTO DE EDUCAÇÃO FÍSICA E ESPORTES - IEFES

Tabela 5.6 – NÚMERO DE ATENDIMENTO POR TIPO DE PROJETOS - 2022

Projetos	Nº de Participantes	População Alvo
A musculação na preparação física dos alunos-atletas da UFC	100	Alunos da UFC integrantes de seleções esportivas universitárias
Assistência nutricional de adultos e idosos que participam do programa Saúde em Movimento do IEFES	100	Idosos participantes do Programa Saúde em Movimento
Avaliação da coordenação motora de crianças	100	Crianças da comunidade
Biomecânica aplicada ao Crossfit	60	Alunos de estúdios de crossfit
Ciclo de palestras - Treinamento de força	100	Alunos de graduação em Educação Física e profissionais da área
Dinâmicas educativas com estudantes de Educação Física e relações com os saberes na educação básica	240	Estudantes de Educação Física na Educação Básica que estudam em escolas públicas. Secundariamente, professores(as) de Educação Física que trabalham em escolas públicas de Educação Básica no município de Fortaleza e na região metropolitana, estudantes dos cursos de Licenciatura em Educação Física e professores(as) de outros componentes curriculares
Ginástica para Todos – IEFES/UFC	200	Alunos e profissionais de Educação Física
Intervenção precoce em crianças de risco	100	Crianças da comunidade
Maternidade e carreira: projeto de apoio psicológico a gestantes e puérperas	36	Mulheres grávidas e com crianças até 2 anos de idade.
Práticas formativas colaborativas com professores(as)-pesquisadores(as) de Educação Física	240	Professores e Pesquisadores em Educação Física
Projeto Academia & Futebol na UFC	150	Crianças e adolescentes (sem e com deficiência)
Projeto centro de referência paralímpico brasileiro	150	Crianças e adolescentes com deficiência
Saberes em ação para a formação continuada em educação física e esportes	120	Professores da rede municipal do Ensino Fundamental de Maracanaú
UFC Fitness	100	Alunos da UFC e comunidade em geral
Yoga na UFC	100	Servidores da UFC
TOTAL	1.896	

Fonte: IEFES – Instituto de educação Física e Esportes, 2022.

Tabela 5.6 – NÚMERO DE ATENDIMENTO POR TIPO DE PROJETOS - 2022

Projetos	Quantidade	População Alvo
De CORPOS no Mundo: Aprender a ver com os sentidos		
Público Virtual		
Compartilhamentos das postagens no Instagram	623	Comunidade Geral
Curtidas na rede Instagram	589	
Palestras e público atendido	8	
Postagens semanais	72	
Seguidores	347	
Público Presencial		
Municípios atendidos pelas visitas	3	
Pessoas atendidas nas visitas	352	
Visitas no escuro na exposição	13	
Voluntários mobilizados	98	
TOTAL	2.105	

Fonte: IEFES – Instituto de educação Física e Esportes, 2022.

Tabela 5.6 – NÚMERO DE ATENDIMENTO POR TIPO DE PROJETOS - 2022

Projetos	Quantidade	População Alvo
Mulheres e Novelos (MN): por mais corpos com saúde e menos dor		
Número de atendimentos nas oficinas de consciência corporal	96	
Número de atendimentos nas Salas Virtuais	96	
Número de encontros virtuais semanais temáticos (Sala Virtual)	27	
Número de mulheres no atendimento online pelo WhatsApp do coletivo participante da Sala Virtual do MN	37	
Número de mulheres no atendimento online pelo WhatsApp do coletivo participante das Oficinas de Consciência Corporal do MN mulheres	23	
Número de mulheres no atendimento online pelo WhatsApp do Mulheres e Novelos (MN) - grupo de apoio	153	
Número de Oficinas de Consciência Corporal (presencial no IEFES)	17	Mulheres e pessoas que trabalham com mulheres
Número de palestrantes voluntários das Salas Virtuais (psicóloga, fisioterapeuta, advogada, endocrinologista, sexólogas, nutricionista, arteterapeuta, escritora, mãe adotiva, educação física)	11	
Número de palestras para escolas	1	
Número de seguidores no Facebook	1.900	
Número de seguidores no Instagram	1.680	
Número de seguidores no Youtube	627	
Número total de visualizações dos 17 vídeos novos no YouTube	1.608	
Número vídeos postados no canal do Youtube em 2022	17	
Público atendido em escolas com temática menstruação: 45 estudantes	45	
TOTAL	6.338	
TOTAL GERAL	8.443	

Fonte: IEFES – Instituto de educação Física e Esportes, 2022.

Saiba Mais: <https://iefes.ufc.br/pt/sobre-o-iefes/>

Tabela 5.7 - PROGRAMAS DE INCLUSÃO SOCIAL - 2022

Nome	Nº de Participantes	População Alvo
Basquetebol Solidário	50	Crianças e adolescentes moradores do entorno do campus PICI
Idoso Ativo	50	Idosos residentes no entorno do campus do PICI
Longevidade em atividade (prescrição de atividade física para idosos institucionalizados)	40	Idosos residentes em asilos
Programa Saúde em Movimento	150	Pessoas da comunidade com mais de 40 anos com ou sem algum fator de risco cardiovascular ou doença cardiovascular adquirida
Total	290	

Fonte: IEFES – Instituto de educação Física e Esportes, 2022.

Tabela 5.7 - PROGRAMAS DE INCLUSÃO SOCIAL - 2022

Nome	Público Atendido e Produtos Acadêmicos Desenvolvidos	População Alvo - Crianças
PROGRAMA CELULA e BRINCARMÓVEL - LABRINJO		
FACEBOOK	8.366	
Brincarmóvel- labrinjo	3.295	Crianças
CELULA	5.071	
INSTAGRAM	40.510	
CELULA	17.811	207 Produtos Acadêmicos Desenvolvidos Posts
Brincarmóvel	22.699	225 Produtos Acadêmicos Desenvolvidos Posts
Instituto NEXOS	-	
YOUTUBE	4.521	
CELULA	4.521	59 Produtos Acadêmicos Desenvolvidos
Instituto NEXOS	-	
EVENTOS DO PROGRAMA	21.389	
10º Brincar na UFC	2.534	37 Produtos Acadêmicos Desenvolvidos
Bosque da alegria	15.000	
Corredor cultural - Benfica	2.000	
LABRELA	1.855	11 Produtos Acadêmicos Desenvolvidos
EVENTOS EM PARCERIA	3.997	
4º Encontro científico do dia internacional do brincar - ECDIB	2.018	35 Produtos Acadêmicos Desenvolvidos
2º NEXOSGAME	1.511	20 Produtos Acadêmicos Desenvolvidos
LANÇAMENTO DO E-BOOK JOGOS ANALÓGICOS DIGITAIS E HÍBRIDOS: EXPERIÊNCIAS E REFLEXÕES	256	
LANAMENTO DO E-BOOK "As bases da aprendizagem baseada em jogos: elementos essenciais sobre os jogos na educação"	93	
LANÇAMENTO DO E-BOOK: BRINCAR E JOGAR - DIMENSÕES TEÓRICAS E PRÁTICAS	103	
Livros publicados	3	
Artigos publicados em livros/revistas/periódicos	13	
Total Geral	78.783	

Fonte: IEFES – Instituto de educação Física e Esportes, 2022.

Tabela 5.8 – **PROJETOS DE CULTURA E ARTES - 2022**

Nome	Nº de Participantes	População Alvo
Escola de Balé da UFC	-	Jovens e adultos
Coletivo de Danças Urbanas	-	Jovens e adultos
Companhia de Dança da UFC (IEFES)	24	Estudantes de graduação e público em geral, maior de 18 anos
Educadance	6	Comunidade Geral
Oré Anacã – Grupo de Dança Popular da UFC	30	Jovens e adultos
Total	60	

Fonte: IEFES – Instituto de educação Física e Esportes, 2022.

Saiba Mais: <https://iefes.ufc.br/pt/sobre-o-iefes/>

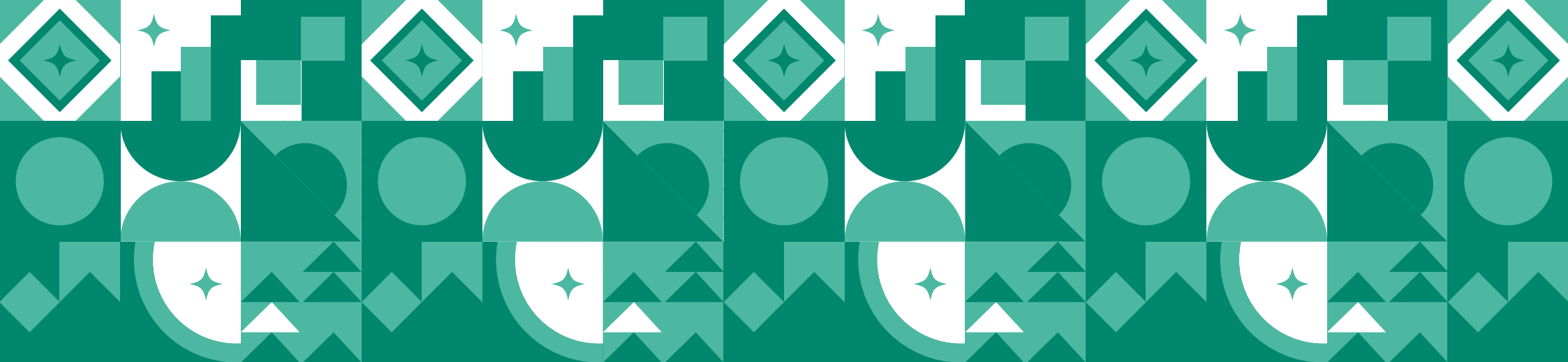

6. Assistência Estudantil

1. Painéis BI da Pró-Reitoria de Assuntos Estudantis
2. Programas e Projetos
3. Restaurante Universitário
4. Desporto Universitário
5. Bolsas de Graduação
6. Bolsas de Pós-graduação
7. Núcleo de Desenvolvimento da Criança
8. Secretaria de Acessibilidade – UFC

PAINÉIS BI DA ASSISTÊNCIA ESTUDANTIL

Clique Aqui: <https://app.powerbi.com/view>

PROGRAMAS DE BOLSAS, MORADIA, ASSISTÊNCIA À SAÚDE E ALIMENTAR

Tabela 6.1 – PROGRAMAS E PROJETOS (ASSUNTOS ESTUDANTIS) - 2014 A 2022

ESPECIFICAÇÃO	2014	2015	2016	2017	2018	2019	2020	2021	2022
Programa Bolsa de Iniciação Acadêmica									
Estudantes Beneficiados	1.200	1.200	1.400	1.646	1.541	1.707	1.953	2.739	1.483
Número de Bolsas ¹	-	-	-	-	-	-	1.820	1.820	1.461*
Programa de Moradia Estudantil - Estudantes Beneficiados									
Residência Universitária - Número de Moradores em Fortaleza	431	423	373**	430	412	458	403	481	498
Auxílio Moradia Estudantil - Campi da UFC no Interior	278	417	643	788	865	885	1.040	870	911
Auxílio Moradia Estudantil - Fortaleza	161	314	489	408	451	603	464	519	568
TOTAL	870	1.154	1.505	1.626	1.728	1.946	1.907	1.870	1.977
Nº de Residências Universitárias	11	11	11	11	11	10	10	10	10

Fonte: Pró-Reitoria de Assuntos Estudantis, 2022.

(1) Bolsas atendidas.

(*) A redução foi devido a insuficiência de candidatos deferidos para as vagas disponibilizadas em 2022. Somente 1.461 estudantes entregaram a documentação e foram deferidos.

(**) Foi usado novo cálculo para o número de moradores a partir de 2016: média dos moradores residentes ao longo do ano.

Saiba Mais: <http://www.prae.ufc.br/sobre-a-pro-reitoria-de-assuntos-estudantis/>

Tabela 6.1 – PROGRAMAS E PROJETOS (ASSUNTOS ESTUDANTIS) - 2014 A 2022

ESPECIFICAÇÃO	2014	2015	2016	2017	2018	2019	2020	2021	2022
Programa de Assistência Alimentar									
Média de Refeições Servidas/dia	6.664	7.679	9.744	10.345	11.011	11.434	1.910	510	8.248
Número de Refeições Servidas/ano	1.526.139	1.781.643	2.348.190	2.472.400	2.554.559	2.698.513	447.047	133.049	1.839.464
Refeições (Desjejum, almoço e jantar) - Residentes Universitários	178.758	225.072	297.558	344.673	332.541	354.137	126.841	89.972	264.609
Refeições (almoço e jantar) Servidas para Estudantes Carentes	61.488	195.244	307.816	292.552	304.520	358.247	47.489	32.220	194.468
Total de Estudantes Beneficiados	29.661	32.903	34.033	34.458	34.665	34.769	20.761	879	24.485
Programa de Desporto Universitário - Estudantes Beneficiados									
Bolsa de Incentivo ao Desporto (acumulado no ano)	902	912	948	975	833	862	104	960	793
Jogos e Competições	2.288	1.858	2.553	2.423	2.616	4.880	339	51	114
TOTAL	3.190	2.770	3.501	3.398	3.449	5.742	443	1.011	907
Programa de Ajuda de Custo - Estudantes Beneficiados									
Participação em Eventos Desportivos - Ajuda individual	1.320	989	920	1.114	1.035	1.146	91	173	433
Alunos Beneficiados	-	-	-	-	-	-	83	126	611
Programas Extraordinários - Auxílios e Ações contra COVID - 19									
Auxílio Alimentação Emergencial	-	-	-	-	-	-	1.340	1.588	1.908
Ação de Inclusão Digital - Dados Móveis	-	-	-	-	-	-	1.685	1.310	0
Auxílio Inclusão Digital - Computadores	-	-	-	-	-	-	2.045	0	0
Auxílio Deslocamento Residentes	-	-	-	-	-	-	178	0	0
TOTAL	-	-	-	-	-	-	5.248	2.898	1.908

Fonte: Pró-Reitoria de Assuntos Estudantis, 2022.

Notas: 1. Em Jogos e Competições estão incluídos os treinamentos das seleções.

2. Estudantes carentes e residentes são isentos de pagamento das refeições.

Saiba Mais: <http://www.prae.ufc.br/acompanhamento-psicopedagogico-psicologico-e-psicossocial/>

Tabela 6.1 – PROGRAMAS E PROJETOS (ASSUNTOS ESTUDANTIS) - 2014 A 2022

ESPECIFICAÇÃO	2014	2015	2016	2017	2018	2019	2020	2021	2022
Divisão de Atenção ao Estudante - DAE									
Atendimento Individual									
Acolhimento	-	-	-	-	-	370	230	246	263
Atendimento em Atenção Psicossocial	139	114	113	246	308	-	-	-	-
Atendimento Psicológico, Psicanálise e Terapêutico (individual e grupo)	106	95	164	97	103	95	61	63	77
Intervenção Psicopedagógica (institucional e clínica)	100	143	132	145	231	130	60	-	-
Arteterapia	-	-	-	-	-	8	5	-	-
Massoterapia	-	-	-	-	-	14	-	-	-
TOTAL	345	352	409	488	642	617	356	309	340
Nº de Sessões									
Acolhimento	-	-	-	-	-	512	488	609	636
Atendimento Psicológico, Psicanálise e Terapêutico (individual e grupo)	2.099	1.715	2.195	1.945	1.744	1.745	1.363	1.738	1.560
Intervenção Psicopedagógica (institucional e clínica)	338	280	399	836	347	491	282	-	-
Atendimento em Atenção Psicossocial	258	167	122	250	446	-	-	-	-
Atendimento Terapêutico Arteterapia/Massoterapia	-	-	-	61	40	48	26	-	-
Oficinas realizadas	-	-	-	159	120	-	-	-	-
TOTAL	2.695	2.162	2.716	3.251	2.697	2.796	2.159	2.347	2.196

Fonte: Pró-Reitoria de Assuntos Estudantis, 2022.

Saiba Mais: <http://www.prae.ufc.br/bolsa-de-incentivo-ao-desporto/>

Tabela 6.1 – PROGRAMAS E PROJETOS (ASSUNTOS ESTUDANTIS) - 2014 A 2022

ESPECIFICAÇÃO	2014	2015	2016	2017	2018	2019	2020	2021	2022
Atendimento em Grupo - Intervenção Coletiva									
Projeto SignIFICANDO: grupos de apoio à permanência na Universidade (sugestão de acréscimo)									
Nº Estudantes	-	-	-	-	-	47	40	84	17
Nº de Encontros (Estudantes)	-	-	-	-	-	10	19	21	9
Projeto Entre Nós									
Nº Estudantes	-	-	-	-	-	12	10	-	-
Nº de Encontros (Estudantes)	-	-	-	-	-	4	8	-	-
Projeto Entre Nós (PDCI)									
Nº Estudantes	-	-	-	-	-	-	19	-	-
Nº de Encontros (Estudantes)	-	-	-	-	-	-	9	-	-
Projeto Aula-Base									
Nº Estudantes	-	-	-	-	-	1	24	-	-
Nº de Encontros (Estudantes)	-	-	-	-	-	8	82	-	-
Grupo Psicoterapêutico									
Nº Estudantes	-	-	-	-	-	9	8	7	9
Nº de Encontros (Estudantes)	-	-	-	-	-	38	42	39	32
TOTAL DE ESTUDANTES	-	-	-	-	-	69	101	91	26
TOTAL DE ENCONTROS	-	-	-	-	-	60	160	60	41

Fonte: Pró-Reitoria de Assuntos Estudantis, 2022.

Saiba Mais: <http://www.prae.ufc.br/sobre-a-pro-reitoria-de-assuntos-estudantis/>

Tabela 6.1 – PROGRAMAS E PROJETOS (ASSUNTOS ESTUDANTIS) - 2014 A 2022

ESPECIFICAÇÃO - SERVIÇO DE ORIENTAÇÃO PEDAGÓGICA	2014	2015	2016	2017	2018	2019	2020	2021	2022
Acompanhamento Individualizado ao Estudante								101	176
Intervenção Psicopedagógica	-	-	-	-	-	-	-	22	97
Orientação Pedagógica	-	-	-	-	-	-	-	79	79
Orientação Sistemática a Grupos de Estudantes								53	562
Projeto Entre Nós	-	-	-	-	-	-	-	19	206
PAPI	-	-	-	-	-	-	-	12	20
Orientação de Estudos	-	-	-	-	-	-	-	13	322
Orientação Acadêmica Profissional	-	-	-	-	-	-	-	9	14
Orientação Didática Pedagógica Pontual a Grupos de Estudantes								1.811	3
Por Curso Graduação	-	-	-	-	-	-	-	55	3
Por Divisão de Bolsa de Iniciação Acadêmica	-	-	-	-	-	-	-	1.140	-
Por Divisão de Moradia	-	-	-	-	-	-	-	22	-
Por Comunidade em Geral da UFC	-	-	-	-	-	-	-	594	-
Orientação Pedagógica a outros Segmentos diretamente envolvidos com Estudantes								20	34
Por Responsável Familiar	-	-	-	-	-	-	-	10	18
Por Corpo docente	-	-	-	-	-	-	-	10	16

Fonte: Pró-Reitoria de Assuntos Estudantis, 2022.

Tabela 6.1 – PROGRAMAS E PROJETOS (ASSUNTOS ESTUDANTIS) - 2014 A 2022

ESPECIFICAÇÃO	2014	2015	2016	2017	2018	2019	2020	2021	2022
Atividades em Grupo (Intervenção coletiva)									
Apresentação da DAE na recepção aos alunos do LABOMAR	-	-	-	-	-	-	-	-	25
Apresentação DAE Curso de Biologia	-	-	-	-	-	-	-	-	27
Apresentação das atividades da DAE (Semana Zero)	-	-	-	-	-	-	-	-	36
Apresentação sobre Saúde Mental na Universidade	-	-	-	-	-	-	-	-	15
Jornada de Iniciação Acadêmica	-	-	-	-	-	-	-	-	200
Oficina sobre Luto	-	-	-	-	-	-	-	-	15
Reunião com Comissão de Direitos Humanos da UFC	-	-	-	-	-	-	-	-	9
Reunião sobre assédio sexual na universidade	-	-	-	-	-	-	-	-	9
Roda de conversa “Vamos falar sobre assédio na universidade?”	-	-	-	-	-	-	-	-	10
Roda de conversa sobre Saúde Mental e manejo do estresse	-	-	-	-	-	-	-	-	15
Roda de conversa sobre Saúde Mental e Resiliência Psicológica no LIDERA (Enc. de Diretores de Moradia Estudantil)	-	-	-	-	-	-	-	-	19

Fonte: Pró-Reitoria de Assuntos Estudantis, 2022.

Tabela 6.1 – PROGRAMAS E PROJETOS (ASSUNTOS ESTUDANTIS) - 2014 A 2022

ESPECIFICAÇÃO	2014	2015	2016	2017	2018	2019	2020	2021	2022
Atividades em Grupo (Intervenção coletiva)									
Acolhida aos novos beneficiários da DIBEM (2 encontros)	-	-	-	-	-	-	-	-	60
Oficina Ansiedade em tempos de Avaliação	-	-	-	-	-	-	-	-	7
Oficina sobre Luto	-	-	-	-	-	-	-	-	35
Oficina sobre Resiliência Psicológica	-	-	-	-	-	-	-	-	7
Palestra Saúde Mental da Universidade (2 encontros)	-	-	-	-	-	-	-	-	90
Palestra: Cuidados a Saúde e ao Sofrimento Psíquico na Vida Acadêm	-	-	-	-	-	-	-	-	38
Palestra: Cuidados a Saúde e ao Sofrimento Psíquico na Vida Acadêm	-	-	-	-	-	-	-	-	52
Reunião de apoio à Diretoria do ICA	-	-	-	-	-	-	-	-	5
Reunião sobre Pesquisa e Intervenção sobre Yoga (2 encontros)	-	-	-	-	-	-	-	-	8
Workshop Krav Magá	-	-	-	-	-	-	-	-	8
TOTAL DE ENCONTROS									24
TOTAL DE ESTUDANTES COMTEMPLADOS									690
Curso de Extensão Prático-vivencial de Mindfulness									
Nº Estudantes	-	-	-	-	-	-	-	-	7
Nº de Encontros (Estudantes)	-	-	-	-	-	-	-	-	8
TOTAL DE ESTUDANTES COMTEMPLADOS									33
TOTAL DE ENCONTROS									49

Fonte: Pró-Reitoria de Assuntos Estudantis, 2022.

Tabela 6.1 – PROGRAMAS E PROJETOS (ASSUNTOS ESTUDANTIS) - 2014 A 2022

ESPECIFICAÇÃO	2014	2015	2016	2017	2018	2019	2020	2021	2022
Encontros Universitários - Dados Gerais									
TOTAL Usuários que interagiram na plataforma online - Modalidade Pôster (EIA + EEE)							1.427	1.507	935
Usuários que interagiram na plataforma online - Modalidade Pôster (EIA)	-	-	-	-	-	-	1.049	1.287	667
Usuários que interagiram na plataforma online - Modalidade Pôster (EEE)	-	-	-	-	-	-	378	220	268
TOTAL de usuários que acessaram a plataforma online - Modalidade Pôster (EIA + EEE)							30.633	0	0
Total de usuários que acessaram a plataforma online - Modalidade Pôster (EIA)	-	-	-	-	-	-	23.483	0	0
Total de usuários que acessaram a plataforma online - Modalidade Pôster (EEE)	-	-	-	-	-	-	7.150	0	0
TOTAL de respostas publicadas na plataforma online - Modalidade Pôster (EIA + EEE)							5.046	5.611	2.723
Total de respostas publicadas na plataforma online - Modalidade Pôster (EIA)	-	-	-	-	-	-	3.738	5.088	1.967
Total de respostas publicadas na plataforma online - Modalidade Pôster (EEE)	-	-	-	-	-	-	1.308	523	756
TOTAL de páginas acessadas na plataforma online (EIA + EEE)							547	0	33.135
Total de páginas acessadas na plataforma online (EIA)	-	-	-	-	-	-	388	0	24.760
Total de páginas acessadas na plataforma online (EEE)	-	-	-	-	-	-	159	0	8.375

Fonte: Pró-Reitoria de Assuntos Estudantis, 2022.

Tabela 6.1 – PROGRAMAS E PROJETOS (ASSUNTOS ESTUDANTIS) - 2014 A 2022

ESPECIFICAÇÃO	2020	2021	2022
Encontros Universitários - Quantitativo de Trabalhos			
TOTAL GERAL	561	610	458
Trabalhos com banners enviados - Modalidade Pôster (EIA)	-	-	-
Trabalhos com banners enviados - Modalidade Pôster (EEE)	-	-	-
TOTAL Trabalhos com banners enviados - Modalidade Pôster (EIA + EEE)	561	561	458
Trabalhos orais enviados - Modalidade Oral (EEE)	0	49	0
TOTAL GERAL	547	608	472
Total de trabalhos publicados na plataforma online - Modalidade Pôster (EIA)	-	-	-
Total de trabalhos publicados na plataforma online - Modalidade Pôster (EEE)	-	-	-
TOTAL de trabalhos publicados na plataforma online - Modalidade Pôster (EIA + EEE)	547	559	472
Total de trabalhos apresentados - Modalidade Oral (EEE)	0	49	0
TOTAL de trabalhos avaliados na plataforma online - Modalidade Pôster (EIA + EEE)	544	587	472
Total de trabalhos avaliados - Modalidade Pôster (EIA)	-	-	-
Total de trabalhos avaliados - Modalidade Pôster (EEE)	-	-	-
TOTAL de trabalhos publicados na plataforma online - Modalidade Pôster (EIA + EEE)	544	538	472
Total de trabalhos avaliados - Modalidade Oral (EEE)	-	-	-

Fonte: Pró-Reitoria de Assuntos Estudantis, 2022.

Saiba Mais: <http://www.prae.ufc.br/sobre-a-pro-reitoria-de-assuntos-estudantis/>

Tabela 6.2 – PROGRAMA DE AUXÍLIOS - 2022

Auxílios	FORTALEZA	QUIXADÁ	SOBRAL	CRATEÚS	RUSSAS	ITAPAJÉ	TOTAL
Moradia							
Estudantes Beneficiados	568	273	348	126	159	5	1.479
Residente							
Estudantes Beneficiados	497	-	-	-	-	-	497
Creche							
Estudantes Beneficiados	86	7	15	3	3	0	114
Emergencial							
Estudantes Beneficiados	985	47	136	46	56	11	1.281
Isenção da Taxa do R.U.							
Estudantes Beneficiados ¹	1.988	194	181	75	93	0	2.531
Total	4.124	521	680	250	311	16	5.902

Fonte: Pró-Reitoria de Assuntos Estudantis, 2022.

Saiba Mais: <http://www.prae.ufc.br/sobre-a-pro-reitoria-de-assuntos-estudantis/>

Tabela 6.2 – PROGRAMA DE AUXÍLIOS - 2022

Auxílios - COVID - 19	FORTALEZA	QUIXADÁ	SOBRAL	CRATEÚS	RUSSAS	ITAPAJÉ	TOTAL
Alimentação Emergencial							
Estudantes Beneficiados	1.659	56	82	48	53	10	1.908
Ação de Inclusão Digital - Alunos Conectados							
Estudantes Beneficiados	0	0	0	0	0	0	0
Ação de Inclusão Digital - Computadores e Tablets							
Estudantes Beneficiados	0	0	0	0	0	0	0
Deslocamento							
Estudantes Beneficiados	0	0	0	0	0	0	0
Total	1.659	56	82	48	53	10	1.908
Total Geral	5.783	577	762	298	364	26	7.810

Fonte: Pró-Reitoria de Assuntos Estudantis, 2022.

Notas: 1. O Auxílio Alimentação foi um benefício criado em 2020. Tratou-se de medida de caráter excepcional e emergencial decorrente da suspensão das atividades do Restaurante Universitário a partir de dia 31 de março de 2020 no contexto de enfrentamento da pandemia do novo coronavírus (COVID-19). Consistiu em um valor pecuniário mensal (variável e proporcional aos dias de suspensão do Restaurante) destinado a garantir a alimentação de estudantes de cursos presenciais da graduação em situação de vulnerabilidade socioeconômica em todos os campi da UFC.

2. A Ação de Inclusão Digital foi um benefício criado em 2020. Tratou-se de medida de caráter excepcional decorrente da necessidade de garantir o acesso contínuo de estudantes aos conteúdos acadêmicos que serão disponibilizados remotamente, no contexto de enfrentamento da pandemia do novo coronavírus (COVID-19). Consistiu, inicialmente, no fornecimento de chip de telefonia celular com plano mensal de dados móveis (3G/4G) de 20 GB (vinte gigabytes), por um período de 6 (seis) meses, a partir de julho de 2020, aos estudantes em situação de vulnerabilidade socioeconômica. Posteriormente, a adesão ao Programa Alunos Conectados, da parceria entre o Ministério da Educação (MEC) e a Rede Nacional de Ensino e Pesquisa (RNP), possibilitou a contratação de serviço contínuo de acesso à internet de até 20 GB por mês, igualmente por meio da cessão de chip.

3. o Auxílio Inclusão Digital foi um benefício criado em 2020. Tratou-se de medida de caráter excepcional decorrente da necessidade de garantir o acesso contínuo de estudantes aos conteúdos acadêmicos que serão disponibilizados remotamente, no contexto de enfrentamento da pandemia do novo coronavírus (COVID-19). Consistiu em um valor pecuniário único de R\$ 1.500,00 (mil e quinhentos reais) destinado a estudantes de cursos presenciais da graduação em situação de vulnerabilidade socioeconômica para a compra de computadores ou tablets.

Tabela 6.3 – ATENDIMENTO MÉDICO, ODONTOLÓGICO A ESTUDANTES - 2013 A 2022

SETOR	ESTUDANTES									
	2013	2014	2015	2016	2017	2018	2019	2020	2021	2022
MÉDICO										
Consultas	1.534	1.595	1.781	2.792	2.140	2.953	2.002	2.017	3.907	3.547
Encaminhamento Laboratório	-	-	-	986	882	1.003	1.072	ND	ND	ND
Encaminhamento Clínica Especializada	-	-	-	1.454	1.145	1.110	699	ND	ND	ND
ODONTOLOGIA										
Capeamento	61	69	97	77	82	67	60	5	8	72
Consultas	2.343	2.458	2.819	3.390	2.253	3.118	1.972	287	556	1.583
Exames	1.065	1.185	1.690	2.099	2.039	1.369	978	256	189	739
Exodontias	11	23	33	52	27	41	110	2	1	68
Fluoterapia	566	580	577	786	838	571	838	114	122	379
Pequenas Cirurgias	21	11	19	19	30	59	53	4	4	64
Profilaxia	755	722	892	1.080	1.020	660	788	116	148	396
Proteção	448	442	428	492	468	356	400	44	113	263
Radiografias	271	227	164	272	443	375	94	16	26	195
Remoção de Tártaro	742	752	834	1.102	1.084	708	776	127	167	455
Restauração de Resina Composta	720	663	559	730	630	571	926	100	254	850
Restauração de Amálgama	318	303	458	354	251	163	63	7	1	11
Restauração de Ionômero de Vidro	93	175	113	182	146	154	166	8	26	114
Tratamento Concluídos	420	445	480	659	605	359	579	64	76	242

Fonte: CPASE/PROGEP, 2022.

Notas: 1. Em 2012 o NUPASE (antigo nome) começou atender 14 órgãos federais pelo convênio SIASS.

2. Devido à Pandemia da COVID 19 o Serviço de Odontologia da CPASE precisou se adequar aos novos NORMATIVOS do MS e do CFO. Foi iniciado planejamento da mini reforma e estamos em fase de finalização.

Tabela 6.4 – ATENDIMENTO PERICIAL A ESTUDANTES - 2013 A 2022

SETOR	ESTUDANTES									
	2013	2014	2015	2016	2017	2018	2019	2020	2021	2022
JUNTA PERICIAL										
Comprovação PCD SISU	-	-	-	-	-	339	212	ND	ND	ND
Regime especial - Estudante	782	556	672	717	710	687	779	287	172	1.682
Trancamento de Matrícula - Estudante	184	121	149	238	177	158	170	217	277	450

Fonte: CPASE/PROGEP, 2022.

ND - Não disponíveis pois foram descontinuadas a captação dessas informações.

Tabela 6.5 – RESTAURANTE UNIVERSITÁRIO¹ - 2013 A 2022

ATIVIDADES	2013	2014	2015	2016	2017	2018	2019	2020*	2021*	2022
Número de dias em atendimento	236	229	232	241	239	232	236	234	261	223
Café - Desjejum	49.115	50.089	55.930	60.187	72.925	67.153	69.195	36.488	29.396	44.856
Almoço	1.129.253	1.169.694	1.331.989	1.695.809	1.751.126	1.802.791	1.896.624	288.195	69.245	1.251.193
Jantar	306.189	306.356	393.724	592.194	648.349	684.615	732.694	122.364	34.408	543.415
Número de refeições servidas	1.484.557	1.526.139	1.781.643	2.348.190	2.472.400	2.554.559	2.698.513	447.047	133.049	1.839.464
Custo Médio da refeição ² - Desjejum	R\$ 2,53	R\$ 2,63	R\$ 2,85	R\$ 3,09	R\$ 4,13	R\$ 4,15	R\$ 4,32	R\$ 4,46	R\$ 4,66	R\$ 6,66
Custo Médio da refeição ² - Almoço	R\$ 5,17	R\$ 5,74	R\$ 6,17	R\$ 6,69	R\$ 6,98	R\$ 7,02	R\$ 7,29	R\$ 7,50	R\$ 7,93	R\$ 11,77
Custo Médio da refeição ² - Jantar	R\$ 5,14	R\$ 5,72	R\$ 6,18	R\$ 6,69	R\$ 7,05	R\$ 7,01	R\$ 7,37	R\$ 7,57	R\$ 7,90	R\$ 11,28
Custo Total ¹ (em R\$ 1,00)	7.731.560,47	8.624.619,33	10.823.785,16	15.558.477,18	17.083.615,40	17.801.232,43	19.527.706,33	3.251.915,01	958.505,47	21.153.590,41

Fonte: Pró-Reitoria de Assuntos Estudantis – 2022.

(1) Restaurantes Universitários dos campi: Benfica, PICI, Porangabuçu, Campus Crateús, , Campus Itapajé, Campus Quixadá, Campus Sobral e Campus de Russas.

(2) Valores Nominais.

(*) Pandemia coronavírus (COVID-19).

Notas: I) Desde março de 2009 foi implantado o auxílio alimentação (finais de semana e feriados) para os alunos residentes universitários, portanto, os números de refeições servidas no café da manhã e jantar diminuíram até 2014.

II) Café da manhã é servido apenas para os Residentes Universitários e pessoal do RU em serviço, que recebem gratuitamente todas as refeições.

III) Autorizado (4.944 refeições): pessoas que trabalham no RU e comensais que acessam os Refeitórios no momento em que o sistema eletrônico estiver indisponível.

IV) Estudantes carentes e residentes são isentos de pagamento das refeições.

Saiba Mais: <http://www.prae.ufc.br/restaurante-universitario/>

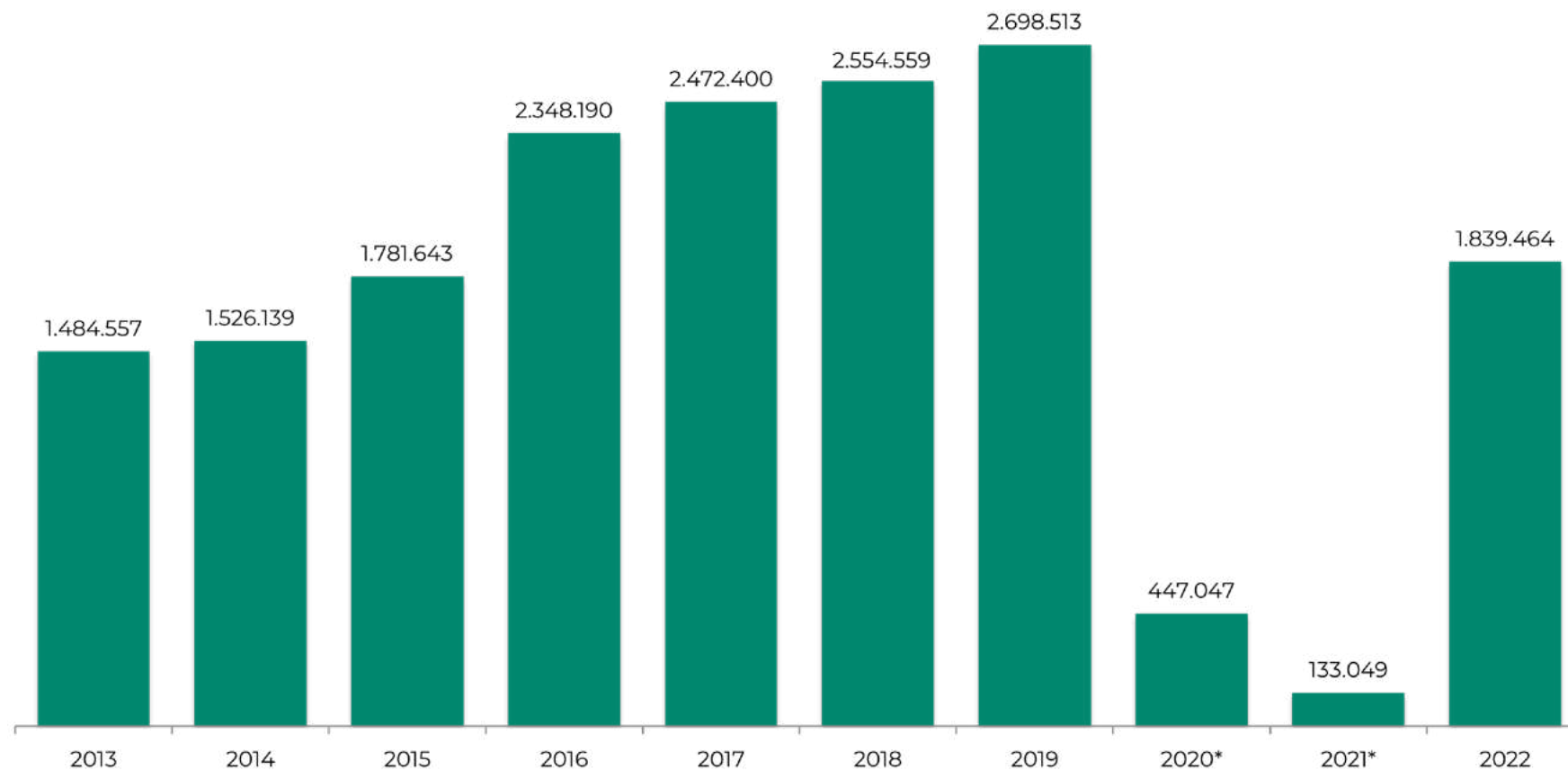
Gráfico 6.1 – EVOLUÇÃO DO NÚMERO DE REFEIÇÕES¹ SERVIDAS NOS RUs² - 2013 A 2022

Fonte: Elaborado pela Divisão de Gestão de Informações e Conhecimento - DGIC, 2022.

(1) Refeições – Desjejum, almoço e jantar.

(2) Restaurantes Universitários dos campi: Benfica, PICI, Porangabuçu, Campus Crateús, Campus Quixadá, Campus Sobral e Campus de Russas.

(*) Período da pandemia do novo coronavírus (COVID-19).

Tabela 6.6 – REFEIÇÕES¹ SERVIDAS POR TIPO DE COMENSAL - 2013 A 2022

TIPO DE COMENSAL	2013	2014	2015	2016	2017	2018	2019	2020*	2021*	2022
Estudantes	1.099.242	1.033.120	1.093.972	1.496.390	1.726.925	1.806.536	1.863.421	256.216	100.038	1.312.354
Servidores UFC/Terceirizados	119.666	133.642	166.850	168.180	35.030	31.541	31.934	5.628	0	3.632
Professores/Visitantes	15.943	26.091	30.535	18.103	7.730	7.434	8.730	1.099	0	1.791
Evento Pagante ²	-	-	-	-	-	7.874	690	362	0	24
Evento gratuito	-	-	-	-	-	-	-	-	-	58
Autorizado ³	-	-	-	-	-	-	-	-	3.615	62.552
TOTAL	1.234.851	1.192.853	1.291.357	1.682.673	1.769.685	1.853.385	1.904.775	263.305	103.653	1.380.411

Fonte: Pró-Reitoria de Assuntos Estudantis, 2022.

(1) Refeições: almoço e jantar.

(2) Eventos promovidos pela UFC em que os integrantes sejam estudantes ou docentes ou servidores técnicos-administrativos de IFES e paguem para ter acesso as nossas refeições bem como eventos promovidos pela UFC que ocorram nos finais de semana ou feriados (períodos em que o RU está fechado) e também ocorra o pagamento por parte das categorias supracitadas.

(3) Autorizado: pessoas que trabalham no RU e comensais que acessam os Refeitórios no momento em que o sistema eletrônico estiver indisponível.

(*) Período da pandemia do coronavírus (COVID-19).

Notas: I) Servidores/Terceirizados: incluem funcionários efetivos da UFC e funcionários terceirizados que trabalham na UFC.

II) Visitantes são pessoas ou alunos de outras IEFS.

III) Incluem todos os restaurantes universitários da UFC.

IV) Valor pago por refeição: Estudante que fazem a recarga através dos meios eletrônicos (GRU ou PagTesouro) R\$ 1,10 almoço e R\$ 1,10 jantar e R\$ 3,00 presencialmente nos guichês dos refeitórios. Professor/servidor-UFC/terceirizado/visitante almoço R\$ 13,50. Os discentes que apresentem vulnerabilidade socioeconômica comprovada recebem gratuitamente as refeições.

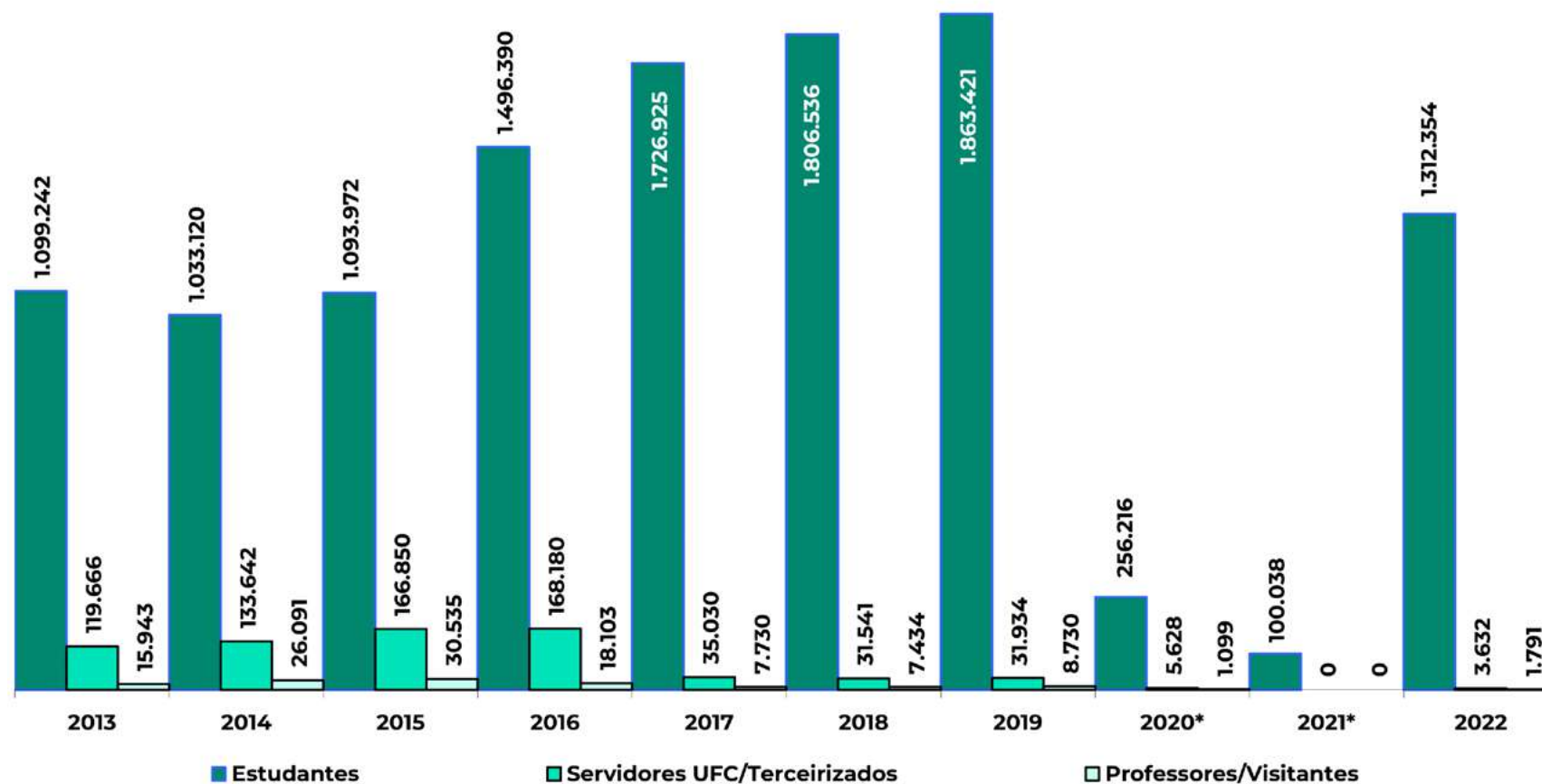
Gráfico 6.2 – EVOLUÇÃO DO NÚMERO DE REFEIÇÕES PAGAS¹ NOS RUs² - 2013 A 2022

Fonte: Elaborado pela Divisão de Gestão de Informações e Conhecimento - DGIC, 2022.

(1) Refeições pagas: almoço e jantar.

(2) Restaurantes Universitários dos campi: Benfica, PICI, Porangabuçu, Campus Crateús, Campus Itapajé, Campus Quixadá, Campus Sobral e Campus de Russas.

(*) Período da pandemia do coronavírus (COVID-19).

Tabela 6.7 – RECEITA POR TIPO DE COMENSAL - 2013 A 2022

TIPO DE COMENSAL	2013	2014	2015	2016	2017	2018	2019	2020*	2021*	2022
Estudantes	1.209.166,00	1.136.432,00	1.203.369,20	1.646.029,00	1.899.617,50	1.987.189,60	2.049.763,10	281.837,60	6.504,30	1.594.797,10
Servidores UFC/Terceirizados	191.466,00	213.827,20	266.960,00	330.070,20	245.210,00	220.787,00	223.538,00	39.396,00	0,00	48.708,00
Professores/Visitantes	35.075,00	57.400,20	67.177,00	48.985,00	54.110,00	52.038,00	61.110,00	7.693,00	0,00	24.178,50
Evento Pagante ¹	-	-	-	-	-	8.661,40	759,00	398,20	0,00	72,00
TOTAL (R\$)	1.435.707,00	1.407.659,40	1.537.506,20	2.025.084,20	2.198.937,50	2.268.676,00	2.335.170,10	329.324,80	6.504,30	1.667.755,60

Fonte: Pró-Reitoria de Assuntos Estudantis, 2022.

(1) Eventos promovidos pela UFC em que os integrantes sejam estudantes ou docentes ou servidores técnicos-administrativos de IFES e paguem para ter acesso as nossas refeições bem como eventos promovidos pela UFC que ocorram nos finais de semana ou feriados (períodos em que o RU está fechado) e também ocorra o pagamento por parte das categorias supracitadas.

(*) Período da pandemia do coronavírus (COVID-19).

Notas: I) Incluem todos os restaurantes universitários da UFC.

II) Estudantes carentes e residentes são isentos de pagamento das refeições.

Saiba Mais: <https://prae.ufc.br/pt/restaurante-universitario/>

PROGRAMA DE MORADIA ESTUDANTIL

Tabela 6.8 – NÚMERO DE VAGAS E ALUNOS ATENDIDOS – CAMPI FORTALEZA - 2010 A 2022

ANO	NÚMERO DE VAGAS	MORADORES ¹	TAXA DE OCUPAÇÃO (%)
2010	310	308	99,35
2011	310	307	99,03
2012	360	360	100,00
2013	422	422	100,00
2014	431	431	100,00
2015	434	423	97,47
2016	434	373	85,94
2017	434	430	99,08
2018	434	412	94,93
2019	412	412	100,00
2020	412	403	97,82
2021	412	481	116,75
2022	406	498	122,66

Fonte: Pró-Reitoria de Assuntos Estudantis, 2022.

(1) A partir de 2016 foi usado novo cálculo para o número de moradores: média dos moradores residentes ao longo do ano.

Nota: Em 2015 uma residência universitária estava passando por uma reforma na infraestrutura.

Saiba Mais: <http://www.prae.ufc.br/residencia-universitaria/>

DESPORTO UNIVERSITÁRIO – UFC

Tabela 6.9 – RANKING TROFÉU EFICIÊNCIA - 2013 A 2022

Ranking		2013	2014	2015	2016	2017	2018	2019	2020*	2021	2022
UFC	Brasil	7	9	11	13	8	12	9	-	17	40
	Nordeste	-	-	4	5	3	5	5	-	8	21
	IFES	-	-	4	5	3	4	3	-	4	8

Fonte: Desporto Universitário – UFC, 2022.

(*) Em virtude da pandemia (COVID -19) não houve o campeonato.

Saiba Mais: <http://desportoufc.blogspot.com.br>

Tabela 6.10 – ATIVIDADES DO PROGRAMA DESPORTO UNIVERSITÁRIO - 2022

ESPECIFICAÇÃO	ESTUDANTES ¹	PÚBLICO	EVENTOS ²
Desporto de Lazer	540	5.400	18
Atividades Esportivas de Lazer - Fortaleza*	540	5.400	18
Desporto Educacional - Jogos da UFC	750	2.250	20
Jogos da UFC - Fortaleza	420	1260	10
Jogos da UFC - Sobral	240	720	8
Jogos da UFC – Russas	90	270	2
Desporto de Rendimento	930	13.220	76
3.1 Jogos Univ. Cearenses - JUC's (indiv. e coletivos)**	208	624	25
3.2 Jogos Univ. Brasileiros - JUB's (indiv. e coletivos)**	13	39	6
3.3 Jogos de Universidades Federais	96	288	8
3.4 Jogos Universitários do Nordeste	9	27	3
3.5 Competições Extra-Universitárias**	330	1650	22
3.6 Paralimpíadas Universitárias	4	12	3
3.7 Treinamento das Seleções**	270	10.580	9
TOTAL GERAL	2.220	20.870	114

Fonte: Desporto Universitário – UFC, 2022.

(1) Número de estudantes participantes.

(2) Número de eventos.

(*) Número de estudantes atendidos em atividades de lazer e participações em eventos on line.

(**) Eventos com repetições de estudantes atendidos, sendo 189 o número total de estudantes atendidos no Desporto de Rendimento.

Saiba Mais: <http://www.prae.ufc.br/bolsa-de-incentivo-ao-desporto/apresentacao-do-desporto-universitario/>

BOLSAS NA GRADUAÇÃO

Tabela 6.11 – PROGRAMAS DE BOLSAS NA GRADUAÇÃO - 2011 A 2022

ESPECIFICAÇÃO	2011	2012	2013	2014	2015	2016	2017	2018	2019	2020	2021	2022
Total de Bolsas¹	4.490	4.708	4.715	5.285	5.398	5.180	6.037	6.015	6.002	6.022	6.036	6.471
Apoio Administrativo - PIBAD	100	200	170	200	154	133	135	135	137	-	-	-
Aprendizagem Cooperativa - PACCE - Monitoria de projeto (PROGRAD)	250	250	233	250	300	300	320	320	320	-	-	-
Coral	-	-	-	20	-	-	-	-	-	-	-	-
Crutac ²	-	-	-	340	340	340	340	340	340	340	340	340
Cultura e Arte	64	80	100	100	100	100	120	120	120	100	100	100
Desporto	50	100	100	100	100	95	100	100	100	100	100	100
Extensão	618	670	650	750	662	665	665	650	650	650	650	650
Informática	100	100	100	100	100	100	100	100	100	-	-	-
Programa de Iniciação à Docência - Remunerada - PID	700	788	732	756	764	727	764	764	764	730	730	736
Programa de Iniciação Acadêmica - PIA - PRAE	826	756	900	900	1.144	1.120	1.500	1.500	1.500	1.820	1.820	1.800
Programa de Iniciação Científica - PIBIC-UFC/CNPQ/FUNCAP	942	925	914	977	942	808	910	990	975	1.088	1.074	1.115
Programa Institucional de Bolsa de Iniciação à Docência (PIBID)	300	299	276	300	300	300	339	264	264	96	96	336
Programa de Acolhimento e Incentivo à Permanência (PAIP)	-	-	-	-	-	-	252	252	252	220	220	214
Programa de Educação Tutorial - PET - SESu	252	252	252	240	240	240	240	240	240	240	240	240
Programa de Educação Tutorial - PET - UFC	288	288	288	252	252	252	252	240	240	264	264	264
Programa de Residência Pedagógica - RP	-	-	-	-	-	-	-	-	-	120	120	360
Programa Institucional Bolsa de Iniciação Tecnológica Inovação - PIBITI (Edital 8/2021)	-	-	-	-	-	-	-	-	-	81	81	40
Programa Inst. Bolsa de Inovação/empreendedorismo - PIBI (PROINTER)	-	-	-	-	-	-	-	-	-	127	128	108
Projeto Milton Santos - PROMISAES	-	-	-	-	-	-	-	-	-	46	48	42
Bolsa de Internalização (Alemão, Espanhol, LETRARE)	-	-	-	-	-	-	-	-	-	-	25	26

Fonte: Coordenadoria de Programação e Alocação Orçamentária - CPO, 2022. PROGRAD,2022. PROINTER,2022. PRPPG, 2022.

(1) Bolsas Atendidas.

(2) Centro Rural Universitário de Treinamento e Ação Cominatória.

LETRARE - Tradução e Revisão de Textos Acadêmicos.

Tabela 6.12 – PROGRAMAS DE BOLSAS* - INICIAÇÃO CIENTÍFICA - 2021 A 2022

ÁREA DE CONHECIMENTO	2021				2022			
	PIBIC ¹				PIBIC ¹			
	UFC ²	CNPq ³	FUNCAP ⁴	TOTAL	UFC ²	CNPq ³	FUNCAP ⁴	TOTAL
Ciências Agrárias	22	65	9	96	20	59	13	92
Ciências Biológicas	17	70	10	97	12	69	12	93
Ciências da Saúde	62	108	60	230	98	121	32	251
Ciências Exatas e da Terra	49	107	18	174	33	122	25	180
Ciências Humanas	54	68	27	149	47	64	32	143
Ciências Sociais Aplicadas	21	39	18	78	23	32	25	80
Engenharias	14	75	11	100	29	81	11	121
Linguística, Letras e Artes	31	21	20	72	28	20	24	72
Multidisciplinar	26	39	13	78	25	38	20	83
TOTAL	296	592	186	1.074	315	606	194	1.115

Fonte: PRPPG - Pró-Reitoria de Pesquisa e Pós-Graduação, 2022.

(1) Programa Institucional de Bolsas de Iniciação Científica-PIBIC.

(2) Universidade Federal do Ceará – UFC.

(3) Conselho Nacional de Desenvolvimento Científico e Tecnológico-CNPq.

(4) Fundação Cearense de Apoio ao Desenvolvimento Científico e Tecnológico-FUNCAP.

(*) Bolsas Atendidas.

Saiba Mais: <http://www.prppg.ufc.br/pt/>

Gráfico 6.3 – BOLSAS* DE INICIAÇÃO CIENTÍFICA POR AGÊNCIAS DE FOMENTO - 2011 A 2022

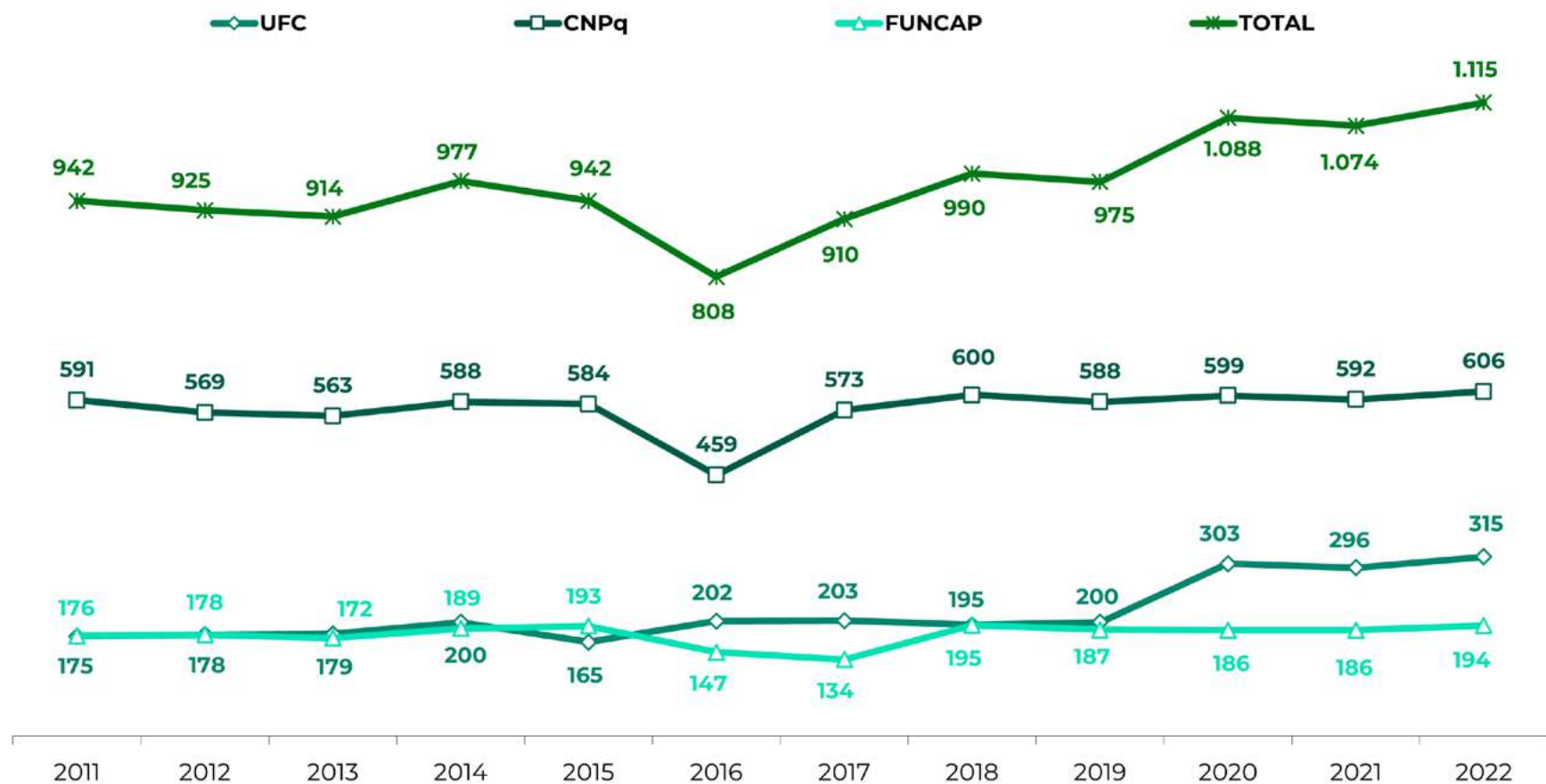

Fonte: Elaborado pela Divisão de Gestão de Informações e Conhecimento - DGIC, 2022.

(*) Bolsas Atendidas.

Tabela 6.13 – DOCENTES ORIENTADORES POR TIPO DE BOLSAS E ÁREA DE CONHECIMENTO - 2021 A 2022

ÁREA DE CONHECIMENTO	2021				2022			
	PIBIC ¹				PIBIC ¹			
	UFC ²	CNPq ³	FUNCAP ⁴	TOTAL	UFC ²	CNPq ³	FUNCAP ⁴	TOTAL
Ciências Exatas e da Terra	22	45	9	76	20	39	12	71
Ciências Agrárias	17	47	10	74	12	38	12	62
Ciências Humanas	61	79	60	200	96	87	31	214
Engenharias	49	73	18	140	28	77	25	130
Ciências Sociais Aplicadas	51	49	27	127	47	44	32	123
Ciências da Saúde	21	28	18	67	23	23	25	71
Ciências Biológicas	14	49	11	74	24	49	11	84
Linguística, Letras e Artes	31	18	20	69	26	17	24	67
Multidisciplinar	24	29	13	66	24	25	20	69
TOTAL	290	417	186	893	300	399	192	891

Fonte: PRPPG - Pró-Reitoria de Pesquisa e Pós-Graduação, 2022.

(1) Programa Institucional de Bolsas de Iniciação Científica-PIBIC.

(2) Universidade Federal do Ceará – UFC.

(3) Conselho Nacional de Desenvolvimento Científico e Tecnológico-CNPq.

(4) Fundação Cearense de Apoio ao Desenvolvimento Científico e Tecnológico-FUNCAP.

Gráfico 6.4 – NÚMERO DE DOCENTES ORIENTADORES POR AGÊNCIA DE FOMENTO - 2011 A 2022

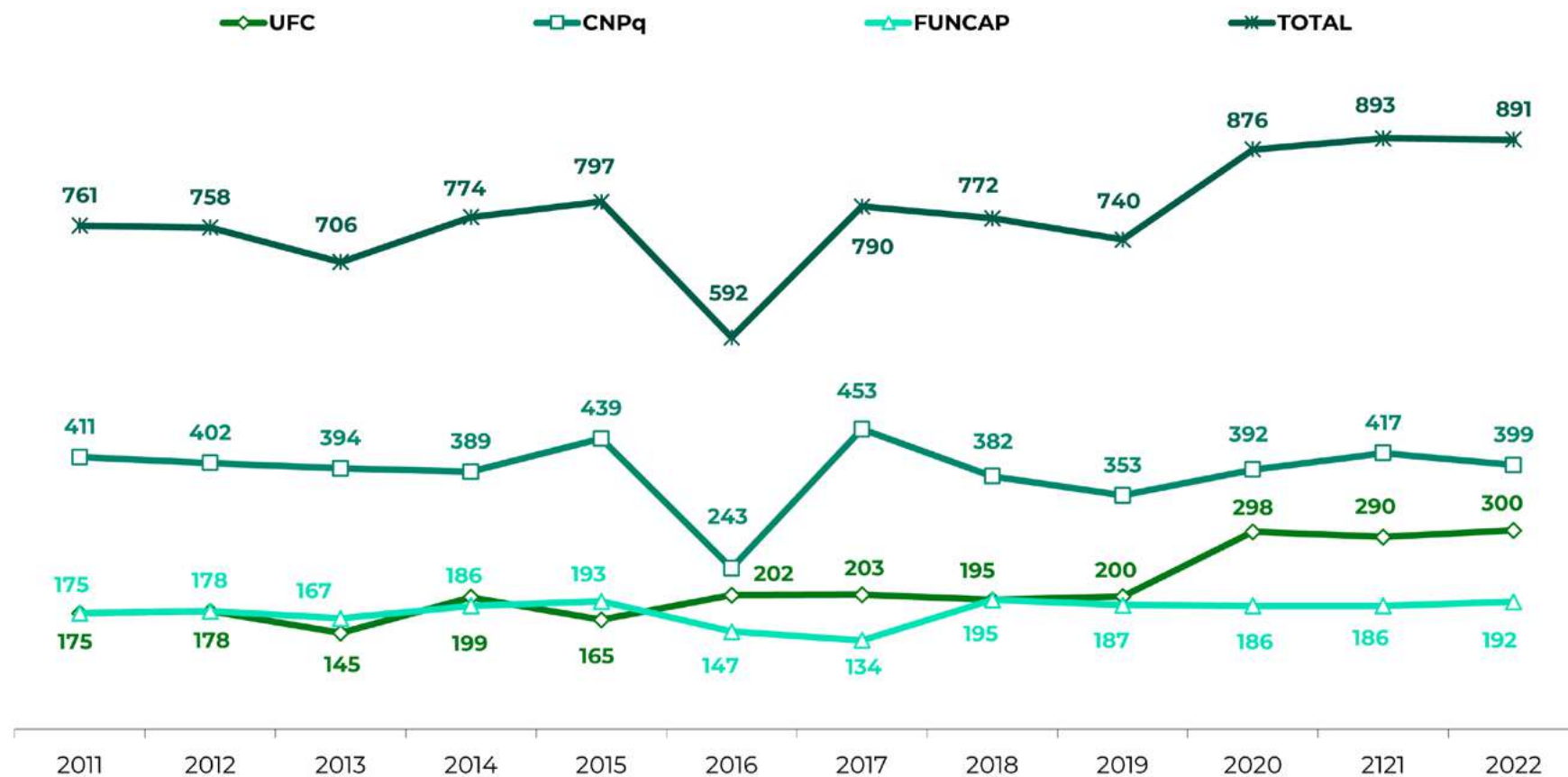

Fonte: Elaborado pela Divisão de Gestão de Informações e Conhecimento - DGIC, 2022.

BOLSAS DE PÓS-GRADUAÇÃO

Tabela 6.14 – PÓS-GRADUAÇÃO – BOLSAS* CONCEDIDAS POR AGÊNCIAS DE FOMENTO - 2010 A 2022

AGÊNCIA	ANO	MESTRADO	DOCTORADO	TOTAL
CAPES/DS ¹	2010	500	289	789
	2011	552	356	908
	2012	584	405	989
	2013	683	485	1.168
	2014	843	677	1.520
	2015	804	664	1.468
	2016	757	709	1.466
	2017	755	711	1.466
	2018	631	592	1.223
	2019	574	597	1.171
	2020	471	494	965
	2021	506	539	1.045
	2022	565	608	1.173
	Total	8.225	7.126	15.351

Fonte: Pró-Reitoria de Pesquisa e Pós-Graduação, 2022.

(1) Coordenação de Aperfeiçoamento de Pessoal de Nível Superior – CAPES/Demanda Social.

(*) Não inclui as bolsas para programas de Pós-Graduação - PROEX (cursos avaliados pela CAPES com nota 6 e 7).

Obs.: Em 2013 o número de bolsa do programa de pós-graduação da UFCA está incluído no total da UFC, pois na CAPES o programa ainda está vinculado a UFC.

Tabela 6.14 – PÓS-GRADUAÇÃO – BOLSAS* CONCEDIDAS POR AGÊNCIAS DE FOMENTO - 2010 A 2022

AGÊNCIA	ANO	MESTRADO	DOCTORADO	TOTAL
CNPq ²	2010	290	134	424
	2011	290	134	424
	2012	290	134	424
	2013	290	134	424
	2014	290	161	451
	2015	290	161	451
	2016	267	140	407
	2017	267	140	407
	2018	267	129	396
	2019	267	129	396
	2020	270	144	414
	2021	154	116	270
	2022	115	105	220
	Total		3.347	1.761

Fonte: Pró-Reitoria de Pesquisa e Pós-Graduação, 2022.

(2) Conselho Nacional de Desenvolvimento Científico e Tecnológico - CNPq.

(*) Não inclui as bolsas para programas de Pós-Graduação - PROEX (cursos avaliados pela CAPES com nota 6 e 7).

Tabela 6.14 – PÓS-GRADUAÇÃO – BOLSAS* CONCEDIDAS POR AGÊNCIAS DE FOMENTO - 2010 A 2022

AGÊNCIA	ANO	MESTRADO	DOCTORADO	TOTAL
FUNCAP ³	2010	402	198	600
	2011	398	241	639
	2012	411	244	655
	2013	374	246	620
	2014	424	361	785
	2015	420	305	725
	2016	268	209	477
	2017	268	237	505
	2018	291	314	605
	2019	299	308	607
	2020	325	329	654
	2021	313	325	638
	2022	312	327	639
	Total		4.505	3.644

Fonte: Pró-Reitoria de Pesquisa e Pós-Graduação, 2022.

(3) Fundação Cearense de Apoio ao Desenvolvimento Científico e Tecnológico - FUNCAP.

(*) Não inclui as bolsas para programas de Pós-Graduação - PROEX (cursos avaliados pela CAPES com nota 6 e 7).

Tabela 6.14 – PÓS-GRADUAÇÃO – BOLSAS* CONCEDIDAS POR AGÊNCIAS DE FOMENTO - 2010 A 2022

AGÊNCIA	ANO	MESTRADO	DOCTORADO	TOTAL
REUNI ⁴	2010	244	160	404
	2011	299	176	475
	2012	374	234	608
	2013	190	195	385
	2014	0	125	125
	2015	0	67	67
	Total	1.107	957	2.064
PROEX ⁵	2019	172	256	428
	2020	193	278	471
	2021	203	289	492
	2022	209	288	497
	Total	777	1.111	1.888

Fonte: Pró-Reitoria de Pesquisa e Pós-Graduação, 2022.

(4) Reestruturação e Expansão das Universidades Federais - REUNI.

(5) Programas de Pós-Graduação - PROEX (cursos avaliados pela CAPES com nota 6 e 7).

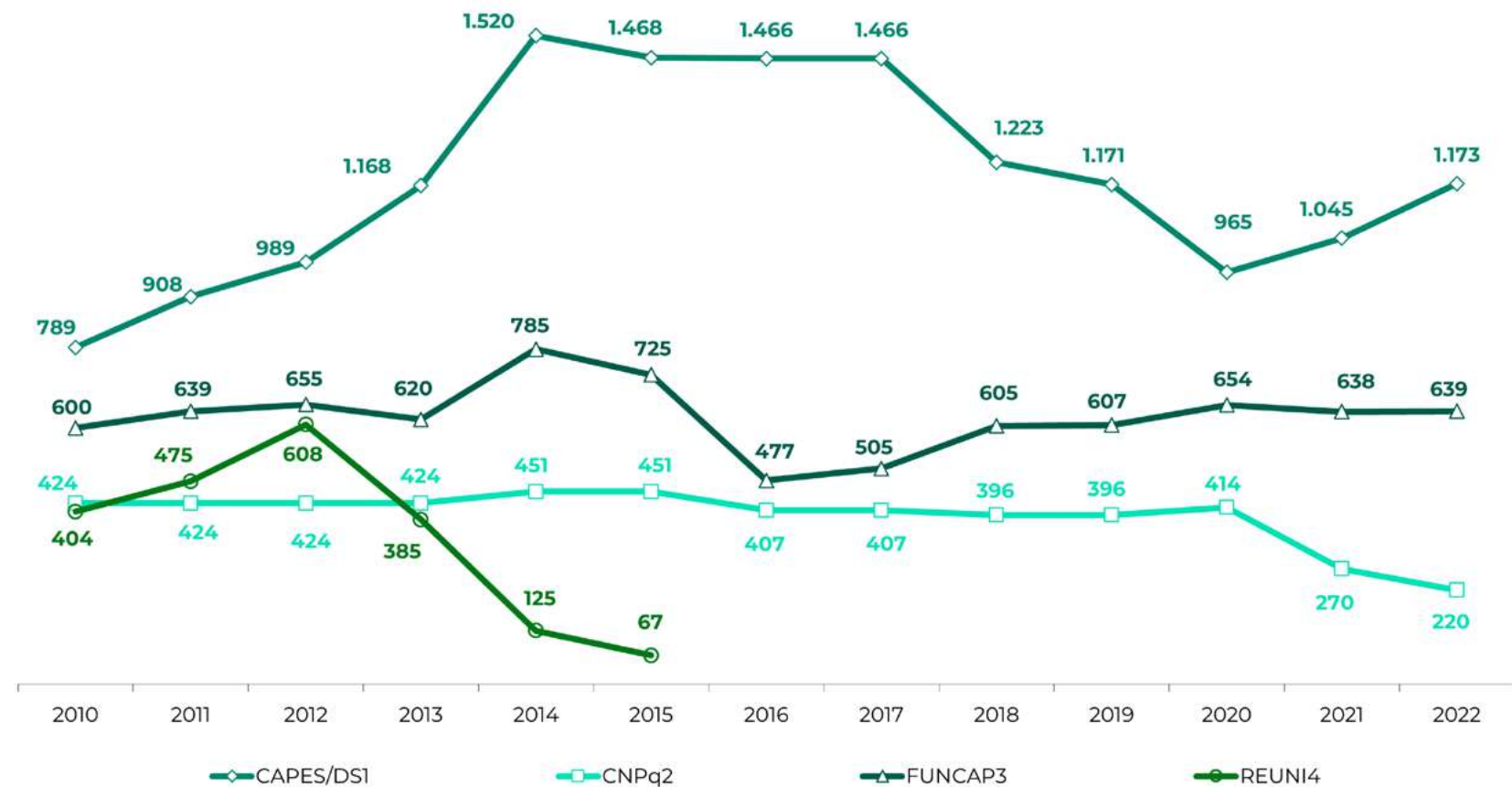
Gráfico 6.5 – PÓS-GRADUAÇÃO – BOLSAS¹ CONCEDIDAS POR AGÊNCIAS DE FOMENTO - 2010 A 2022

Fonte: Elaborado pela Divisão de Gestão de Informações e Conhecimento - DGIC, 2022.

(1) Não inclui as bolsas para programas de Pós-Graduação - PROEX (cursos avaliados pela CAPES com nota 6 e 7).

CAPES/DS1 - Coordenação de Aperfeiçoamento de Pessoal de Nível Superior/Demanda Social.

CNPq2 - Conselho Nacional de Desenvolvimento Científico e Tecnológico.

FUNCAP3 - Fundação Cearense de Apoio ao Desenvolvimento Científico e Tecnológico.

REUNI4 - Reestruturação e Expansão das Universidades Federais.

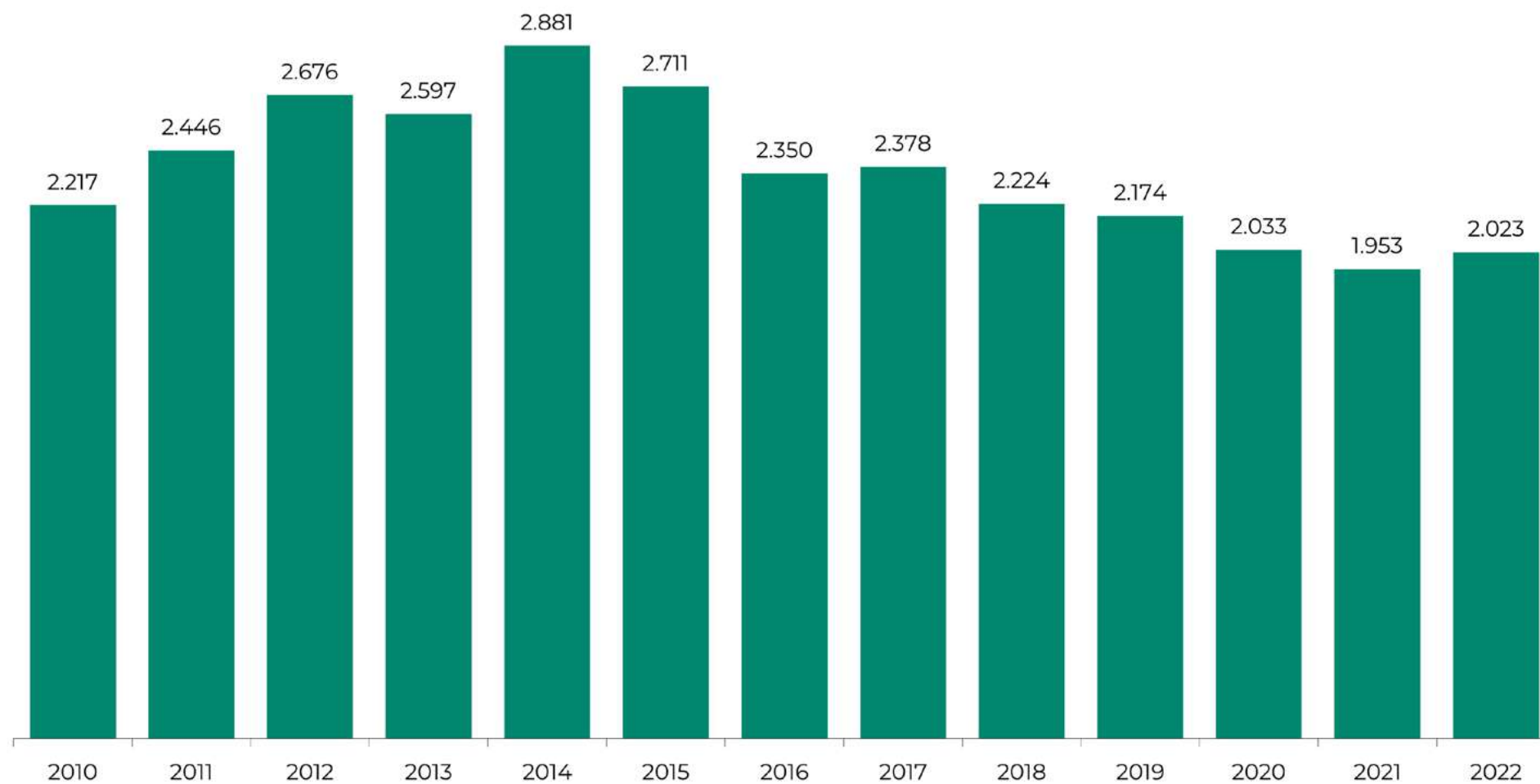
Gráfico 6.6 – PÓS-GRADUAÇÃO - EVOLUÇÃO DO NÚMERO DE BOLSAS¹ CONCEDIDAS PARA UFC - 2010 A 2022

Fonte: Elaborado pela Divisão de Gestão de Informações e Conhecimento - DGIC, 2022.

(1) Não inclui as bolsas para programas de Pós-Graduação - PROEX (cursos avaliados pela CAPES com nota 6 e 7).

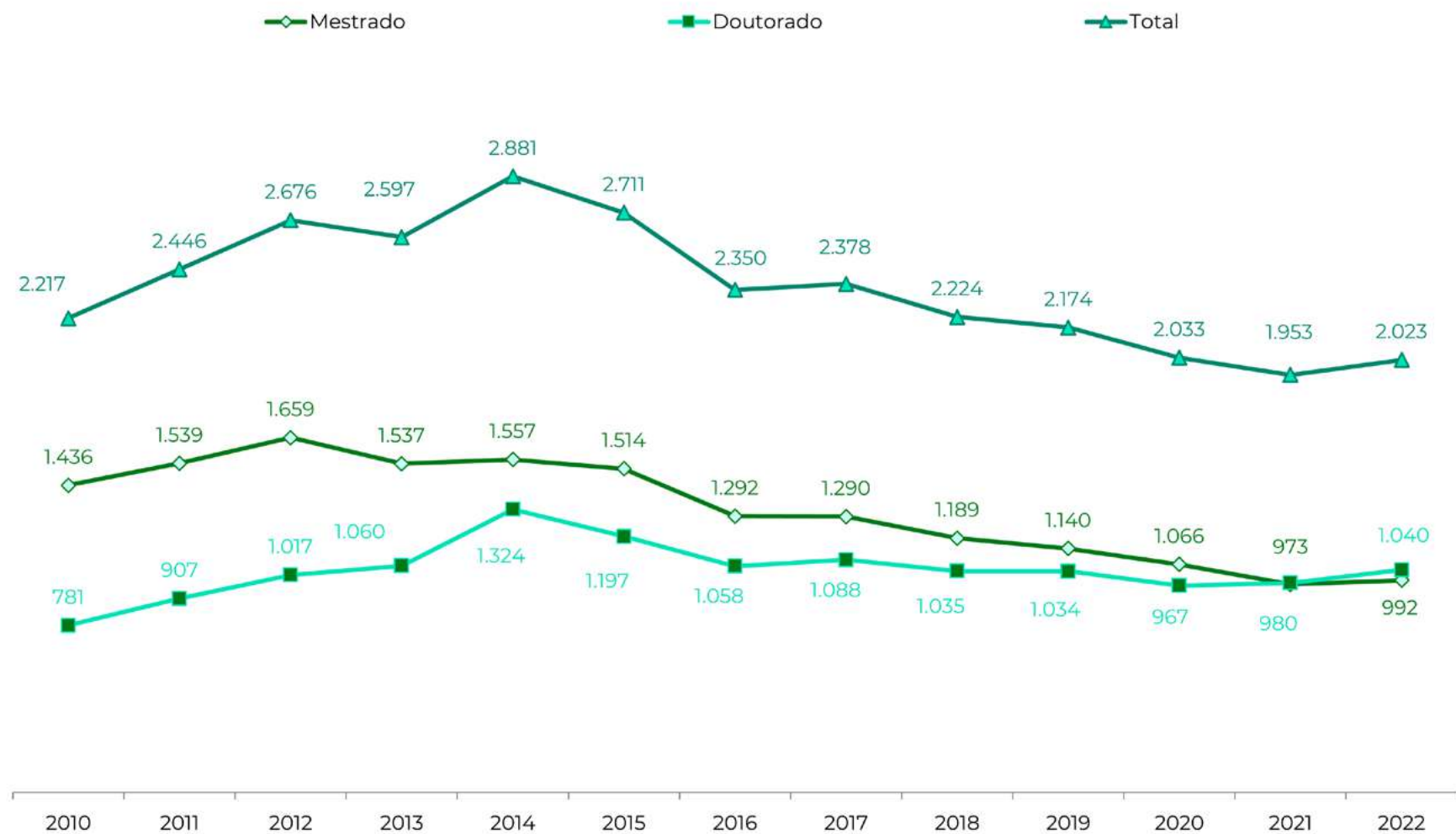
Gráfico 6.7 – EVOLUÇÃO DO NÚMERO DE BOLSAS¹ DE MESTRADO E DOUTORADO - 2010 A 2022

Fonte: Elaborado pela Divisão de Gestão de Informações e Conhecimento - DGIC, 2022.

(1) Não inclui as bolsas para programas de Pós-Graduação - PROEX (cursos avaliados pela CAPES com nota 6 e 7).

Tabela 6.15 – BOLSAS CONCEDIDAS POR UNIDADE ACADÊMICA E CURSO – MESTRADO E DOUTORADO - 2022

UNIDADE ACADÊMICA/CURSO	BOLSAS					
	CAPES ¹		CNPq ²		FUNCAP ³	
	MESTRADO	DOUTORADO	MESTRADO	DOUTORADO	MESTRADO	DOUTORADO
Centro de Ciências						
Bioquímica	15	21	2	11	4	3
Biotecnologia - RENORBIO (UECE/UFC/UFPE/UFRN)	0	8	0	0	0	9
Ciência da Computação	14	20	2	0	6	10
Computação	4	0	0	0	3	0
Ecologia e Recursos Naturais	11	15	0	0	6	8
Física	0	0	16	28	6	11
Geografia	0	0	0	0	13	12
Geologia	5	0	4	0	3	1
Matemática	0	0	1	1	0	2
Modelagem e Métodos Quantitativos	4	0	0	0	4	0
Química	0	0	6	11	12	13
Sistemática, Uso e Conservação da Biodiversidade	4	7	0	0	6	3
SUBTOTAL	57	71	31	51	63	72

Fonte: Pró-Reitoria de Pesquisa e Pós-Graduação, 2022.

(1) Coordenação de Aperfeiçoamento de Pessoal de Nível Superior - CAPES.

(2) Conselho Nacional de Desenvolvimento Científico e Tecnológico - CNPq.

(3) Fundação Cearense de Apoio ao Desenvolvimento Científico e Tecnológico - FUNCAP.

Tabela 6.15 – BOLSAS CONCEDIDAS POR UNIDADE ACADÊMICA E CURSO – MESTRADO E DOUTORADO - 2022

UNIDADE ACADÊMICA/CURSO	BOLSAS					
	CAPES ¹		CNPq ²		FUNCAP ³	
	MESTRADO	DOUTORADO	MESTRADO	DOUTORADO	MESTRADO	DOUTORADO
Centro de Ciências Agrárias						
Avaliação de Políticas Públicas	4	0	0	0	4	0
Agronomia-Fitotecnia	11	15	4	5	5	7
Agronomia-Ciência do Solo	11	14	6	0	4	4
Biotecnologia de Recursos Naturais	8	15	0	0	4	5
Ciência e Tecnologia de Alimentos	14	11	3	1	4	4
Economia Rural	14	10	3	0	4	3
Engenharia Agrícola	17	20	10	0	9	8
Engenharia de Pesca	11	11	1	0	5	4
Zootecnia	0	0	0	0	0	0
Zootecnia Integrado (UFRPE/UFPB/UFC)	15	22	3	2	0	0
SUBTOTAL	105	118	30	8	39	35

Fonte: Pró-Reitoria de Pesquisa e Pós-Graduação, 2022.

(1) Coordenação de Aperfeiçoamento de Pessoal de Nível Superior - CAPES.

(2) Conselho Nacional de Desenvolvimento Científico e Tecnológico - CNPq.

(3) Fundação Cearense de Apoio ao Desenvolvimento Científico e Tecnológico - FUNCAP.

Tabela 6.15 – BOLSAS CONCEDIDAS POR UNIDADE ACADÊMICA E CURSO – MESTRADO E DOUTORADO - 2022

UNIDADE ACADÊMICA/CURSO	BOLSAS					
	CAPES ¹		CNPq ²		FUNCAP ³	
	MESTRADO	DOUTORADO	MESTRADO	DOUTORADO	MESTRADO	DOUTORADO
Centro de Humanidades						
Antropologia	3	0	0	0	3	0
Ciência da Informação	5	0	0	0	3	0
Estudos da Tradução	4	0	0	0	5	0
História	9	15	2	0	4	6
Letras	11	15	0	0	5	9
Linguística	14	20	0	4	7	7
Psicologia	14	10	0	0	8	10
Sociologia	11	22	6	5	4	15
SUBTOTAL	71	82	8	9	39	47

Fonte: Pró-Reitoria de Pesquisa e Pós-Graduação, 2022.

(1) Coordenação de Aperfeiçoamento de Pessoal de Nível Superior - CAPES.

(2) Conselho Nacional de Desenvolvimento Científico e Tecnológico - CNPq.

(3) Fundação Cearense de Apoio ao Desenvolvimento Científico e Tecnológico - FUNCAP.

Tabela 6.15 – BOLSAS CONCEDIDAS POR UNIDADE ACADÊMICA E CURSO – MESTRADO E DOUTORADO - 2022

UNIDADE ACADÊMICA/CURSO	BOLSAS					
	CAPES ¹		CNPq ²		FUNCAP ³	
	MESTRADO	DOUTORADO	MESTRADO	DOUTORADO	MESTRADO	DOUTORADO
Centro de Tecnologia						
Arquitetura e Urbanismo e Design	5	0	0	0	5	0
Engenharia Civil-Recursos hídricos	0	0	4	6	12	12
Engenharia Civil-Estrutura e Constr. Civil	0	0	0	0	5	0
Engenharia de Teleinformática	0	0	0	2	5	12
Engenharia de Transportes	14	20	2	0	7	6
Engenharia e Ciência de Materiais	14	20	0	0	6	10
Engenharia Elétrica	11	15	5	0	4	5
Engenharia Mecânica	0	0	0	0	6	0
Engenharia Química	0	0	3	0	6	14
SUBTOTAL	44	55	14	8	56	59
Faculdade de Educação						
Educação	23	31	6	7	7	15
SUBTOTAL	23	31	6	7	7	15

Fonte: Pró-Reitoria de Pesquisa e Pós-Graduação, 2022.

(1) Coordenação de Aperfeiçoamento de Pessoal de Nível Superior - CAPES.

(2) Conselho Nacional de Desenvolvimento Científico e Tecnológico - CNPq.

(3) Fundação Cearense de Apoio ao Desenvolvimento Científico e Tecnológico - FUNCAP.

Saiba Mais: <http://www.prppg.ufc.br/pt/>

Tabela 6.15 – BOLSAS CONCEDIDAS POR UNIDADE ACADÊMICA E CURSO – MESTRADO E DOUTORADO - 2022

UNIDADE ACADÊMICA/CURSO	BOLSAS					
	CAPES ¹		CNPq ²		FUNCAP ³	
	MESTRADO	DOUTORADO	MESTRADO	DOUTORADO	MESTRADO	DOUTORADO
Faculdade de Direito						
Direito	11	10	0	0	5	3
SUBTOTAL	11	10	0	0	5	3
FEAAC⁴						
Administração e Controladoria	14	10	0	0	5	4
Economia	14	20	4	2	4	8
SUBTOTAL	28	30	4	2	9	12
FFOE⁵						
Ciências Farmacêuticas	11	15	0	0	6	3
Desenvolvimento e Inovação Tecnológica em Medicamentos (UFRN/UFPB/UFRPE/UFC)	0	7	0	0	0	3
Enfermagem	0	0	1	3	3	8
Odontologia	14	20	2	2	6	8
SUBTOTAL	25	42	3	5	15	22

Fonte: Pró-Reitoria de Pesquisa e Pós-Graduação, 2022.

(1) Coordenação de Aperfeiçoamento de Pessoal de Nível Superior - CAPES.

(2) Conselho Nacional de Desenvolvimento Científico e Tecnológico - CNPq.

(3) Fundação Cearense de Apoio ao Desenvolvimento Científico e Tecnológico - FUNCAP.

(4) Faculdade de Economia, Administração, Atuária, Contabilidade e Secretariado - FEAAC.

(5) Faculdade de Farmácia, Odontologia e Enfermagem - FFOE.

Tabela 6.15 – BOLSAS CONCEDIDAS POR UNIDADE ACADÊMICA E CURSO – MESTRADO E DOUTORADO - 2022

UNIDADE ACADÊMICA/CURSO	BOLSAS					
	CAPES ¹		CNPq ²		FUNCAP ³	
	MESTRADO	DOUTORADO	MESTRADO	DOUTORADO	MESTRADO	DOUTORADO
Faculdade de Medicina						
Ciências Cardiovasculares	4	0	0	0	3	0
Ciências Médicas	0	0	2	1	1	5
Ciências Médico-Cirúrgicas	17	20	0	0	0	1
Ciências Morfofuncionais	10	11	0	0	5	7
Farmacologia	0	0	6	14	6	4
Fisioterapia e Funcionalidade	4	0	0	0	3	0
Medicina Translacional	4	8	0	0	9	2
Microbiologia Médica	14	15	0	0	3	4
Patologia	11	10	3	0	1	3
Saúde Pública	17	15	1	0	6	7
SUBTOTAL	81	79	12	15	37	33

Fonte: Pró-Reitoria de Pesquisa e Pós-Graduação, 2022.

(1) Coordenação de Aperfeiçoamento de Pessoal de Nível Superior - CAPES.

(2) Conselho Nacional de Desenvolvimento Científico e Tecnológico - CNPq.

(3) Fundação Cearense de Apoio ao Desenvolvimento Científico e Tecnológico - FUNCAP.

Tabela 6.15 – BOLSAS CONCEDIDAS POR UNIDADE ACADÊMICA E CURSO – MESTRADO E DOUTORADO - 2022

UNIDADE ACADÊMICA/CURSO	BOLSAS					
	CAPES ¹		CNPq ²		FUNCAP ³	
	MESTRADO	DOUTORADO	MESTRADO	DOUTORADO	MESTRADO	DOUTORADO
Instituto de Cultura e Arte						
Artes	5	0	0	0	5	0
Comunicação	11	9	0	0	4	3
Gastronomia	4	0	0	0	3	0
Filosofia	14	15	0	0	5	6
SUBTOTAL	34	24	0	0	17	9
Instituto de Ciências do Mar						
Ciências Marinhas Tropicais	14	25	5	0	7	14
SUBTOTAL	14	25	5	0	7	14
Campus de Sobral						
Biotecnologia	14	0	0	0	4	0
Ciências da Saúde	6	0	0	0	3	0
Engenharia Elétrica e de Computação	6	0	0	0	5	0
Saúde da Família	4	0	0	0	3	0
SUBTOTAL	30	0	0	0	15	0
PRPPG⁶						
Desenvolvimento e Meio Ambiente	15	0	2	0	3	0
Desenvolvimento e Meio Ambiente (UFC-UFPI-UFRN-FUFSE-UESC-UFPB/JP)	0	11	0	0	0	4
Rede Nordeste de Ensino - RENOEN	0	1	0	0	0	2
Cota da PRPPG (Portaria nº 73 de 6/4/2022 e Portaria nº 92 de 24/5/2022)	27	29	0	0	0	0
SUBTOTAL	42	41	2	0	3	6
TOTAL GERAL	565	608	115	105	312	327

Fonte: Pró-Reitoria de Pesquisa e Pós-Graduação, 2022.

(6) Pró-Reitoria de Pesquisa e Pós-Graduação – PRPPG.

Tabela 6.16 – BOLSA CAPES-PROEX1 POR UNIDADE ACADÊMICA E CURSO – 2019 A 2022

UNIDADE ACADÊMICA/CURSO	MESTRADO				DOUTORADO			
	2019	2020	2021	2022	2019	2020	2021	2022
Centro de Ciências								
Física	13	19	28	28	21	26	33	33
Geografia	10	16	16	18	15	23	28	30
Matemática	12	19	19	19	26	26	26	26
Química	41	27	26	26	54	39	35	32
SUBTOTAL	76	81	89	91	116	114	122	121
Centro de Tecnologia								
Engenharia Civil-Recursos hídricos	14	19	23	23	24	26	33	33
Engenharia de Teleinformática	13	18	15	15	30	24	26	26
Engenharia Química	19	18	18	18	15	24	24	24
SUBTOTAL	46	55	56	56	69	74	83	83
FFOE								
Enfermagem	26	24	22	22	16	27	24	24
SUBTOTAL	26	24	22	22	16	27	24	24
Faculdade de Medicina								
Ciências Médicas	11	16	16	18	19	24	24	24
Farmacologia	13	17	20	22	36	39	36	36
SUBTOTAL	24	33	36	40	55	63	60	60
TOTAL	172	193	203	209	256	278	289	288

Fonte: Pró-Reitoria de Pesquisa e Pós-Graduação, 2022. (1) Bolsas para programas de Excelência Acadêmica (PROEX) de Pós-Graduação com cursos avaliados pela CAPES com nota 6 e 7.

UNIDADE UNIVERSITÁRIA FEDERAL DE EDUCAÇÃO INFANTIL NÚCLEO DE DESENVOLVIMENTO DA CRIANÇA - UUNDC

A Unidade Universitária Federal de Educação Infantil Núcleo de Desenvolvimento da Criança - UUNDC é ligada ao Departamento de Economia Doméstica da UFC, que se baseia no construtivismo e sociointeracionismo. O UUNDC fica sediado no campus do PICI, oferece Educação Infantil a filhos de servidores docentes e técnico-administrativos e de alunos da Universidade. As crianças têm faixa etária entre dois anos e meio e cinco anos e meio.

Gráfico 6.8 – GÊNERO DOS ALUNOS - 2022

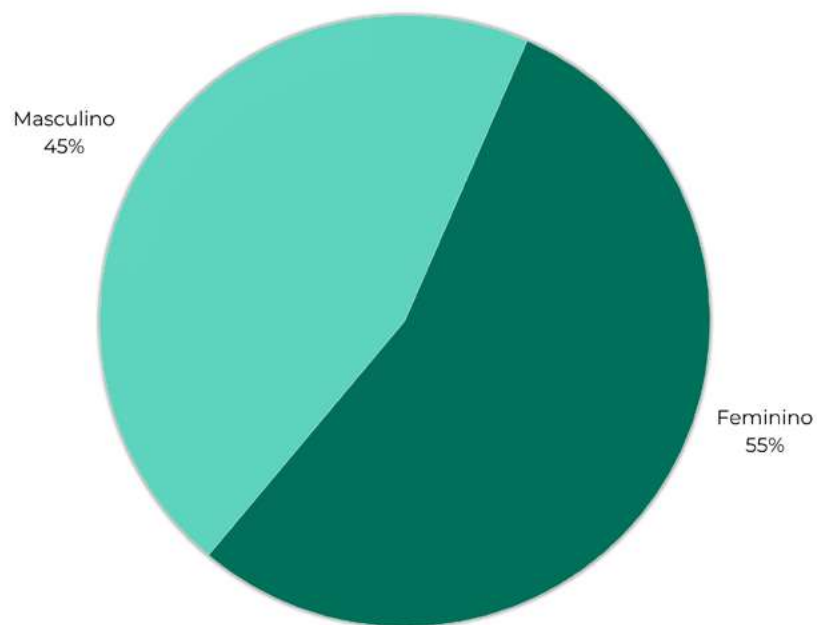

Fonte: UUNDC, 2022. Elaborado pela Divisão de Gestão de Informações e Conhecimento - DGIC.

Gráfico 6.9 – FAIXA ETÁRIA DOS ALUNOS - 2022

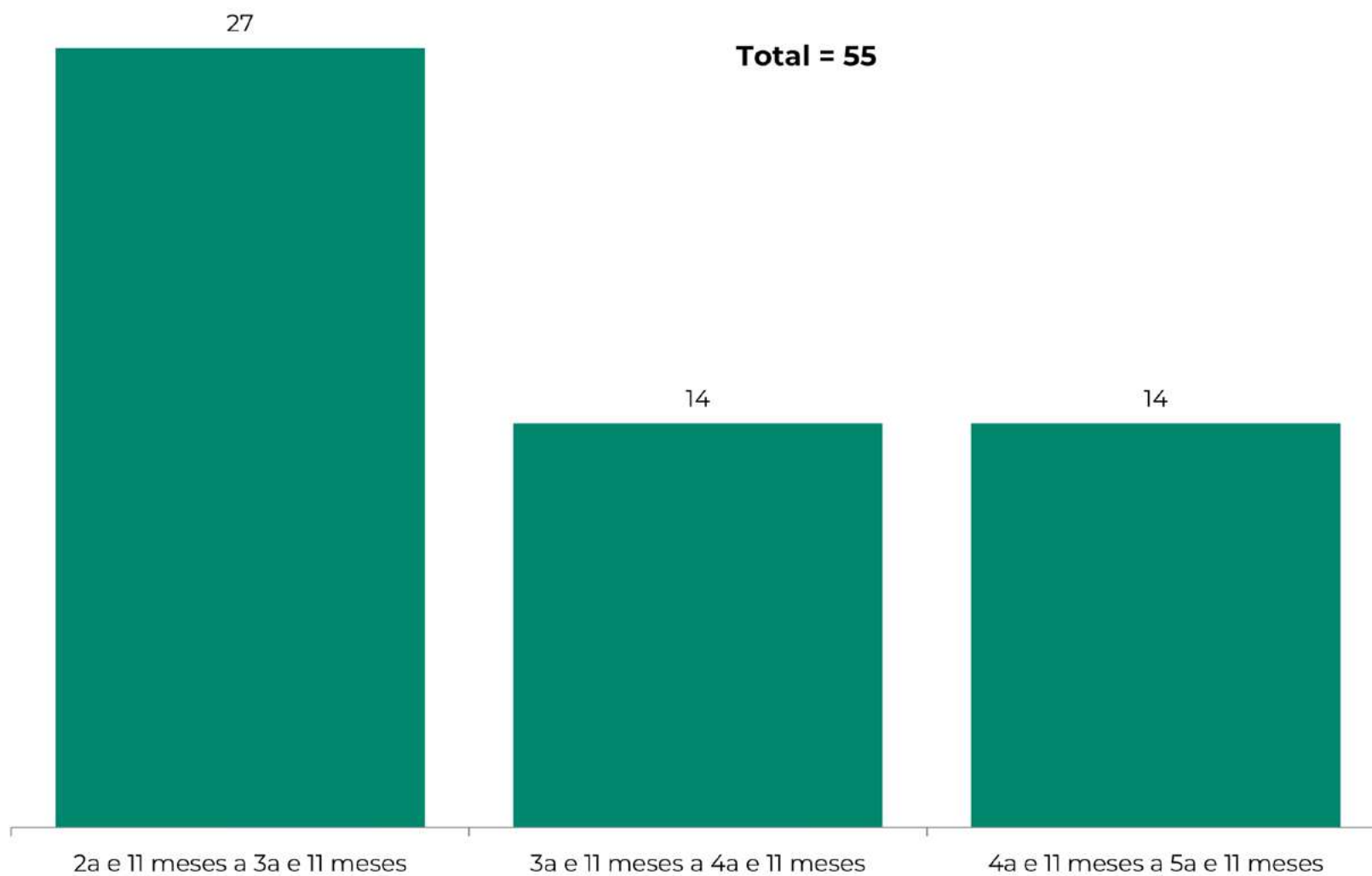

Fonte: UUNDC, 2022. Elaborado pela Divisão de Gestão de Informações e Conhecimento - DGIC.

Gráfico 6.10 – EVOLUÇÃO DO NÚMERO DE ALUNOS ATENDIDOS - 2010 A 2022

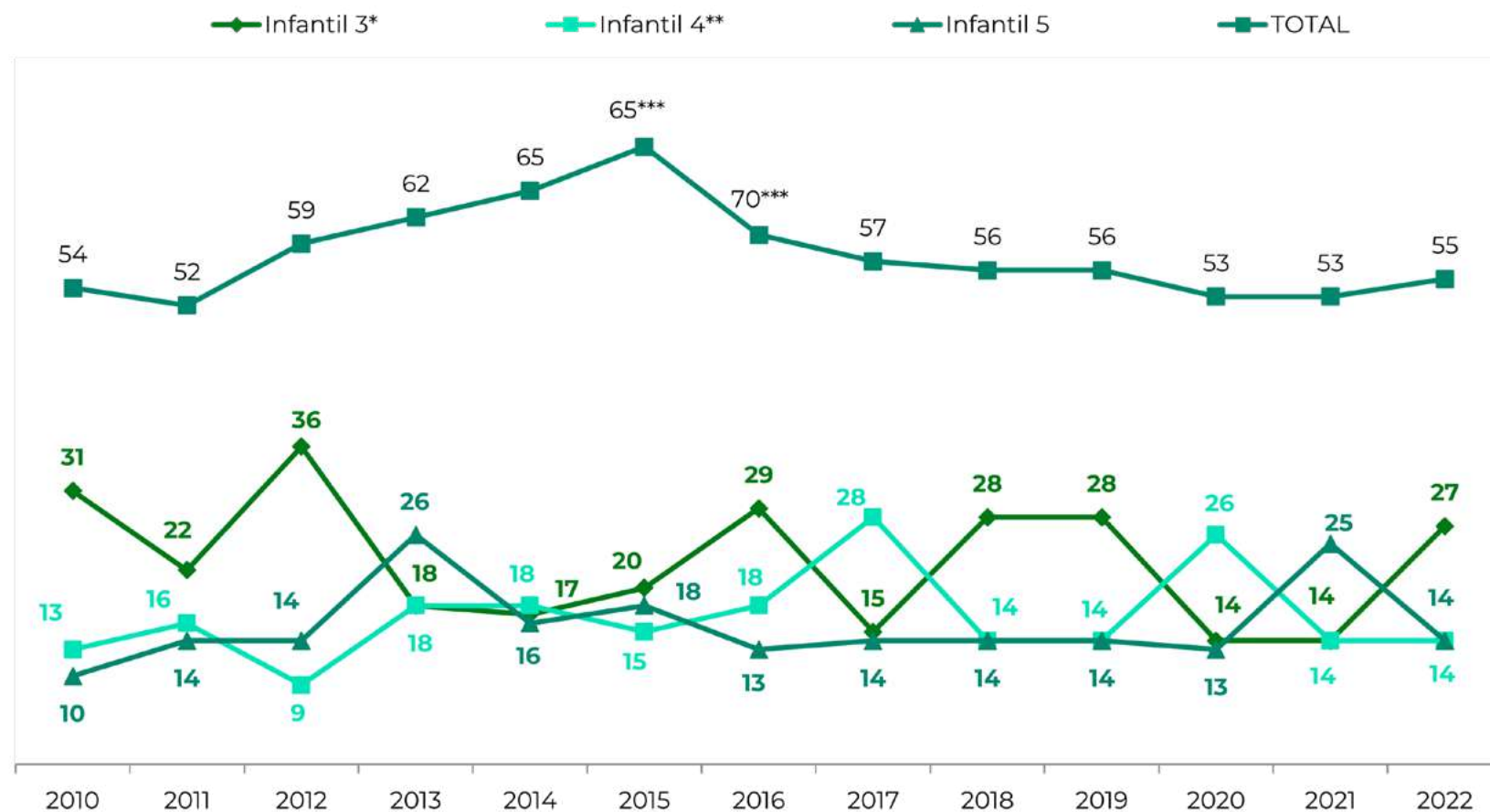

Fonte: UUNDC, 2022. Elaborado pela Divisão de Gestão de Informações e Conhecimento - DGIC.

(*) inclui alunos das turmas 3A e 3B.

(**) inclui alunos das turmas 4A e 4B a partir de 2017.

(***) inclui 14 alunos infantil 2 de 2014 e 17 de 2015.

Nota: Infantil 3: crianças de 3 anos e 11 meses, infantil 4: crianças 4 anos e 11 meses e infantil 5: crianças 5 anos e 11 meses.

Gráfico 6.11 – **ALUNOS POR COMUNIDADE INTERNA E EXTERNA NA UUNDC - 2022**

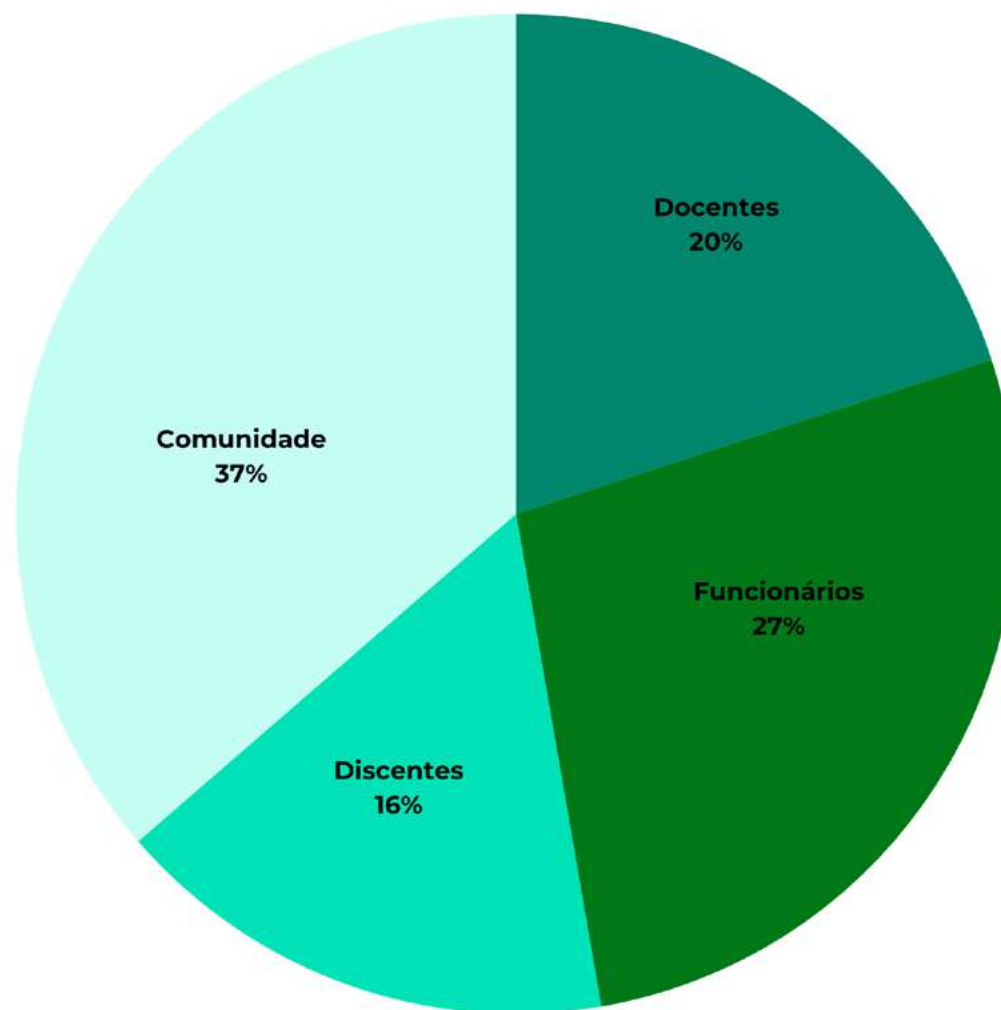

Fonte: UUNDC, 2022. Elaborado pela Divisão de Gestão de Informações e Conhecimento - DGIC.

Gráfico 6.12 – ALUNOS COM DEFICIÊNCIA* – 2016 A 2022

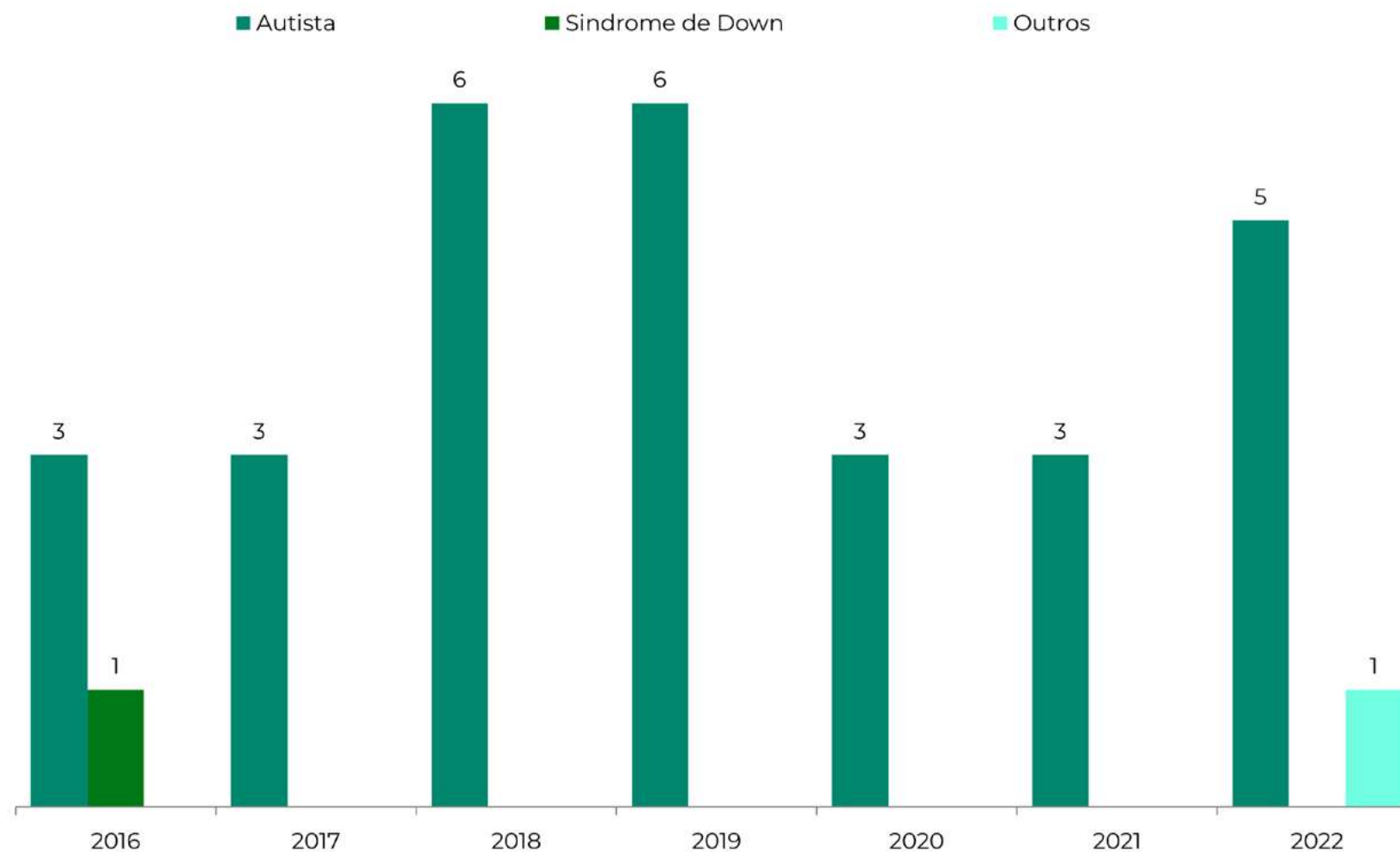

Fonte: UUNDC, 2022. Elaborado pela Divisão de Gestão de Informações e Conhecimento - DGIC.

(*) Crianças com deficiência, transtornos globais de desenvolvimento e altas habilidades – SUPERDOTAÇÃO.

Saiba Mais: www.uundc.ufc.br/

Tabela 6.17 – ATIVIDADES EXECUTADAS – SECRETARIA DE ACESSIBILIDADE UFC INCLUI - 2022

PROGRAMAS/PROJETOS	2022
ACESSIBILIDADE ATITUDINAL (Formação para inclusão)	
Curso de Noções Básicas de Acessibilidade e Inclusão para Atuação Docente na UFC (60h/a)	34 concludentes
Palestras e formações ministradas sobre temas relacionados à acessibilidade e à inclusão de pessoas com deficiência	22 eventos
ACESSIBILIDADE PEDAGÓGICA/LINGUÍSTICA	
Atendimento a comunidade surda pela equipe de Tradutores/Intérpretes de Libras (sendo estes: participação em reuniões, suporte linguístico, interpretações em atendimentos externos, atividades culturais, bancas examinadoras, eventos acadêmicos e processos seletivos etc.)	213 atividades/eventos
Atendimento a comunidade surda em sala de aula nos cursos de graduação e pós-graduação pela equipe de Tradutores/Intérpretes de Libras	3.616 h/a
Assessoramento pedagógico a coordenadores, professores de cursos e agentes de acessibilidade das unidades acadêmicas	48 assessoramentos
Visitas técnicas às unidades acadêmicas da UFC	24 visitas
Acompanhamento pedagógico aos estudantes com deficiência com reuniões e atendimentos pontuais aos próprios estudantes e/ou familiares	16 atendimentos
Apoio tecnológico a estudantes com deficiência (sendo estes: instalações de <i>softwares</i> acessíveis, atendimentos pontuais, gravações de provas em Libras, etc)	9 atendimentos
Produção e Edição de material didático acessível	33 produções/edições
Programa Institucional de Auxílio ao Estudante com Deficiência da Universidade Federal do Ceará - PAED/UFC (auxílio financeiro no valor de R\$ 1.100,00/mês).	4 estudantes beneficiados
Serviço de "delivery" de refeições do Restaurante Universitário para estudantes da UFC com deficiência	3 estudantes atendidos
Acompanhante para estudante com deficiência (pessoa de apoio para ajudar o estudante com deficiência a se deslocar com segurança nos campi da UFC)	8 estudantes atendidos
ACESSIBILIDADE COMUNICACIONAL	
Tradução e inserção de janela de Libras em vídeos e produtos da Coordenadoria de Comunicação Social e Marketing Institucional da UFC (VT's diversos, informativo CONEXÕES)	133 produções acessíveis
Tradução de documentos e comunicações oficiais para Libras	24 documentos

Fonte: Secretaria de Acessibilidade - UFC INCLUI, 2022.

Saiba Mais: <https://acessibilidade.ufc.br/pt/>

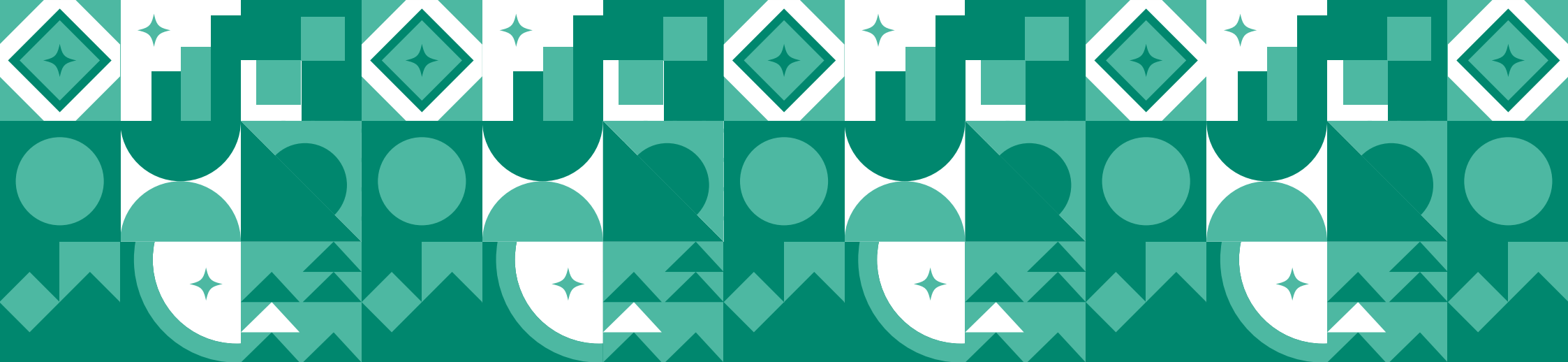

7. Gestão de Pessoas

1. Painéis BI de Gestão de Pessoas
2. Docentes e técnico-administrativos
3. Docentes
4. Técnico-administrativos
5. Capacitação e qualificação do servidor
6. Programa CULTURARTE
7. Programa Psicossocial

PAINÉIS BI DE GESTÃO DE PESSOAS

UNIVERSIDADE FEDERAL DO CEARÁ

PAINÉIS DE GESTÃO DE PESSOAS
PRÓ REITORIA GESTÃO DE PESSOAS - PROGEP

Índices do Levantamento de Governança

Dados de Pessoal

Transparência e Prestação de Contas

Para maiores informações:
<https://progep.ufc.br/> ou (85) 3366 7395

Relatório atualizado em 12/01/2023 14:17:37

Clique Aqui: <https://app.powerbi.com/view>

Tabela 7.1 – **DOCENTES E TÉCNICO - ADMINISTRATIVOS POR TIPOLOGIA DOS CARGOS - 2022**

Tipologias dos Cargos	Técnico-administrativos	Docentes	Total
Total Servidores de carreira em cargos efetivos¹	3.265	2.147	5.412
Servidores de carreira vinculada ao órgão ²	3.249	2.134	5.383
Servidores de carreira em exercício descentralizado ³	6	0	6
Servidores de carreira em exercício provisório ⁴	10	13	23
Servidores requisitados de outros órgãos e esferas ⁵	0	0	0
Servidores com contratos temporários⁶	1	128	129
Servidores sem vínculo com a administração pública⁷	3	3	6
Total Geral	3.269	2.278	5.547

Fonte: Assessoria/PROGEP/UFC, 2022.

(1) Servidores de carreiras, ainda que de outros órgãos e esferas, que efetivamente atuam na UFC.

(2) Servidores ocupantes de cargos efetivos de carreira conforme Lei nº 12.772/2012 e Lei nº 11.091/2005, com suas alterações normativas posteriores.

(3) Representados pelos 06 procuradores lotados na Procuradoria Geral da UFC e 01 servidor docente em colaboração técnica nesta universidade.

(4) Servidores originários de carreira de outro órgão que estejam em exercício provisório na UFC.

(5) Servidores que exercem atividades na UFC em razão de haverem sido requisitados conforme previsão do art. 93, inciso II, da Lei n.º 8.112/90.

(6) Servidores em regime de contrato temporário com a UFC, tomando-se como referência os termos da Lei n.º 8.745/93, com as modificações da Lei n.º 9.849/99 e Lei n.º 10.667/2003, bem como os contratados temporariamente conforme Portaria Interministerial nº 173/2017 do Ministério do Planejamento, Desenvolvimento e Gestão e do Ministério da Educação e Portaria nº 1.034/2017 do Ministério da Educação.

(7) Servidores que não têm vínculo com a UFC e que ocupam cargos em comissão.

Saiba Mais: <http://www.progep.ufc.br/>

Tabela 7.2 – ESTRUTURA DE CARGOS EM COMISSÃO EFETIVOS - 2022

Tipologias dos Cargos	Masculino	Feminino	Total
Cargos de Direção - CD	77	49	126
Servidores de carreira vinculada ao órgão ¹	71	47	118
Servidores de carreira em exercício descentralizado ²	1	1	2
Servidores de outros órgãos e esferas ³	0	0	0
Sem vínculo ⁴	2	1	3
Aposentados ⁵	3	0	3
Funções Gratificadas - FG	115	124	239
Servidores de carreira vinculada ao órgão ¹	113	124	237
Servidores de carreira em exercício descentralizado ²	2	0	2
Servidores de outros órgãos e esferas ³	0	0	0
Funções de coordenação de curso - FUC	111	57	168
Servidores de carreira vinculada ao órgão ¹	111	57	168
Servidores de outros órgãos e esferas ³	0	0	0
Total de cargos em comissão efetivos	303	230	533

Fonte: ASSESORIA/PROGEP/UFC, 2022.

1. Servidores ocupantes de cargos efetivos de carreira conforme Lei nº 12.772/2012 e Lei nº 11.091/2005, com suas alterações normativas posteriores, que ocupam cargos em comissão.
2. Representados por 04 procuradores que estão em cargos em comissão lotados na Procuradoria Geral da UFC.
3. Servidores que ocupam cargos em comissão na UFC, mas cujo cargo de origem está vinculado a outros órgãos e esferas.
4. Servidores que anteriormente ao exercício do cargo em comissão na UFC não mantinham vínculo de qualquer espécie com a administração pública.
5. Servidores aposentados da administração pública e que exercem cargo em comissão na UFC, que não possuem mais vínculo ativo com a administração pública.

Tabela 7.3 – DOCENTES ATIVOS - 2011 A 2022

DESCRIÇÃO	2011	2012	2013	2014	2015	2016	2017	2018	2019	2020	2021	2022
Docentes												
Efetivo ¹ (Magistério Superior)	1.865	1.883	1.984	1.877	1.932	2.015	2.020	2.055	2.102	2.089	2.093	2.071
Temporários - Substituto ² / Visitante ²	159	169	168	78	158	154	146	170	181	151	107	128
EBTT - Efetivos ¹	-	-	-	-	62	65	65	64	61	63	65	65
Outros ³	-	-	-	-	-	-	-	8	1	0	0	14
TOTAL	2.024	2.052	2.152	1.955	2.152	2.234	2.231	2.297	2.345	2.303	2.265	2.278

Fonte: Assessoria/PROGEP/UFC, 2022.

(1) Servidores Docentes ocupantes de cargos efetivos de carreira conforme Lei n.º 12.772/2012 (Docentes do Magistério Superior/ Titular-Livre e Docentes do Magistério do Ensino Básico, Técnico e Tecnológico -EBTT). Em 2021 está incluído 16 Servidores docentes do Magistério Superior originários de carreira de outro órgão que estejam em exercício provisório na UFC.

(2) Servidores Docentes em regime de contrato temporário com a UFC, tomando-se como referência os termos da Lei n.º 8.745/93, com as modificações da Lei n.º 9.849/99 e Lei n.º 10.667/2003. Em 2021 está incluído 4 professores substitutos EBTT's. Em 2021 está incluído 3 Docentes EBTT.

(3) Servidores Docentes em regime de contrato temporário com a UFC, tomando-se como referência os termos da Lei n.º 8.745/93, com as modificações da Lei n.º 9.849/99 e Lei n.º 10.667/2003.

Notas:

I) EBTT – Servidores Docentes de Carreira do Magistério do Ensino Básico, Técnico e Tecnológico, composta pelos cargos de provimento efetivo de Professor do Ensino Básico, Técnico e Tecnológico conforme Lei n.º 12.772/2012, Art. 1º inciso III.

II) O número total de professores em 2014, decresceu devido ao desmembramento do campus do Cariri, o que levou a UFC perder 193 professores efetivos.

Tabela 7.4 – DOCENTES ATIVOS ^{1,2,4} POR TITULAÇÃO, VÍNCULO E REGIME DE TRABALHO - 2011 A 2022

TIPO	2011	2012	2013	2014	2015	2016	2017	2018	2019	2020	2021	2022	
TITULAÇÃO	Graduação	99	87	109	63	90	83	76	111	95	83	78	77
	Aperfeiçoamento	1	1	1	-	-	-	-	-	-	-	-	-
	Especialização	87	70	63	38	40	36	77	50	45	39	31	23
	Mestrado	568	548	543	430	434	416	354	400	377	342	300	291
	Doutorado	1.269	1.346	1.436	1.424	1.526	1.634	1.659	1.736	1.828	1.839	1.856	1.887
	Total	2.024	2.052	2.152	1.955	2.090	2.169	2.166	2.297	2.345	2.303	2.265	2.278
VÍNCULO	Efetivo ¹ (Magistério Superior)	1.865	1.883	1.984	1.877	1.932	2.015	2.020	2.055	2.102	2.089	2.093	2.071
	EBTT ^{1,4} (Efetivo)	-	-	-	-	-	-	-	64	61	63	65	65
	Substituto ²	155	158	148	61	145	133	126	157	145	114	96	91
	Visitante ²	4	11	20	17	13	21	20	12	36	37	11	37
	Outros ³	-	-	-	-	-	-	-	9*	1	0	0	14
	Total	2.024	2.052	2.152	1.955	2.090	2.169	2.166	2.297	2.345	2.303	2.265	2.278
REGIME	20 horas	185	181	187	130	172	184	176	171	178	156	154	150
	40 horas	255	256	251	178	221	225	211	259	240	227	206	198
	Dedicação Exclusiva	1.584	1.615	1.714	1.647	1.697	1.760	1.779	1.867	1.927	1.920	1.905	1.930
	Total	2.024	2.052	2.152	1.955	2.090	2.169	2.166	2.297	2.345	2.303	2.265	2.278

Fonte: Assessoria/PROGEP/UFC, 2022.

(1) Servidores Docentes ocupantes de cargos efetivos de carreira conforme Lei nº 12.772/2012 (Docentes do Magistério Superior/ Titular-Livre e Docentes do Magistério do Ensino Básico, Técnico e Tecnológico -EBTT).

(2) Servidores Docentes em regime de contrato temporário com a UFC, tomando-se como referência os termos da Lei n.º 8.745/93, com as modificações da Lei n.º 9.849/99 e Lei n.º 10.667/2003.

(3) Servidores Docentes em regime de contrato temporário com a UFC, tomando-se como referência os termos da Lei n.º 8.745/93, com as modificações da Lei n.º 9.849/99 e Lei n.º 10.667/2003.

(4) A partir de 2018 foi incluído os professores EBTT1 na tabela 7.3.

(*) 01 servidor docente em exercício descentralizado (colaboração técnica) nesta universidade; e 08 servidores docentes originários de carreira de outro órgão que estejam em exercício provisório na UFC.

Nota. O número total de professores em 2014 decresceu devido ao desmembramento do campus do Cariri, o que levou a UFC perder 193 professores efetivos.

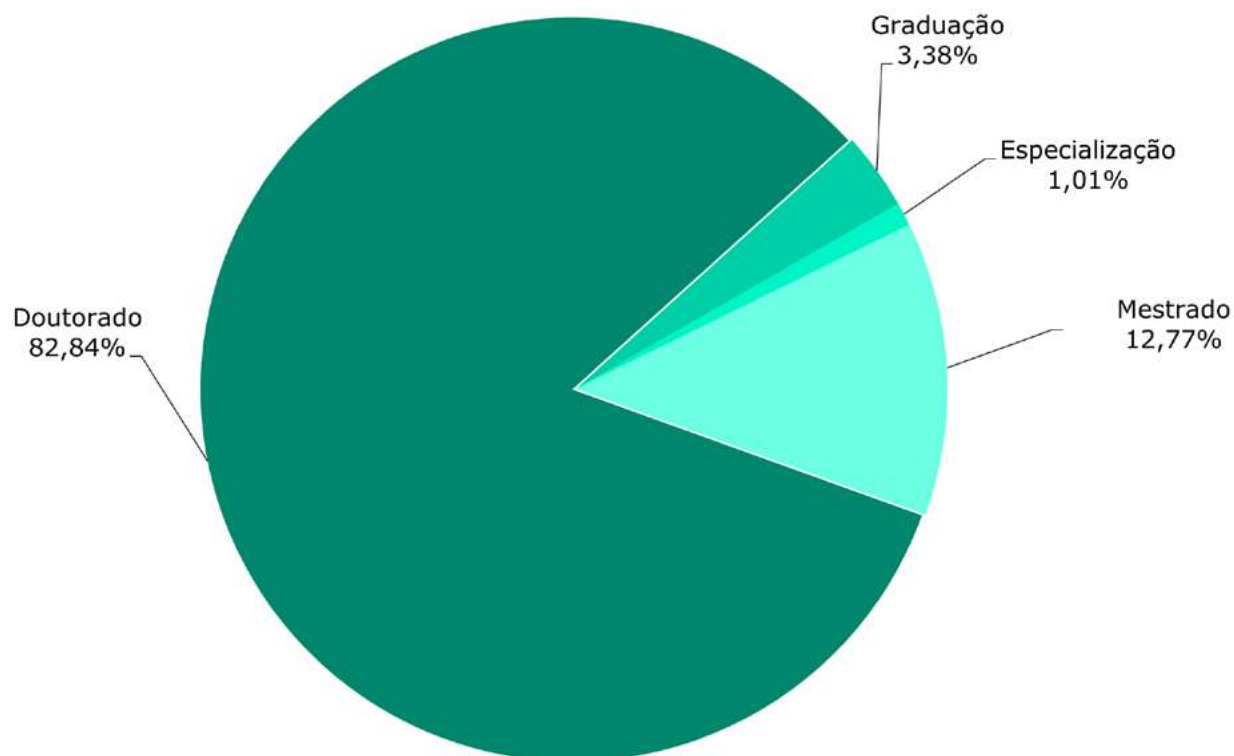
Gráfico 7.1 – DISTRIBUIÇÃO PERCENTUAL DOS DOCENTES ATIVOS¹ - TITULAÇÃO – 2022**Total = 2.278**

Fonte: PROGEP, 2022. Elaborado pela Divisão de Gestão de Informações e Conhecimento - DGIC.

(1) Servidores Docentes em cargos efetivos e com contratos temporários, conforme leis 12.772/2012 e 8.745/93, com suas respectivas atualizações, bem como docente em colaboração técnica nesta universidade e originários de carreira de outro órgão que estejam em exercício provisório na UFC.

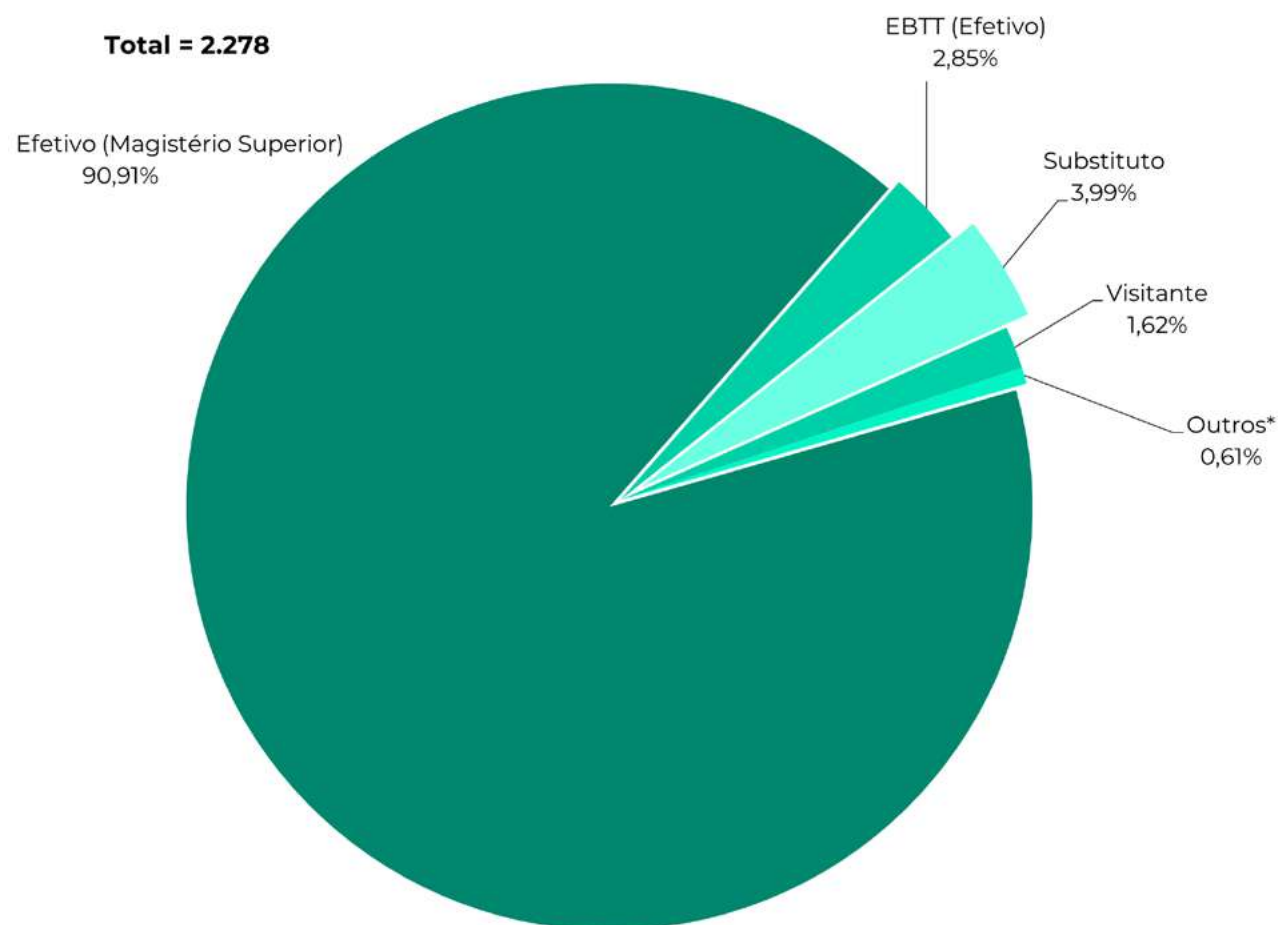
Gráfico 7.2 – DISTRIBUIÇÃO PERCENTUAL DOS DOCENTES ATIVOS¹ – VÍNCULO EMPREGATÍCIO – 2022

Fonte: PROGEP, 2022. Elaborado pela Divisão de Gestão de Informações e Conhecimento - DGIC.

(1) Servidores Docentes em cargos efetivos e com contratos temporários, conforme leis 12.772/2012 e 8.745/93, com suas respectivas atualizações, bem como docente em colaboração técnica nesta universidade e originários de carreira de outro órgão que estejam em exercício provisório na UFC.

(*) 01 servidor docente em exercício descentralizado (colaboração técnica) nesta universidade; e 08 servidores docentes originários de carreira de outro órgão que estejam em exercício provisório na UFC.

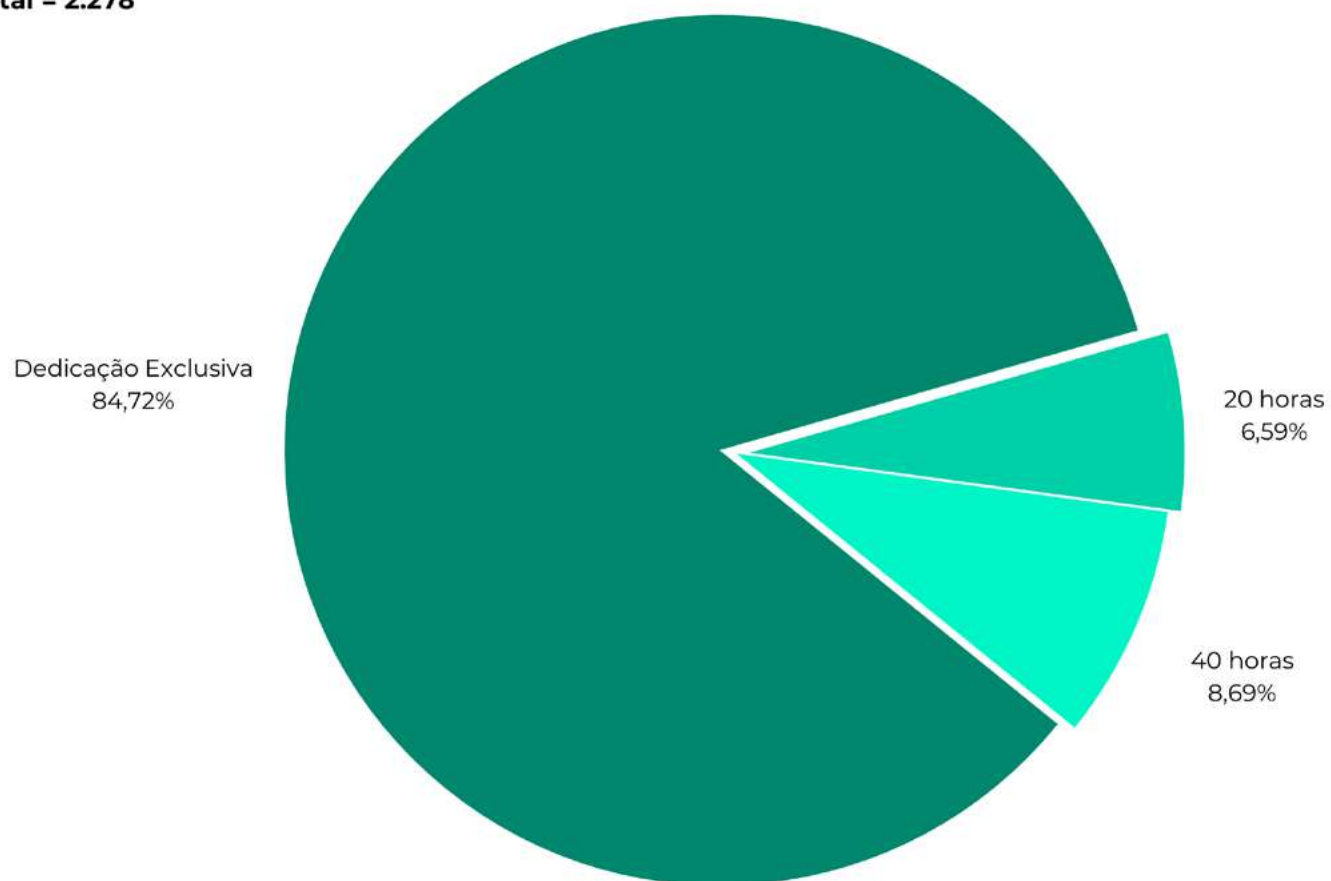
Gráfico 7.3 – **DISTRIBUIÇÃO PERCENTUAL DOS DOCENTES ATIVOS¹ - REGIME DE TRABALHO - 2022****Total = 2.278**

Fonte: PROGEP, 2022. Elaborado pela Divisão de Gestão de Informações e Conhecimento - DGIC.

(1) Servidores Docentes em cargos efetivos e com contratos temporários, conforme leis 12.772/2012 e 8.745/93, com suas respectivas atualizações, bem como docente em colaboração técnica nesta universidade e originários de carreira de outro órgão que estejam em exercício provisório na UFC.

Tabela 7.5 – DOCENTES ATIVOS¹ POR UNIDADES E TITULAÇÃO – 2022

UNIDADE/CAMPUS	TITULAÇÃO				TOTAL
	GRADUAÇÃO	ESPECIALIZAÇÃO	MESTRADO	DOCTORADO	
Campus de Itapajé	0	0	0	10	10
Campus de Crateús	3	0	29	20	52
Campus de Russas	3	0	12	37	52
Campus de Quixadá	0	0	13	49	62
Campus de Sobral	20	8	56	129	213
Centro de Ciências	1	1	5	292	299
Centro de Ciências Agrárias	0	0	3	132	135
Centro de Humanidades	7	1	27	188	223
Centro de Tecnologia	7	1	12	218	238
FFOE	2	1	7	120	130
FEAACS	3	1	28	102	134
Faculdade de Direito	1	0	7	47	55
Faculdade de Educação	1	0	3	65	69
Faculdade de Medicina	4	1	25	231	261
Instituto de Ciências do Mar - LABOMAR	1	0	0	31	32
Instituto de Cultura e Arte	12	1	26	95	134
Instituto de Educação Física e Esportes	0	0	0	29	29
Instituto Universidade Virtual	1	0	10	29	40
Funções Administrativas ²	2	1	3	37	43
EBTT - Casas de Cultura Estrangeira	9	7	25	26	67
TOTAL	77	23	291	1.887	2.278

Fonte: Assessoria/PROGEP/UFC, 2022.

(1) Servidores Docentes em cargos efetivos e com contratos temporários, conforme leis 12.772/2012 e 8.745/93, com suas respectivas atualizações, bem como docente em colaboração técnica nesta universidade e originários de carreira de outro órgão que estejam em exercício provisório na UFC.

(2) Professor de unidades diversas que ocupam funções de gestão.

Tabela 7.6 – DOCENTES ATIVOS* POR CLASSE E REGIME DE TRABALHO - 2022

UNIDADES/CAMPUS	CLASSE	REGIME			
		DE ⁽¹⁾	40H	20H	TOTAL
Centro de Ciências	Titular	87	-	-	87
	Associado	105	-	-	105
	Adjunto	77	-	1	78
	Adjunto A	13	-	-	13
	Assistente	-	-	-	-
	Assistente A	-	-	-	-
	Auxiliar	8	8	-	16
TOTAL		290	8	1	299
Centro de Ciências Agrárias	Titular	33	-	-	33
	Associado	39	-	-	39
	Adjunto	51	-	-	51
	Adjunto A	3	-	-	3
	Assistente	-	-	-	-
	Assistente A	-	-	-	-
	Auxiliar	5	2	2	9
TOTAL		131	2	2	135
Centro de Humanidades	Titular	27	-	-	27
	Associado	86	-	-	86
	Adjunto	75	-	-	75
	Adjunto A	3	-	-	3
	Assistente	17	-	-	17
	Assistente A	2	-	-	2
	Auxiliar	3	6	4	13
TOTAL		213	6	4	223

Fonte: Assessoria/PROGEP/UFC, 2022.

(*) Servidores Docentes em cargos efetivos e com contratos temporários, conforme leis 12.772/2012 e 8.745/93, com suas respectivas atualizações, bem como docente em colaboração técnica nesta universidade e originários de carreira de outro órgão que estejam em exercício provisório na UFC.

Nota: DE⁽¹⁾ - Dedicção exclusiva.

Tabela 7.6 – DOCENTES ATIVOS* POR CLASSE E REGIME DE TRABALHO - 2022

UNIDADES/CAMPUS	CLASSE	REGIME			
		DE ⁽¹⁾	40H	20H	TOTAL
Centro de Tecnologia	Titular	43	-	-	43
	Associado	96	1	-	97
	Adjunto	60	-	-	60
	Adjunto A	12	-	-	12
	Assistente	5	-	-	5
	Assistente A	1	-	-	1
	Auxiliar	14	4	2	20
	TOTAL		231	5	2
Faculdade de Direito	Titular	1	1	2	4
	Associado	7	9	7	23
	Adjunto	10	4	4	18
	Adjunto A	2	1	-	3
	Assistente	-	1	1	2
	Assistente A	-	-	-	-
	Auxiliar	1	-	4	5
	TOTAL		21	16	18
Faculdade de Educação	Titular	13	-	-	13
	Associado	24	1	-	25
	Adjunto	20	1	1	22
	Adjunto A	6	-	-	6
	Assistente	-	-	-	-
	Assistente A	-	-	-	-
	Auxiliar	-	3	-	3
	TOTAL		63	5	1

Fonte: Assessoria/PROGEP/UFC, 2022.

(*) Servidores Docentes em cargos efetivos e com contratos temporários, conforme leis 12.772/2012 e 8.745/93, com suas respectivas atualizações, bem como docente em colaboração técnica nesta universidade e originários de carreira de outro órgão que estejam em exercício provisório na UFC.

Nota: DE⁽¹⁾ - Dedicção exclusiva.

Tabela 7.6 – DOCENTES ATIVOS* POR CLASSE E REGIME DE TRABALHO - 2022

UNIDADES/CAMPUS	CLASSE	REGIME			
		DE ⁽¹⁾	40H	20H	TOTAL
Faculdade de Economia, Administração, Atuária, Contabilidade e Secretariado	Titular	20	-	-	20
	Associado	34	1	-	35
	Adjunto	48	-	5	53
	Adjunto A	5	-	-	5
	Assistente	4	-	1	5
	Assistente A	1	-	-	1
	Auxiliar	1	4	10	15
TOTAL		113	5	16	134
Faculdade de Farmácia, Odontologia e Enfermagem	Titular	31	-	-	31
	Associado	40	4	-	44
	Adjunto	42	3	-	45
	Adjunto A	4	-	-	4
	Assistente	3	-	-	3
	Assistente A	1	-	-	1
	Auxiliar	-	2	-	2
TOTAL		121	9	-	130
Faculdade de Medicina	Titular	31	13	1	45
	Associado	37	21	8	66
	Adjunto	52	30	23	105
	Adjunto A	9	7	5	21
	Assistente	2	9	3	14
	Assistente A	-	-	3	3
	Auxiliar	3	1	3	7
TOTAL		134	81	46	261

Fonte: Assessoria/PROGEP/UFC, 2022.

(*) Servidores Docentes em cargos efetivos e com contratos temporários, conforme leis 12.772/2012 e 8.745/93, com suas respectivas atualizações, bem como docente em colaboração técnica nesta universidade e originários de carreira de outro órgão que estejam em exercício provisório na UFC.

Nota: DE⁽¹⁾ - Dedicção exclusiva.

Tabela 7.6 – DOCENTES ATIVOS* POR CLASSE E REGIME DE TRABALHO - 2022

UNIDADES/CAMPUS	CLASSE	REGIME			
		DE ⁽¹⁾	40H	20H	TOTAL
Instituto de Ciências do Mar - LABOMAR	Titular	3	-	-	3
	Associado	14	-	-	14
	Adjunto	8	-	-	8
	Adjunto A	2	-	-	2
	Assistente	-	-	-	-
	Assistente A	-	-	1	1
	Auxiliar	3	1	-	4
TOTAL		30	1	1	32
Instituto de Cultura e Arte	Titular	7	-	-	7
	Associado	41	-	-	41
	Adjunto	47	-	1	48
	Adjunto A	2	-	-	2
	Assistente	19	-	-	19
	Assistente A	2	-	-	2
	Auxiliar	3	9	3	15
TOTAL		121	9	4	134
Instituto de Educação Física e Esportes	Titular	1	-	-	1
	Associado	8	-	-	8
	Adjunto	16	-	-	16
	Adjunto A	3	-	-	3
	Assistente	-	-	-	-
	Assistente A	-	-	-	-
	Auxiliar	-	1	-	1
TOTAL		28	1	-	29

Fonte: Assessoria/PROGEP/UFC, 2022.

(*) Servidores Docentes em cargos efetivos e com contratos temporários, conforme leis 12.772/2012 e 8.745/93, com suas respectivas atualizações, bem como docente em colaboração técnica nesta universidade e originários de carreira de outro órgão que estejam em exercício provisório na UFC.

Nota: DE⁽¹⁾ - Dedicção exclusiva.

Tabela 7.6 – DOCENTES ATIVOS* POR CLASSE E REGIME DE TRABALHO - 2022

UNIDADES/CAMPUS	CLASSE	REGIME			
		DE ⁽¹⁾	40H	20H	TOTAL
Instituto Universidade Virtual	Titular	2	-	-	2
	Associado	12	-	-	12
	Adjunto	23	-	-	23
	Adjunto A	-	1	-	1
	Assistente	1	-	-	1
	Assistente A	-	-	-	-
	Auxiliar	-	1	-	1
TOTAL		38	2	-	40
Campus de Crateús	Titular	-	-	-	-
	Associado	-	-	-	-
	Adjunto	21	-	-	21
	Adjunto A	-	-	-	-
	Assistente	21	-	-	21
	Assistente A	4	-	-	4
	Auxiliar	-	6	-	6
TOTAL		46	6	-	52
Campus de Itapajé	Titular	-	-	-	-
	Associado	-	-	-	-
	Adjunto	-	-	-	-
	Adjunto A	10	-	-	10
	Assistente	-	-	-	-
	Assistente A	-	-	-	-
	Auxiliar	-	-	-	-
TOTAL		10	-	-	10

Fonte: Assessoria/PROGEP/UFC, 2022.

(*) Servidores Docentes em cargos efetivos e com contratos temporários, conforme leis 12.772/2012 e 8.745/93, com suas respectivas atualizações, bem como docente em colaboração técnica nesta universidade e originários de carreira de outro órgão que estejam em exercício provisório na UFC.

Nota: DE⁽¹⁾ - Dedicção exclusiva.

Tabela 7.6 – DOCENTES ATIVOS* POR CLASSE E REGIME DE TRABALHO - 2022

UNIDADES/CAMPUS	CLASSE	REGIME			
		DE ⁽¹⁾	40H	20H	TOTAL
Campus de Quixadá	Titular	-	-	-	-
	Associado	8	-	-	8
	Adjunto	43	1	-	44
	Adjunto A	-	-	-	-
	Assistente	7	-	-	7
	Assistente A	-	-	-	-
	Auxiliar	2	1	-	3
TOTAL		60	2	-	62
Campus de Russas	Titular	-	1	-	1
	Associado	2	-	-	2
	Adjunto	31	-	-	31
	Adjunto A	4	-	-	4
	Assistente	9	-	-	9
	Assistente A	1	-	-	1
	Auxiliar	-	4	-	4
TOTAL		47	5	-	52
Campus de Sobral	Titular	3	1	-	4
	Associado	34	2	-	36
	Adjunto	65	12	4	81
	Adjunto A	9	-	-	9
	Assistente	15	3	9	27
	Assistente A	3	1	6	10
	Auxiliar	1	11	34	46
TOTAL		130	30	53	213

Fonte: Assessoria/PROGEP/UFC, 2022.

(*) Servidores Docentes em cargos efetivos e com contratos temporários, conforme leis 12.772/2012 e 8.745/93, com suas respectivas atualizações, bem como docente em colaboração técnica nesta universidade e originários de carreira de outro órgão que estejam em exercício provisório na UFC.

Nota: DE⁽¹⁾ - Dedicção exclusiva.

Tabela 7.6 – DOCENTES ATIVOS* POR CLASSE E REGIME DE TRABALHO - 2022

UNIDADES/CAMPUS	CLASSE	REGIME			
		DE ⁽¹⁾	40H	20H	TOTAL
Funções administrativas ²	Titular	12	1	-	13
	Associado	12	-	-	12
	Adjunto	15	1	-	16
	Adjunto A	-	-	-	-
	Assistente	1	1	-	2
	Assistente A	-	-	-	-
	Auxiliar	-	-	-	-
TOTAL		40	3	-	43
Docentes EBTT	Titular	6	-	-	6
	D IV	24	-	-	24
	D III	23	-	1	24
	D II	-	-	1	1
	D I	10	2	-	12
TOTAL		63	2	2	67
TOTAL GERAL		1.930	198	150	2.278

Fonte: Assessoria/PROGEP/UFC, 2022.

(*) Servidores Docentes em cargos efetivos e com contratos temporários, conforme leis 12.772/2012 e 8.745/93, com suas respectivas atualizações, bem como docente em colaboração técnica nesta universidade e originários de carreira de outro órgão que estejam em exercício provisório na UFC.

(2) Professor de unidades diversas que ocupam funções de gestão.

Nota: DE⁽¹⁾ - Dedicção exclusiva.

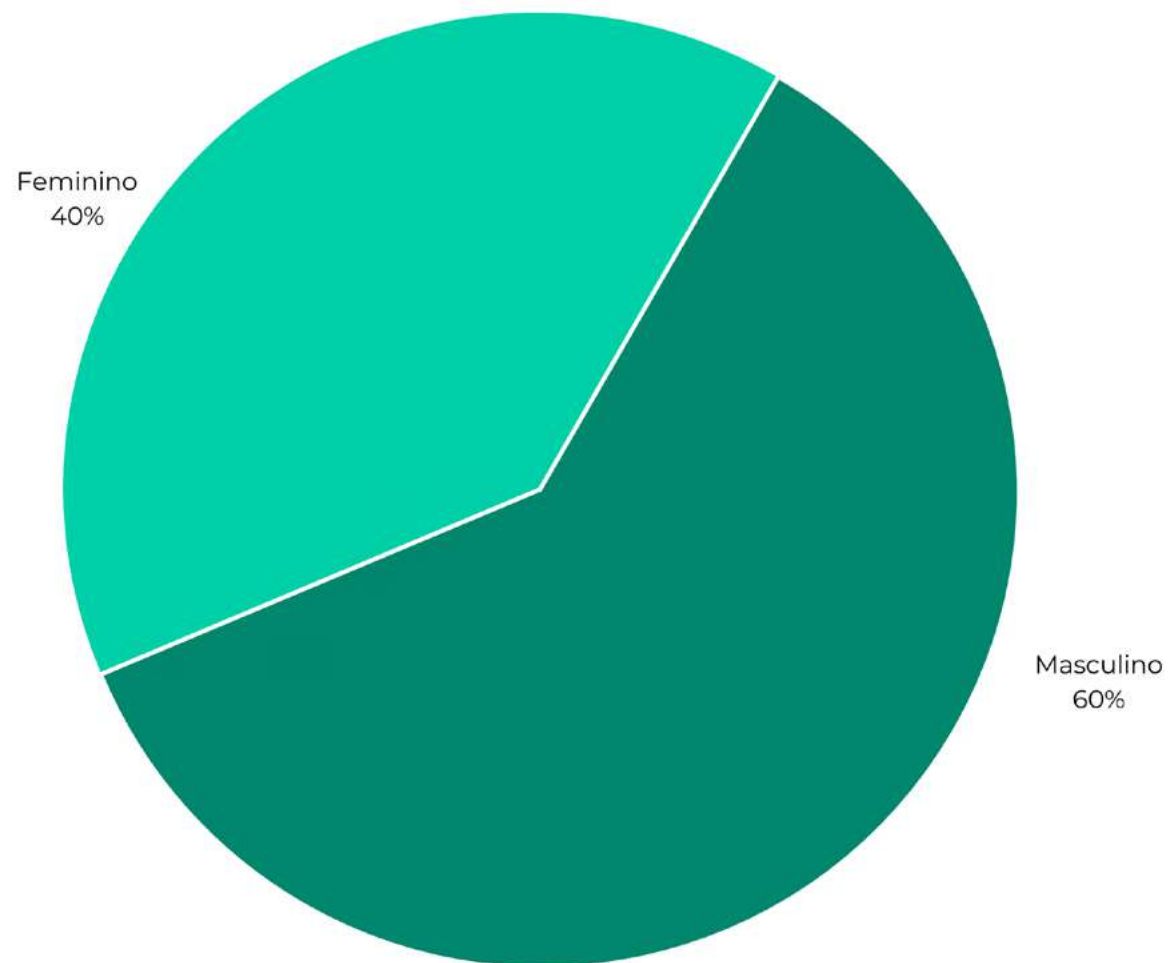
Gráfico 7.4 – **DOCENTES ATIVOS¹ POR SEXO EM 2022**

Fonte: PROGEP, 2022. Elaborado pela Divisão de Gestão de Informações e Conhecimento - DGIC.

(1) Servidores Docentes em cargos efetivos e com contratos temporários, conforme leis 12.772/2012 e 8.745/93, com suas respectivas atualizações, bem como docente em colaboração técnica nesta universidade e originários de carreira de outro órgão que estejam em exercício provisório na UFC.

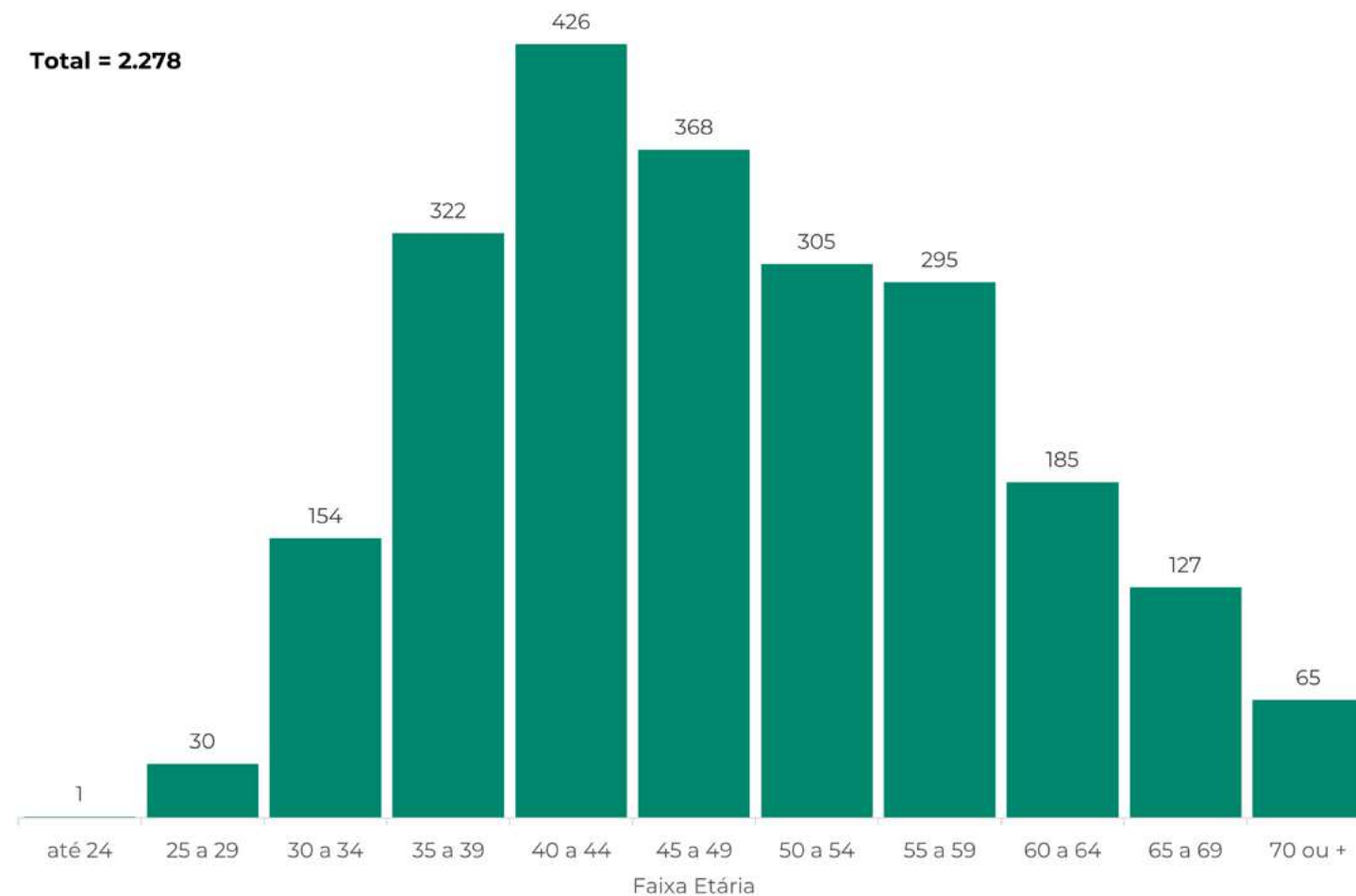
Gráfico 7.5 - DOCENTES ATIVOS¹ POR FAIXA ETÁRIA EM 2022

Fonte: PROGEP, 2022. Elaborado pela Divisão de Gestão de Informações e Conhecimento - DGIC.

(1) Servidores Docentes em cargos efetivos e com contratos temporários, conforme leis 12.772/2012 e 8.745/93, com suas respectivas atualizações, bem como docente em colaboração técnica nesta universidade e originários de carreira de outro órgão que estejam em exercício provisório na UFC.

Gráfico 7.6 – DOCENTES SUBSTITUTOS E VISITANTES – 2022

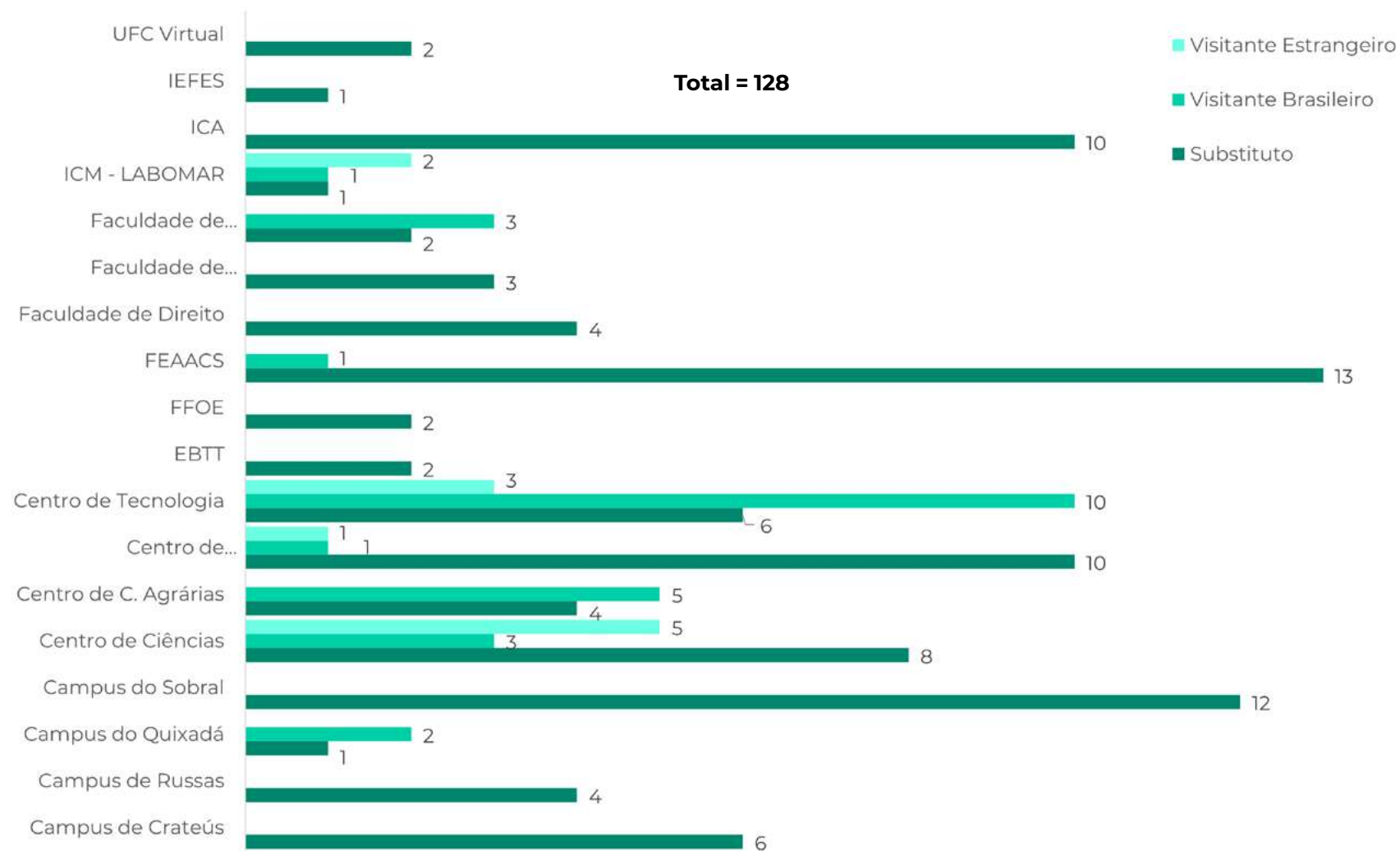

Fonte: PROGEP, 2022. Elaborado pela Divisão de Gestão de Informações e Conhecimento - DGIC.

Nota: 1. Professor Visitante é contratado conforme Art. 2º, inciso X da Lei nº 8.745/93.

TÉCNICO – ADMINISTRATIVOS

Tabela 7.7 – TÉCNICO-ADMINISTRATIVOS ATIVOS¹ – 2010 A 2022

DESCRIÇÃO	2010	2011	2012	2013	2014	2015	2016	2017	2018	2019	2020	2021	2022
Titulação													
Ensino Fundamental ²	321	288	266	240	219	182	182	157	141	124	114	108	86
Ensino Médio ou Técnico	1.141	1.128	1.082	1.011	996	838	845	836	584	604	593	522	427
Graduação - Superior	670	677	656	706	791	928	977	979	1.005	1.009	972	900	845
Especialização	944	1.009	1.056	1.022	978	946	934	900	960	937	948	971	1.013
Mestrado	264	292	317	341	361	410	428	435	582	584	590	617	691
Doutorado	68	72	81	87	94	112	105	113	148	144	153	185	207
TOTAL	3.408	3.466	3.458	3.407	3.439	3.416	3.471	3.420	3.420	3.402	3.370	3.303	3.269

Fonte: Assessoria/PROGEP/UFC, 2022.

(1) Toda a força de trabalho de Técnico-Administrativos da UFC idem (1) a (7) da Tabela 7.1.

(2) Incluído Técnico - Administrativos com fundamental incompleto.

Gráfico 7.7 – **TÉCNICO-ADMINISTRATIVOS ATIVOS¹ POR SEXO – 2022**

Total = 3.269

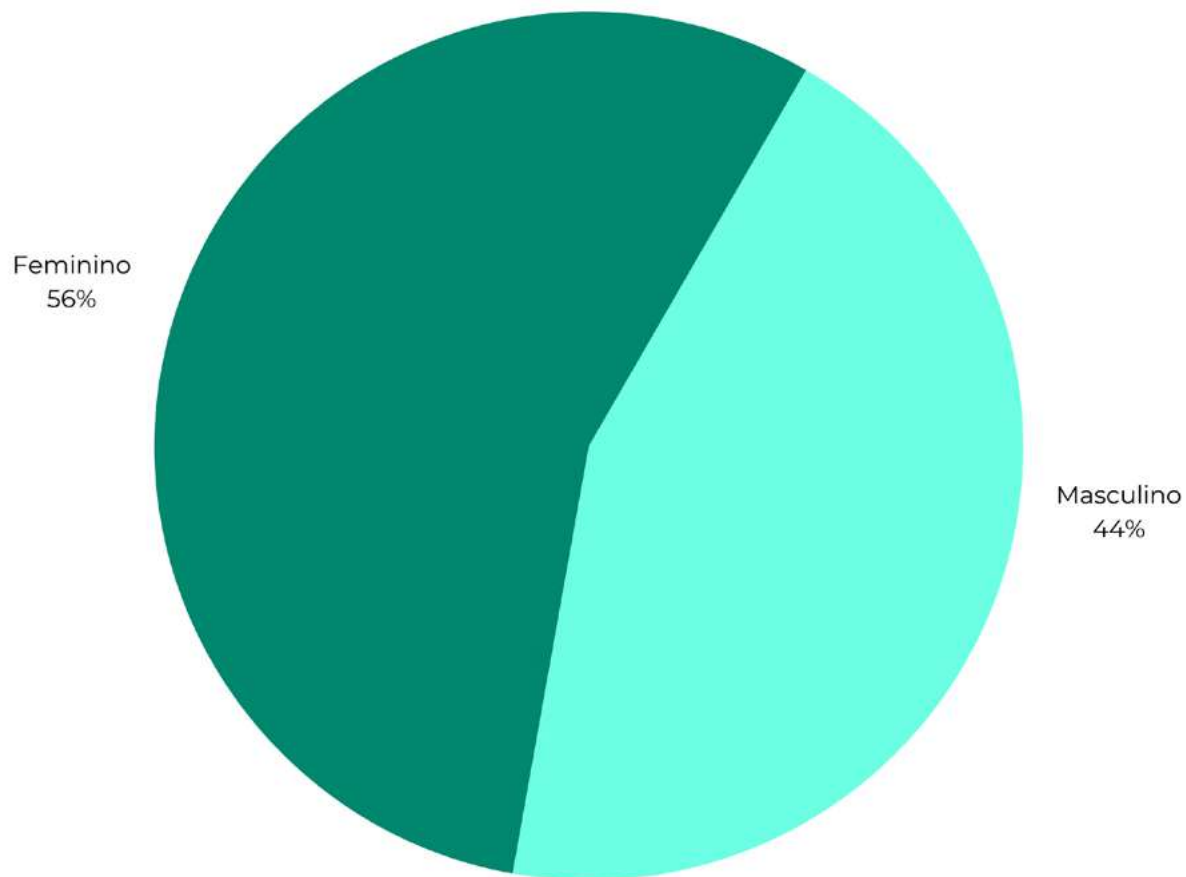

Fonte: PROGEP, 2022. Elaborado pela Divisão de Gestão de Informações e Conhecimento - DGIC.

(1) Toda a força de trabalho de Técnico-Administrativos da UFC idem (1) a (7) da Tabela 7.1.

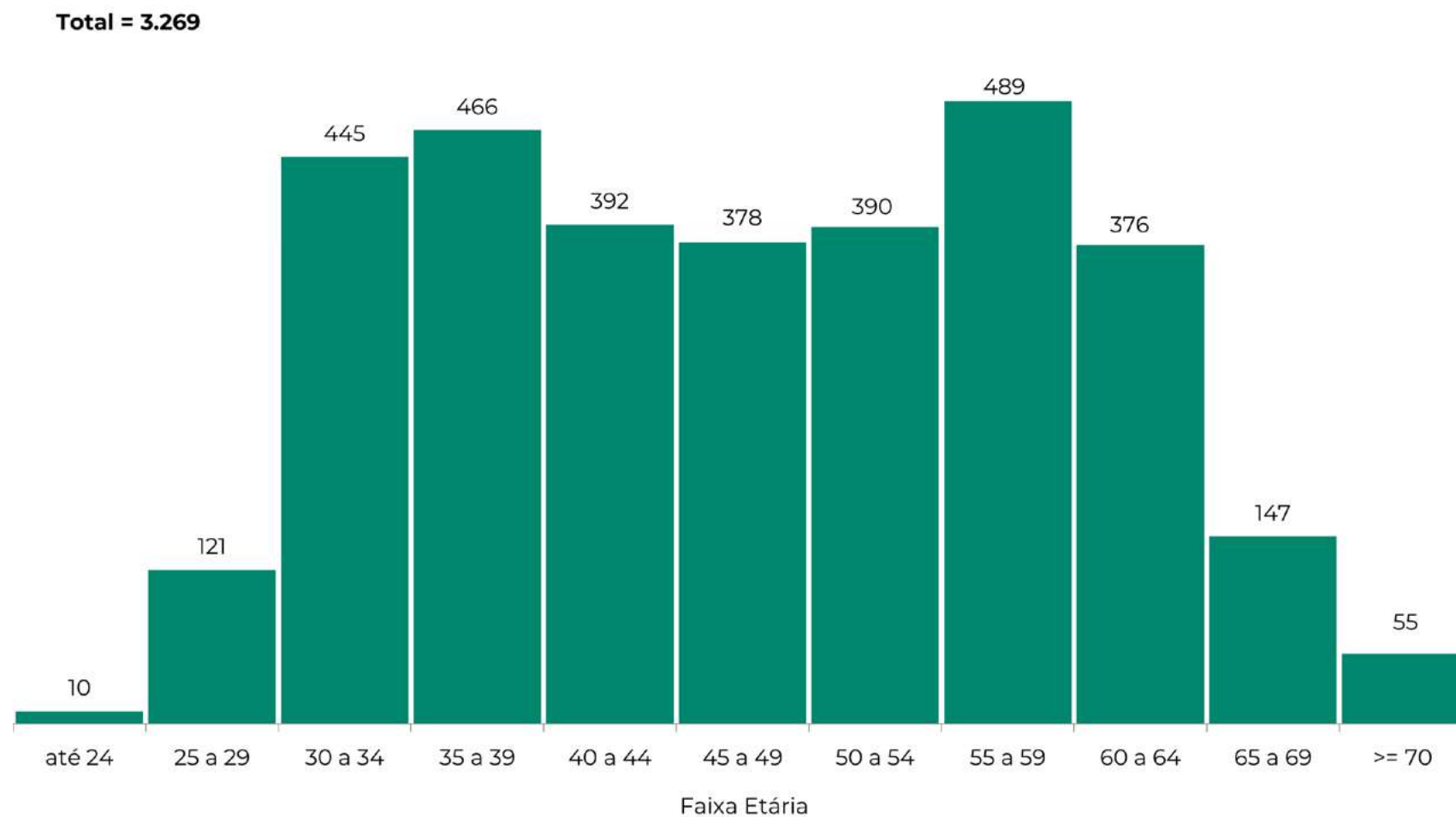
Gráfico 7.8 – TÉCNICO-ADMINISTRATIVOS ATIVOS¹ POR FAIXA ETÁRIA - 2022

Fonte: PROGEP, 2022. Elaborado pela Divisão de Gestão de Informações e Conhecimento - DGIC.

(1) Toda a força de trabalho de Técnico-Administrativos da UFC idem (1) a (7) da Tabela 7.1.

Tabela 7.8 – DISTRIBUIÇÃO DOS TÉCNICO-ADMINISTRATIVOS POR UNIDADES E NÍVEL - 2022

UNIDADE	NÍVEL DE CLASSIFICAÇÃO E NÍVEL DE CAPACITAÇÃO																				TOTAL
	A				B				C				D				E				
	I	II	III	IV	I	II	III	IV	I	II	III	IV	I	II	III	IV	I	II	III	IV	
BIBLIOTECA UNIVERSITÁRIA	0	0	0	1	0	0	0	0	0	0	4	16	4	2	5	18	4	5	8	44	111
CAMPUS DA UFC DE CRATEÚS	0	0	0	0	0	0	0	0	0	0	0	0	8	2	6	7	3	3	4	4	37
CAMPUS DA UFC DE ITAJAJÉ	0	0	0	0	0	0	0	0	0	0	0	0	2	0	0	0	4	0	0	0	6
CAMPUS DA UFC DE RUSSAS	0	0	0	0	0	0	0	0	0	0	0	0	7	0	3	24	1	1	8	8	52
CAMPUS DA UFC EM QUIXADÁ/DIRETORIA	0	0	0	0	0	0	0	0	0	0	0	0	0	0	1	15	0	2	2	9	29
CAMPUS DA UFC EM SOBRAL/DIRETORIA	0	0	0	0	0	0	0	1	0	0	0	3	5	6	13	32	4	0	1	11	76
CENTRAL ANALÍTICA	0	0	0	0	0	0	0	0	0	0	0	0	2	0	1	0	0	0	0	0	3
CENTRO DE CIÊNCIAS	0	0	0	6	0	0	1	3	1	1	0	13	8	9	13	62	1	2	4	10	134
CENTRO DE CIÊNCIAS AGRÁRIAS	0	0	1	3	2	1	1	32	1	0	1	10	7	5	10	42	1	4	3	22	146
CENTRO DE HUMANIDADES	0	0	0	2	0	0	0	1	0	0	1	9	3	3	6	30	0	3	1	10	69
CENTRO DE TECNOLOGIA	1	0	0	1	0	0	0	6	1	0	0	9	4	4	7	35	1	1	3	7	80
COM PERM PROC ADM DISCIPLINAR	0	0	0	1	0	0	0	0	0	0	0	0	0	0	1	1	0	0	0	0	3
COORDENADORIA DE COMUNICAÇÃO E MARKETING	0	0	0	0	0	0	0	0	0	0	1	1	0	0	1	0	2	0	4	15	24
COORDENADORIA GERAL DE AUDITORIA	0	0	0	0	0	0	0	0	0	0	0	0	1	0	0	2	0	0	1	7	11
ESCOLA INT DE DES E INOV ACADÊMICA	0	0	0	0	0	0	0	0	0	0	0	0	2	0	0	3	0	0	2	1	8

Fonte: Assessoria/PROGEP/UFC, 2022.

Tabela 7.8 – DISTRIBUIÇÃO DOS TÉCNICO-ADMINISTRATIVOS POR UNIDADES E NÍVEL - 2022

UNIDADE	NÍVEL DE CLASSIFICAÇÃO E NÍVEL DE CAPACITAÇÃO																				TOTAL
	A				B				C				D				E				
	I	II	III	IV	I	II	III	IV	I	II	III	IV	I	II	III	IV	I	II	III	IV	
FAC DE FARMÁCIA ODONTOLOGIA E ENFERMAGEM	0	0	0	1	0	1	1	4	1	0	5	15	8	6	9	37	3	3	10	37	141
FAC ECON ADM ATUÁRIA E CONTABILIDADE	0	0	0	0	0	0	0	0	2	1	2	4	1	6	5	20	0	0	1	2	44
FACULDADE DE DIREITO	0	0	0	1	0	0	0	0	0	0	1	2	1	2	1	12	0	0	0	2	22
FACULDADE DE EDUCAÇÃO	0	0	0	1	0	0	0	1	2	1	0	4	0	1	3	12	0	0	0	4	29
FACULDADE DE MEDICINA	1	0	0	2	0	1	1	4	0	0	3	6	7	3	12	46	7	8	3	25	129
GABINETE DO REITOR	0	0	0	0	0	0	0	0	0	0	3	2	1	4	2	14	0	0	2	10	38
INSTITUTO DE CIÊNCIAS DO MAR	1	0	0	0	0	0	0	0	1	0	0	1	2	1	3	11	0	1	3	12	36
INSTITUTO DE CULTURA E ARTE	0	0	0	0	0	0	0	1	1	0	0	7	1	0	5	26	0	2	1	6	50
INSTITUTO DE EDUCAÇÃO FÍSICA E ESPORTES	0	0	0	0	0	0	0	0	0	1	0	2	1	1	1	2	1	2	0	9	20
INSTITUTO UNIVERSIDADE VIRTUAL	0	0	0	0	0	0	0	1	0	0	0	0	0	2	1	16	1	1	1	2	25
MEMORIAL DA UFC	0	0	0	0	0	0	0	0	0	2	0	0	0	0	0	4	1	1	0	5	13
PARQUE TECNOLÓGICO	0	0	0	0	0	0	0	0	0	0	0	0	0	0	0	1	0	0	0	1	2
PROCURADORIA GERAL	0	0	0	0	0	0	0	0	0	0	0	0	0	0	0	1	0	0	0	1	2
PRÓ-REITORIA DE ASSUNTOS ESTUDANTIS	0	0	0	2	0	0	0	2	0	0	0	6	0	2	2	4	1	2	3	30	54
PRÓ-REITORIA DE EXTENSÃO	0	0	0	1	0	0	0	0	0	1	0	7	3	1	3	14	1	2	1	13	47

Fonte: Assessoria/PROGEP/UFC, 2022.

Tabela 7.8 – DISTRIBUIÇÃO DOS TÉCNICO-ADMINISTRATIVOS POR UNIDADES E NÍVEL - 2022

UNIDADE	NÍVEL DE CLASSIFICAÇÃO E NÍVEL DE CAPACITAÇÃO																				TOTAL
	A				B				C				D				E				
	I	II	III	IV	I	II	III	IV	I	II	III	IV	I	II	III	IV	I	II	III	IV	
PRÓ-REITORIA DE GESTÃO DE PESSOAS	0	0	0	3	1	0	1	4	0	0	0	25	5	6	13	83	16	8	10	61	236
PRÓ-REITORIA DE GRADUAÇÃO	0	0	0	0	0	0	0	0	0	0	0	5	0	2	5	13	0	2	2	6	35
PRÓ-REITORIA DE PESQUISA E PÓS-GRADUAÇÃO	0	0	0	1	0	0	0	2	0	2	1	2	1	1	2	17	2	1	1	7	40
PRÓ-REITORIA DE PLAN ADMINISTRAÇÃO	1	0	0	1	0	0	1	6	1	0	3	18	3	2	12	47	4	1	8	53	161
PRÓ-REITORIA DE REL INTER E DESENV INST	0	0	0	0	0	0	0	0	0	0	0	0	0	0	0	5	2	0	1	7	15
SECRETARIA DE ACESSIBILIDADE-UFC INCLUI	0	0	0	0	0	0	0	0	0	0	0	1	0	5	4	6	1	0	3	1	21
SECRETARIA DE CULTURA ARTISTICA	0	0	0	1	0	0	0	0	1	1	1	11	5	8	0	13	9	2	4	13	69
SECRETARIA DE GOVERNANÇA	0	0	0	0	0	0	0	0	0	0	1	0	0	0	1	2	0	0	0	3	7
SECRETARIA EXEC DA COMISSÃO DE ÉTICA	0	0	0	0	0	0	0	1	0	0	0	0	1	0	0	0	0	0	0	1	3
SUPERIN DE INFRA E G AMBIENTAL	0	0	2	5	1	2	0	7	2	2	0	16	3	3	8	73	2	6	6	38	176
SUPERINTENDÊNCIA DOS HOSP UNIVERSITÁRIOS	7	1	3	12	0	0	7	10	11	20	36	211	7	14	16	179	62	31	50	265	942
SUPERINTENDÊNCIA TECNOLOGIA INFORMAÇÃO	0	0	0	0	0	0	0	0	0	2	1	2	4	4	3	32	13	3	5	30	99
Outros ¹	24	0	0	0	0	0	0	0	0	0	0	0	0	0	0	0	0	0	0	0	24
TOTAL GERAL	11	1	6	45	4	5	13	86	25	34	64	408	107	105	178	961	147	97	156	792	3.269

Fonte: Assessoria/PROGEP/UFC, 2022.

(1) Servidores originários de carreira de outros órgãos que estão em exercício na UFC, cuja classificação das carreiras é diferente da carreira de técnico-administrativos em educação.

Tabela 7.9 – ATENDIMENTO PERICIAL A SERVIDORES – 2012 A 2022

JUNTA PERICIAL	SERVIDORES ¹										
	2012	2013	2014	2015	2016	2017	2018	2019	2020	2021	2022
Aposentadoria (UFC e Outros órgãos)	12	28	26	25	14	20	14	15	16	3	7
Licenças médicas administrativas ²	3.805	5.263	61.986	-	-	2.127	4.120	3.636	2.908	4.577	3.962
Perícia - Singular ³	3.898	4.851	3.780	3.198	2.473	2.774	4.290	4.198	4.685	6.776	3.474
Perícia Admissíveis (UFC e Outros órgãos)	-	-	489	276	-	205	178	148	83	91	211
Perícia por Junta Médica (UFC e Outros órgãos) ⁴	-	498	839	604	444	554	471	489	549	802	527

Fonte: CPASE/PROGEP/UFC, 2022.

(1) Servidores da UFC (docentes e Técnico-administrativo) e de Outros Órgãos Federais.

(2) Afastamentos de servidores, por motivo de saúde, de até 5 dias ou que, em um período de 12 meses, não atinjam 15 dias de ausência ao trabalho, conforme normativos vigentes.

(3) Perícia composta por um único perito conforme normativos vigentes.

(4) Perícia composta por 1 perito em casos previstos pelos normativos vigentes.

Nota: Em 2012 o NUPASE (nome antigo) começou atender 14 órgãos federais pelo convênio SIASS.

Tabela 7.10 – AÇÕES DE CAPACITAÇÃO E QUALIFICAÇÃO DO SERVIDOR – 2022

ÁREA DE AÇÃO	CURSOS	TURMAS	CARGA HORÁRIA TOTAL	INSCRITOS
Cursos Promovidos pela PROGEP				
Comunicação	1	1	20	11
Ensino e Pesquisa	6	6	176	108
Gestão	4	4	87	506
Habilidades Linguísticas	6	6	236	142
Iniciação ao Serviço Público	3	3	24	172
Procedimentos Administrativos	2	2	44	29
Procedimentos Técnicos	3	3	92	56
Saúde	1	1	20	20
Tecnologia da Informação	12	12	347	213
TOTAL	38	38	1.046	1.257
Cursos Promovidos por Escolas de Governo¹				
Gestão	2	2	30	11
TOTAL	2	2	30	11
Cursos Promovidos por Outras Instituições				
Procedimentos Administrativos	7	7	184	26
Procedimentos Técnicos	2	2	40	2
Gestão	10	10	261	31
TOTAL	19	19	485	59
TOTAL GERAL	59	59	1.561	1.327

Fonte: DIFOP/CODEC/PROGEP/UFC, 2022.

(1) Dados fornecidos pela ENAP.

Nota: Mais informações sobre Formação e Capacitação podem ser acessadas pelo link <https://progpe.ufc.br/formacao-e-capacitacao/informacoes>.

Tabela 7.11 – PROGRAMA CULTURARTE - DICART - 2022

ATIVIDADE / PROJETO	UFC ativo	UFC Aposentado	EBSERH	Terceirizados	UFC Cônjuges e filhos	Estudantes	Comunidade	Visualizações*	TOTAL
Aulas de Bordado/ Projeto FazerArte	23	6	1	0	2	25	13	72	142
6ª Mostra Culturarte	14	7	1	2	3	25	18	90	160
Aprendizado Colaborativo/ Projeto Orquestra Terra da Luz	16	3	0	0	2	25	16	0	62
Aulão de Dança do Ventre	19	0	1	0	0	2	0	0	22
Aulas de Canto/ Projeto FazerArte	33	5	3	2	5	45	21	0	114
Aulas de Clube do Livro/ Projeto FazerArte	13	1	0	2	0	42	5	0	63
Aulas de Fotografia/ Projeto FazerArte	5	1	5	0	0	2	0	0	13
Aulas de Ritmos/ Projeto FazerArte	38	0	0	5	0	23	6	0	72
Aulas de Teatro/ Projeto QVT	12	3	0	0	4	29	3	66	117
Aulas de Violão/ Projeto Orquestra Terra da Luz	31	2	3	0	3	17	7	0	63

Fonte: DICART/COQVT/PROGEP, 2022.

DICARTE - Divisão de cultura e arte.

(*) Quantidade de visualizações nas redes sociais institucionais, especialmente o somatório entre os canais Conexão UFC e DICART na plataforma Youtube (número sujeito a alterações constantes e infinitas).

Tabela 7.11 – PROGRAMA CULTURARTE - DICART - 2022

ATIVIDADE / PROJETO	UFC ativo	UFC Aposentado	EBSERH	Terceirizados	UFC Cônjuges e filhos	Estudantes	Comunidade	Visualizações*	TOTAL
Aulas de Yoga (on-line)/ Projeto Yoga na UFC (Parceria IEFES)**	38	3	5	2	2	105	113	2.030	2.298
Aulas de Yoga (presencial)/ Projeto Yoga na UFC (Parceria IEFES)	44	0	0	0	0	0	0	0	44
Clicarte**	0	0	0	0	0	0	0	461	461
Exposição de Bordado	3	4	1	0	1	11	8	56	84
Grupo Musical Terra da Luz/ Projeto Orquestra Terra da Luz	3	4	0	0	2	9	9	0	27
Massoterapia	1.479	0	0	0	0	0	0	0	1.479
Meditação (presencial)/ Projeto Yoga na UFC (Parceria IEFES)	31	1	0	0	1	17	2	41	93
Oficina de Xadrez	5	0	1	0	2	0	0	0	8
Recital de canto popular	4	0	0	0	0	4	1	40	49
TOTAL GERAL	1.811	40	21	13	27	381	222	2.856	5.371

Fonte: DICART/COQVT/PROGEP, 2022.

(*) Quantidade de visualizações nas redes sociais institucionais, especialmente o somatório entre os canais Conexão UFC e DICART na plataforma Youtube (número sujeito a alterações constantes e infinitas).

(**) Devido ao formato da atividade, não foi possível um acompanhamento preciso de frequência dos participantes. Nesse sentido, os quantitativos apresentados são relativos aos inscritos na atividade.

(***) Projeto no Facebook e no Instagram Conexão UFC onde um servidor é convidado a dar dicas de Arte e Cultura - Dados referentes apenas a alcance, sem levar em conta

Saiba Mais: <https://progep.ufc.br/pt/enderecos-e-telefones/coordenadoria-de-qualidade-de-vida-no-trabalho-coqvt-2/>

Tabela 7.12 – ATIVIDADES REALIZADAS PELA DIVISÃO DE APOIO PSICOSSOCIAL – DIAPS – 2022

TIPO DE ATENDIMENTO ¹	QUANTIDADE ²	
	Participantes	Nº de Atendimentos ³
Atendimento em psicologia do trabalho	39	54
Atendimento psicológico clínico individual	247	701
Projeto Mediação de Conflitos nos Contextos de Trabalho	23	28
Visitas domiciliares/hospitalares realizadas	6	7
TOTAL	315	790
	Número de Relatórios/Pareceres Sociais	Nº de Atendimentos
Atendimentos Sociais/Relatórios e Pareceres Sociais	27	167
	Número de Relatórios/Pareceres Psicológicos	Nº de Atendimentos
Atendimentos Psicológicos/ Relatórios e Pareceres Psicológicos	3	4

Fonte: DIAPS/COQVT/PROGEP, 2022.

1. Mais informações sobre o Programa de Saúde e Bem-Estar no Trabalho podem ser acessadas pelo link <http://www.progep.ufc.br/qualidade-de-vida/programa-sau-de-e-bem-estar-no-trabalho/>.

2. A quantidade dos atendimentos pode ser superior ao total do público beneficiado, quando o mesmo participante é atendido mais de uma vez em determinada ação do Programa de Saúde e Bem-Estar no Trabalho.

3. A quantidade de participantes é superior ao de atendimentos quando a atividade for coletiva, em que em uma atividade participam mais de um servidor.

Tabela 7.12 – ATIVIDADES REALIZADAS PELA DIVISÃO DE APOIO PSICOSSOCIAL – DIAPS – 2022

TIPO DE ATENDIMENTO ¹	QUANTIDADE ²	
	Número de Ações	Nº de participantes
Projeto de Preparação para a Aposentadoria - PPA/ Projeto de Valorização do Aposentado - PVA	17	696
Projeto de Prevenção e Acompanhamento do uso/abuso de Alcool e outras Drogas	1	1.117
Projeto Encontros: Arte, saúde e cidadania	25	4.680
Projeto Mais Saúde da Mulher	4	201
Projeto Mais Saúde no Trabalho	17	509
TOTAL	64	7.203
TOTAL GERAL	409	8.164

Fonte: DIAPS/COQVT/PROGEP, 2022.

1. Mais informações sobre o Programa de Saúde e Bem-Estar no Trabalho podem ser acessadas pelo link <http://www.progep.ufc.br/qualidade-de-vida/programa-sau-de-e-bem-estar-no-trabalho/>.

2. A quantidade dos atendimentos pode ser superior ao total do público beneficiado, quando o mesmo participante é atendido mais de uma vez em determinada ação do Programa de Saúde e Bem-Estar no Trabalho.

Saiba Mais: <https://progep.ufc.br/pt/enderecos-e-telefones/coordenadoria-de-qualidade-de-vida-no-trabalho-coqvt-2/>

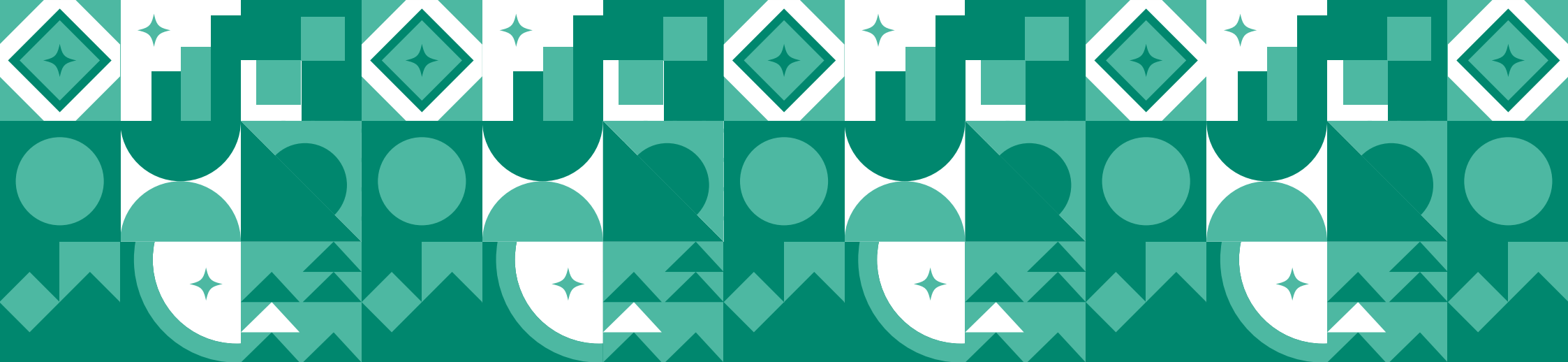

8. Relações Internacionais

1. Painéis BI de Internacionalização
2. Programa PEC-G
3. Mobilidade acadêmica
4. Alunos estrangeiros na UFC
5. Convênios
6. Relações de serviços prestados

PAINÉIS BI DE INTERNACIONALIZAÇÃO

Clique Aqui: <https://app.powerbi.com/view>

Gráfico 8.1 – EVOLUÇÃO DOS ALUNOS MATRICULADOS NA UFC - PROGRAMA PEC-G - 2010 A 2022

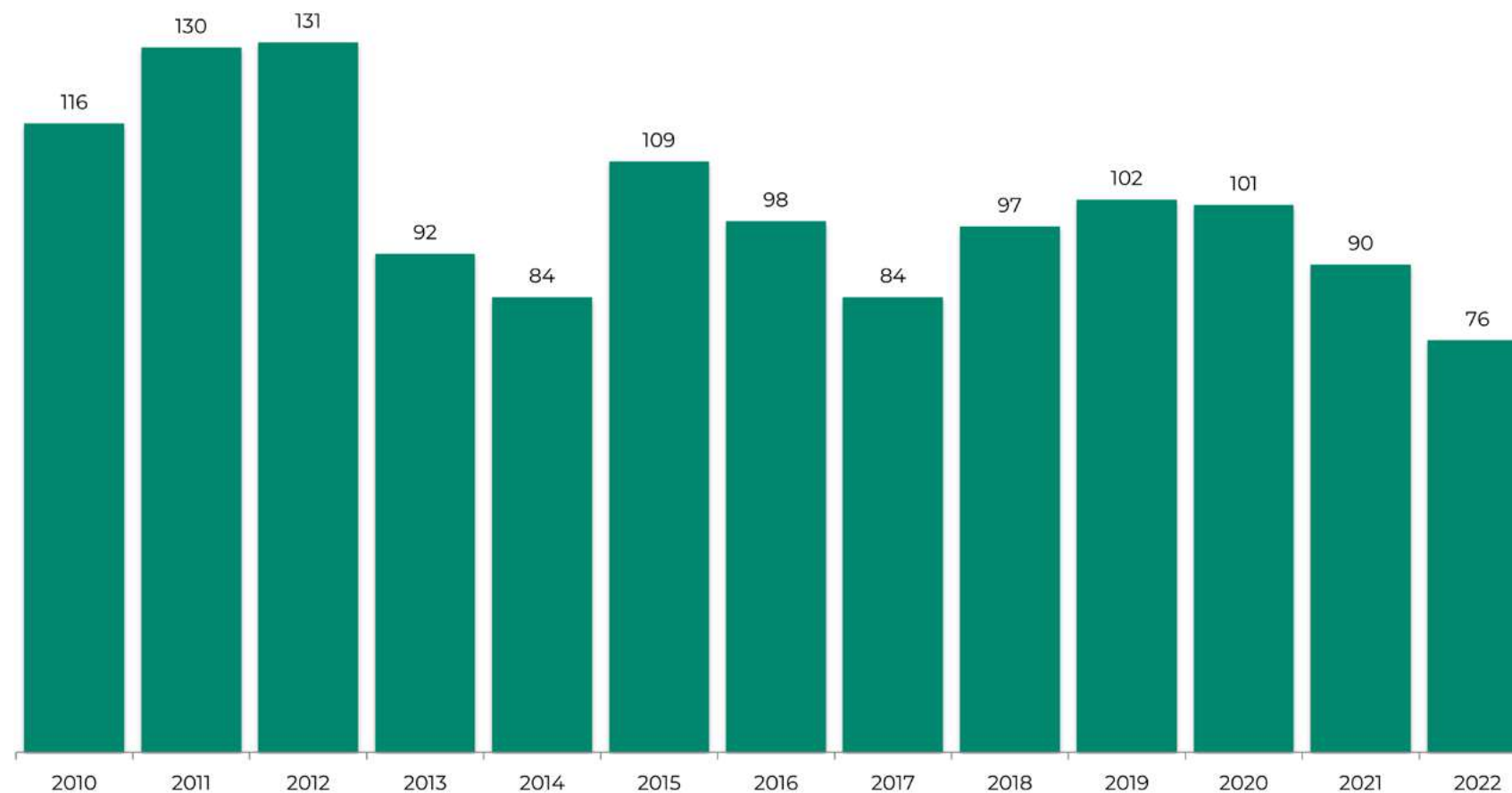

Fonte: Pró-Reitoria de Relações Internacionais - PROINTER, 2022. Elaborado pela Divisão de Gestão de Informações e Conhecimento - DGIC.

Nota: O Programa Estudantes-Convênio de Graduação PEC-G - Estudantes originários da África e da América Latina.

Saiba Mais: <https://prointer.ufc.br/pt/sobre-a-prointer/>.

Gráfico 8.2 – ALUNOS MATRICULADOS NA UFC POR PAÍSES - PROGRAMA PEC-G - 2022

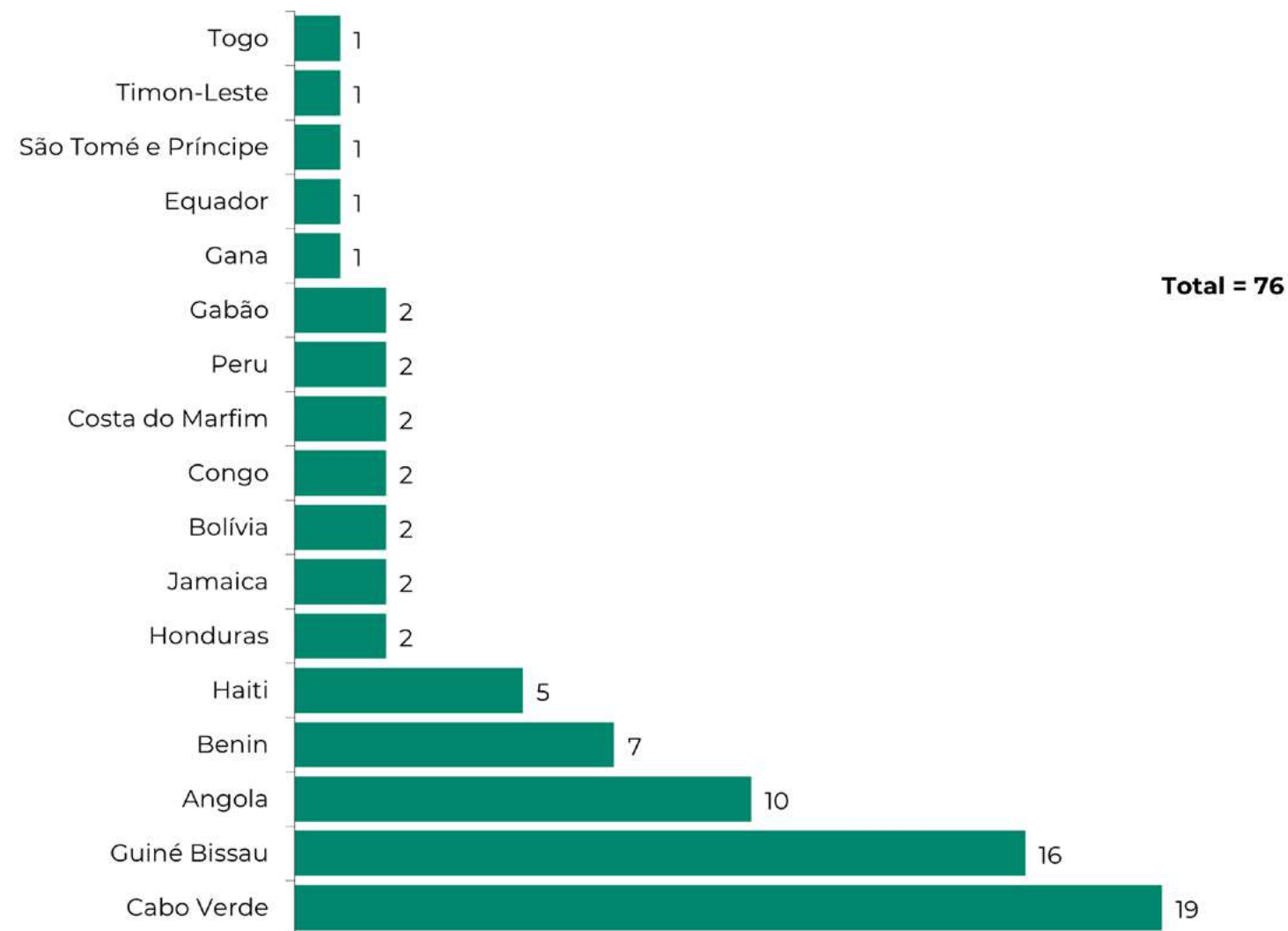

Fonte: Pró-Reitoria de Relações Internacionais - PROINTER, 2022. Elaborado pela Divisão de Gestão de Informações e Conhecimento - DGIC.

Nota: O Programa Estudantes-Convênio de Graduação PEC-G - Estudantes originários da África e da América Latina.

Tabela 8.1 – ALUNOS DA UFC NO EXTERIOR POR PAÍSES (MOBILIDADE ACADÊMICA) - 2012 A 2022

PAÍSES	2012	2013	2014	2015	2016	2017	2018	2019	2020	2021	2022
Alemanha	7	6	-	5	3	4	4	7	1	1	1
Argentina	-	3	3	-	3	7	7	-	1	-	-
Bélgica	-	-	1	-	1	1	1	-	-	-	-
Canadá	-	-	-	-	-	-	-	1	-	-	-
China	-	3	-	3	2	2	2	-	-	-	-
Espanha	22	7	11	10	15	15	15	10	4	3	2
EUA	1	-	-	-	-	-	-	-	1	-	-
Finlândia	-	1	-	-	-	-	-	-	-	-	-
França	1	12	6	12	3	11	12	52	29	31	64
Itália	-	-	-	-	-	-	-	-	-	-	1
México	5	4	-	1	1	-	-	-	-	-	-
Portugal	7	3	3	13	11	18	18	7	4	1	8
Suíça	-	-	-	-	-	-	-	-	-	-	4
TOTAL	43	39	24	44	39	58	59	77	40	36	80

Fonte: Pró-Reitoria de Relações Internacionais - PROINTER, 2022.

Nota: Esses alunos participaram do Programa de Mobilidade Acadêmica com duração de um semestre ou dois semestres.

Tabela 8.2 – ALUNOS DA UFC NO EXTERIOR POR PAÍSES (STRICTO - SENSU) - 2019 A 2022

PAÍSES	2019	2020	2021	2022
Alemanha	4	2	2	5
Argentina	-	-	1	2
Austrália	3	1	-	-
Bélgica	-	-	2	1
Canadá	2	-	-	2
Colômbia	-	-	-	1
Dinamarca	1	1	-	-
Escócia	-	-	-	1
Espanha	6	5	3	6
Estados Unidos da América	6	7	2	7
Estônia	-	-	-	1
França	6	3	4	12
Itália	1	-	1	1
Portugal	2	1	2	7
Reino Unido	2	1	-	2
Suécia	-	-	-	1
Suíça	-	-	1	1
TOTAL	33	21	17	50

Fonte: Pró-Reitoria de Relações Internacionais - PROINTER, 2022.

Saiba Mais: <https://prointer.ufc.br/pt/sobre-a-prointer/>.

Tabela 8.3 – ALUNOS ESTRANGEIROS MATRICULADOS NA UFC POR PAÍSES - GRADUAÇÃO - 2012 A 2022

PAÍSES	2012	2013	2014	2015	2016	2017	2018	2019	2020	2021	2022
Alemanha	32	16	25	22	27	40	44	7	3	2	-
Angola	-	-	-	-	-	-	-	8	7	9	-
Argentina	1	-	2	1	-	-	-	3	1	1	1
Austrália	-	-	-	-	-	-	-	-	-	-	-
Áustria	-	-	-	1	-	-	-	-	-	-	-
Bélgica	-	-	-	-	-	-	-	1	1	-	-
Benin	-	-	-	-	-	-	-	5	9	8	7
Bolívia	-	-	-	-	-	-	4	3	5	5	3
Cabo Verde	-	-	-	-	-	-	25	40	36	29	19
Camarões	1	-	-	-	-	-	-	1	1	-	-
Canadá	-	-	2	-	-	-	-	-	-	-	-
Chile	-	-	-	-	-	-	2	1	1	1	-
Colômbia	3	1	2	-	-	20	33	3	-	-	-
Congo	-	-	-	-	-	-	-	3	2	2	2
Congo-Kinshasa	-	-	-	-	-	-	1	-	-	-	-
Costa do Marfim	-	-	-	-	-	-	-	1	2	2	2
Costa Rica	-	-	-	-	-	-	3	-	-	-	-
Cuba	-	-	-	-	-	-	-	3	1	-	1
Equador	-	-	-	-	-	-	7	1	1	1	1

Fonte: Pró-Reitoria de Relações Internacionais - PROINTER, 2022.

Nota: Alunos estrangeiros com matrícula ativa.

Tabela 8.3 – ALUNOS ESTRANGEIROS MATRICULADOS NA UFC POR PAÍSES - GRADUAÇÃO - 2012 A 2022

PAÍSES	2012	2013	2014	2015	2016	2017	2018	2019	2020	2021	2022
Espanha	24	9	12	14	-	4	8	7	3	2	2
Estados Unidos da América	16	2	2	-	6	6	6	4	2	3	3
Finlândia	1	-	-	-	-	-	-	-	-	-	-
França	15	14	28	15	10	15	16	4	3	1	3
Gabão	-	-	-	-	-	-	1	-	-	1	2
Gana	-	-	-	-	-	-	-	1	2	2	1
Guatemala	-	-	-	-	-	-	2	-	1	-	-
Guiné-Bissau	-	-	-	-	-	-	2	24	18	17	16
Haiti	-	-	-	-	-	-	6	3	4	5	5
Holanda	-	-	-	-	-	-	-	1	-	-	-
Honduras	-	-	-	-	-	-	9	2	3	4	2
Índia	-	-	-	-	-	-	-	-	-	-	-
Itália	-	-	-	-	1	1	1	4	3	1	2
Jamaica	-	-	-	-	-	-	-	2	3	3	2
Japão	-	-	-	-	-	-	-	2	2	2	2
Marrocos	-	-	1	1	-	-	1	4	-	-	-
México	4	1	1	-	-	6	12	3	-	1	-
Moçambique	-	-	-	-	-	-	-	-	-	-	1
Montenegro	-	-	-	-	-	-	-	-	-	-	1
Nicarágua	-	-	-	-	-	-	3	-	-	-	-
Nigéria	-	-	-	-	-	-	-	-	1	-	1

Fonte: Pró-Reitoria de Relações Internacionais - PROINTER, 2022.

Nota: Alunos estrangeiros com matrícula ativa.

Tabela 8.3 – ALUNOS ESTRANGEIROS MATRICULADOS NA UFC POR PAÍSES - GRADUAÇÃO - 2012 A 2022

PAÍSES	2012	2013	2014	2015	2016	2017	2018	2019	2020	2021	2022
Noruega	-	1	1	-	-	-	-	1	-	-	-
Panamá	-	-	-	-	-	-	1	-	-	-	-
Paraguai	-	-	-	-	-	-	3	2	2	-	-
Peru	-	-	-	2	-	11	14	2	2	2	2
Portugal	3	6	7	4	3	9	9	2	4	3	5
Outro*	-	-	-	-	-	-	-	-	1	-	1
República Democrática do Congo	-	-	-	-	-	-	-	1	-	-	-
Timor	-	-	-	-	-	-	-	1	1	-	-
Timor-Leste	-	-	-	-	-	-	-	1	-	1	1
Togo	-	-	-	-	-	-	-	1	1	1	1
Salvador	-	-	-	-	-	-	5	-	-	-	-
Senegal	-	-	-	-	-	-	-	-	1	-	-
Sérvia	-	-	-	1	-	-	-	-	-	-	-
São Tomé e Príncipe	-	-	-	-	-	-	-	4	3	1	1
Suíça	-	1	1	-	-	-	-	-	-	-	-
Ucrânia	-	-	-	-	-	-	-	1	-	-	-
Uruguai	-	-	-	-	-	-	1	-	-	-	-
Venezuela	-	-	-	-	-	6	11	-	-	-	-
TOTAL GERAL	100	51	84	61	47	118	230	157	130	110	90

Fonte: Pró-Reitoria de Relações Internacionais - PROINTER, 2022.

(*) País não informado.

Nota: Alunos estrangeiros com matrícula ativa.

Tabela 8.4 – **ALUNOS ESTRANGEIROS MATRICULADOS NA UFC POR PAÍSES (STRICTO SENSU) – 2019 A 2022**

PAÍSES	2019	2020	2021	2022
Alemanha	1	2	-	-
Angola	2	4	2	4
Argentina	2	2	3	4
Bangladesh	1	-	-	-
Bolívia	3	5	3	6
Cabo Verde	6	4	5	4
Camarões	1	2	1	1
Canadá	1	1	-	-
Chile	2	2	2	4
Colômbia	28	31	21	23
Congo	2	2	1	1
Costa Rica	1	1	-	-
Cuba	2	1	1	1
El Salvador	3	2	2	2
Equador	7	3	5	6
Espanha	3	1	-	-
Estados Unidos da América	5	1	1	1
França	1	-	2	2
Gabão	-	-	1	1
Guatemala	1	-	-	-

Fonte: Pró-Reitoria de Relações Internacionais - PROINTER, 2022.

Nota: Alunos estrangeiros com matrícula ativa.

Tabela 8.4 – **ALUNOS ESTRANGEIROS MATRICULADOS NA UFC POR PAÍSES (STRICTO SENSU) – 2019 A 2022**

PAÍSES	2019	2020	2021	2022
Guiné Bissau	14	15	17	15
Haiti	3	5	10	8
Holanda	-	-	-	1
Honduras	8	12	9	12
Inglaterra	3	2	1	-
Irã	1	1	1	-
itália	-	1	-	-
Iugoslávia	1	1	-	1
Japão	1	-	-	-
México	5	3	4	4
Moçambique	3	3	3	5
Nicarágua	2	2	1	1

Fonte: Pró-Reitoria de Relações Internacionais - PROINTER, 2022.

Tabela 8.4 – ALUNOS ESTRANGEIROS MATRICULADOS NA UFC POR PAÍSES (STRICTO SENSU) – 2019 A 2022

PAÍSES	2019	2020	2021	2022
Panamá	2	1	1	1
Paquistão	5	8	7	5
Paraguai	-	-	1	1
Peru	11	9	7	6
Polônia	1	-	-	-
Portugal	3	2	1	1
República Democrática do Congo	-	-	1	-
São Tomé e Príncipe	4	4	1	-
Suécia	1	1	-	-
Tunísia	-	1	2	2
Uruguai	-	1	1	-
Venezuela	13	10	8	7
TOTAL	153	146	126	130

Fonte: Pró-Reitoria de Relações Internacionais - PROINTER, 2022.

Saiba Mais: <https://prointer.ufc.br/pt/sobre-a-prointer/>.

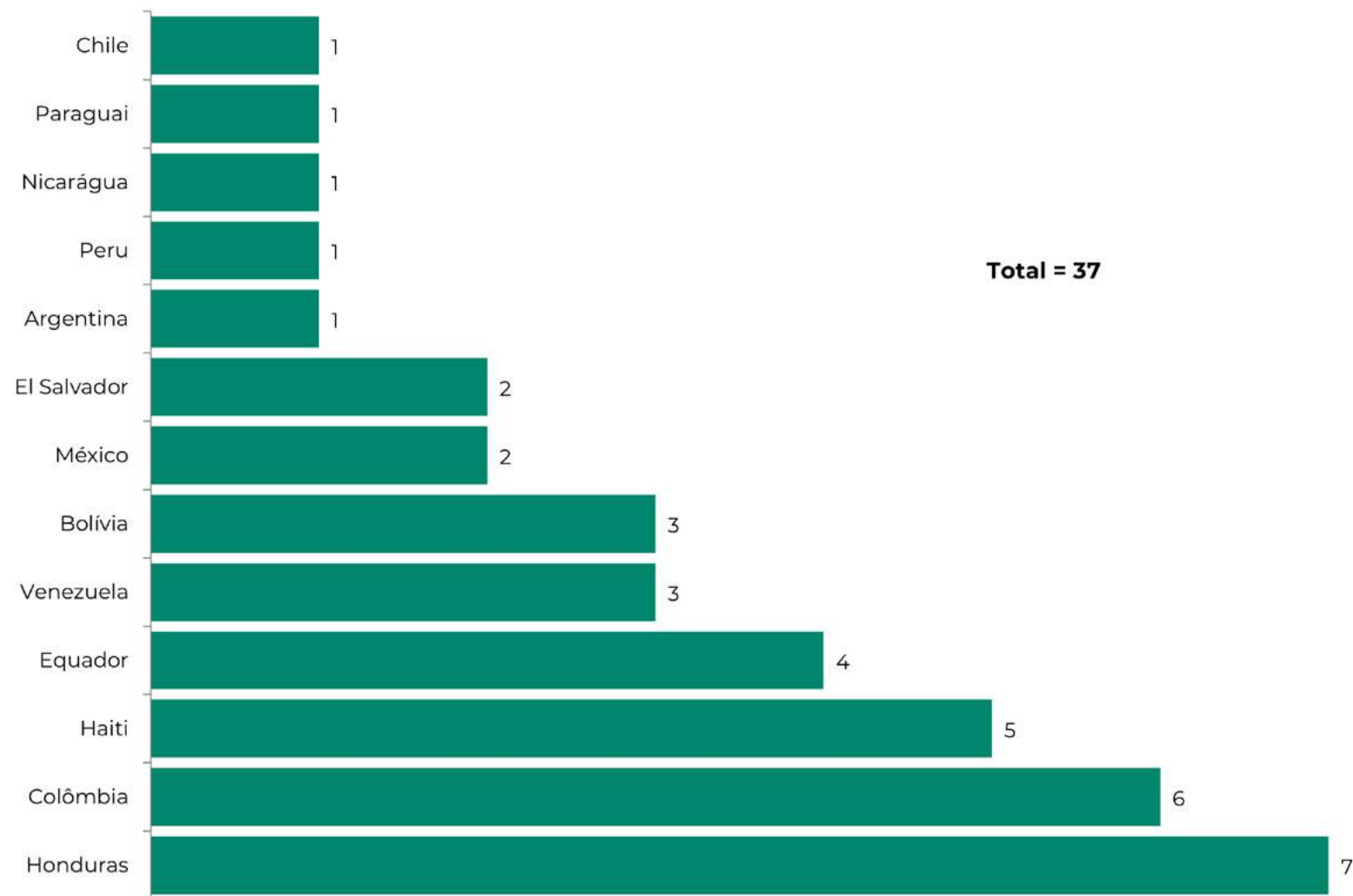
Gráfico 8.3 – ALUNOS MATRICULADOS NA UFC POR PAÍSES - PROGRAMA PAEC/OEA¹ - 2022

Fonte: Pró-Reitoria de Relações Internacionais - PROINTER, 2022. Elaborado pela Divisão de Gestão de Informações e Conhecimento - DGIC.

(1) Programa de Alianças para a Educação e a Capacitação (PAEC)/ Organização dos Estados Americanos (OEA).

Gráfico 8.4 – CONVÊNIOS COM UNIVERSIDADES ESTRANGEIRAS – 2022

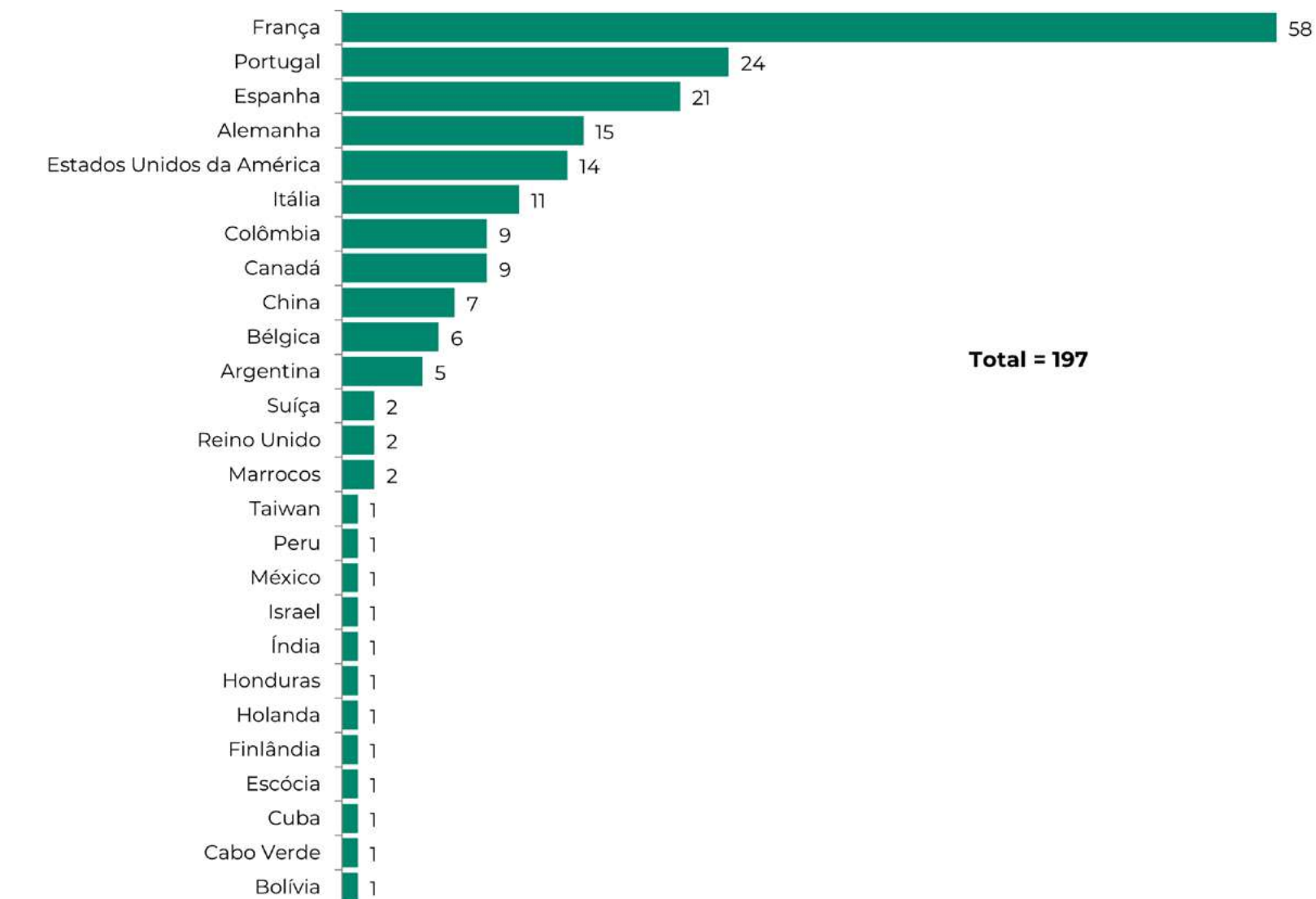

Fonte: Pró-Reitoria de Relações Internacionais - PROINTER, 2022. Elaborado pela Divisão de Gestão de Informações e Conhecimento - DGIC.

Tabela 8.5 – **RELAÇÃO DE SERVIÇOS PRESTADOS PELA RELAÇÕES INTERNACIONAIS – 2022**

TIPO DE SERVIÇO	TIPO DE DOCUMENTO	2022	
Certificação de Tradução	Ata de Defesa	2	
	Atestado de Matrícula	1	
	Carta de Recomendação	2	
	Certidão de Conclusão de Curso	5	
	Certificado	5	
	Certificado de Distinção Acadêmica - Magna Cum Laude	3	
	Declaração	18	
	Declaração de Vínculo	1	
	Diploma	45	
	Ementa	15	
TOTAL	Histórico Escolar	23	
	Outros	1	
	TOTAL	121	
	Certificação Manual	Declaração	1
		Diploma	3
		Ementa	1
		Histórico Escolar	7
	TOTAL	12	
	Tradução	Acordo / Convênio	17
		Correspondência	3
Declaração		2	
Memorando de Entendimento		1	
Outros		18	
TOTAL	41		
TOTAL GERAL	174		

Fonte: Pró-Reitoria de Relações Internacionais - PROINTER, 2022.

Tabela 8.5 – **RELAÇÃO DE SERVIÇOS PRESTADOS PELA RELAÇÕES INTERNACIONAIS – 2022**

TIPO DE SERVIÇO	TIPO DE DOCUMENTO	2022
Emissão de Declaração	Declaração	3
Gravação de material em áudio/vídeo	Conteúdo em Áudio/Vídeo	1
Redação de Texto	Declaração	3
Redação de Texto	Diploma	1
Redação de Texto	Outros	2
Revisão de material em áudio/vídeo	Conteúdo em Áudio/Vídeo	27
Submissão de Documentação	Certidão de Conclusão de Curso	4
Submissão de Documentação	Diploma	13
Submissão de Documentação	Histórico Escolar	31
Submissão de Documentação	Outros	1
Verificação de Vínculo	Histórico Escolar	8
Verificação de Vínculo	Outros	1
TOTAL		95
	Declaração de Conclusão	562
	Declaração de Vínculo	570
	Declaração Funcional	35
	Histórico	1.523
TOTAL		2.690
TOTAL GERAL		2.785

Fonte: Pró-Reitoria de Relações Internacionais - PROINTER, 2022.

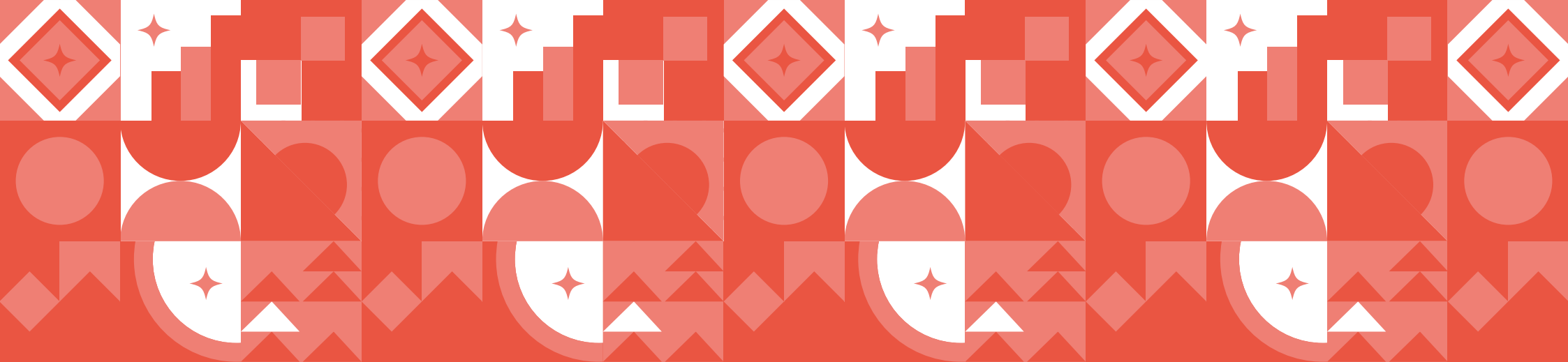

9. Casas de Cultura Estrangeira

1. Teste de seleção
2. Teste de admissão
3. Alunos matriculados
4. Número de docentes
5. Alunos por turma e docentes

TESTE DE SELEÇÃO

Tabela 9.1 – TESTE DE NÍVEL - NÚMERO DE ALUNOS INSCRITOS E OFERTAS DE VAGAS - 2020 A 2022

CASAS DE CULTURA	NÚMERO DE ALUNOS		OFERTA DE VAGAS		NÚMERO DE ALUNOS		OFERTA DE VAGAS		NÚMERO DE ALUNOS		OFERTA DE VAGAS	
	2020.1	2020.2	2020.1	2020.2	2021.1	2021.2	2021.1	2021.2	2022.1	2022.2	2022.1	2022.2
Alemã	97	0	97	0	nd	nd	nd	nd	67	50	33	37
Britânica	72	0	72	0	nd	454	nd	75	-	370	-	50
Francesa	20	0	20	0	nd	nd	nd		-	128	-	72
Hispânica	45	33	45	33	234	59	103	46	-	-	-	-
Italiana	40	0	40	0	58	34	69	49	-	26	-	74
Portuguesa	22	0	22	0	nd	nd	nd	nd	20	14	10	20
TOTAL	296	33	296	33	292	547	172	170	87	588	43	253

Fonte: Coordenação Geral das Casas de Cultura Estrangeira, 2022.

nd: Não disponível.

Notas:

1. Teste de Nível: Para ingresso de alunos com algum conhecimento da língua que desejam estudar.
2. As Casas de Cultura Britânica, Francesa, Hispânica e Italiana não realizaram teste de nível em 2022.
3. A Casa de Cultura Hispânica não realizou teste de nível em 2022.2.

Tabela 9.2 – TESTE DE ADMISSÃO - NÚMERO DE ALUNOS E OFERTAS DE VAGAS - 2020 A 2022

CASAS DE CULTURA	NÚMERO DE ALUNOS		OFERTA DE VAGAS		NÚMERO DE ALUNOS		OFERTA DE VAGAS		NÚMERO DE ALUNOS		OFERTA DE VAGAS	
	2020.1	2020.2	2020.1	2020.2	2021.1	2021.2	2021.1	2021.2	2022.1	2022.2	2022.1	2022.2
Alemã	88	0	88	0	nd	nd	nd	nd	262	218	44	132
Britânica	132	66	132	66	9.209	1.986	88	110	2.314	1.416	110	110
Francesa	88	0	88	0	nd	nd	nd	nd	774	485	45	100
Hispanica	66	80	66	80	1.558	31	178	16	-	357	-	132
Italiana	44	10	44	10	759	35	66	16	122	90	15	44
Portuguesa	44	17	44	17	165	118	44	22	103	97	44	66
Curso de Esperanto	50	50	50	50	nd	nd	nd	nd	17	11	22	30
Curso de Libras	0	75	0	75	nd	nd	nd	nd	157	115	44	50
TOTAL	512	298	512	298	11.691	2.170	376	164	3.749	2.789	324	664

Fonte: Coordenação Geral das Casas de Cultura Estrangeira, 2022.

Notas:

1. Teste de Admissão: Para ingresso de alunos iniciantes nos cursos básicos.
2. A Casa de Cultura Hispânica não realizou teste de admissão para o semestre I em 2022.1.

Tabela 9.3 – ALUNOS MATRICULADOS E CONCLUDENTES – 2020 A 2022

CASAS DE CULTURA	NÚMERO DE ALUNOS MATRICULADOS		CONCLUDENTES		NÚMERO DE ALUNOS MATRICULADOS		CONCLUDENTES		NÚMERO DE ALUNOS MATRICULADOS		CONCLUDENTES	
	2020.1	2020.2	2020.1	2020.2	2021.1	2021.2	2021.1	2021.2	2022.1	2022.2	2022.1	2022.2
Alemã	432	278	36	nd	286	266	43	nd	261	315	40	58
Britânica	1.808	1.312	422	nd	1.001	899	439	288	841	861	262	226
Francesa	739	489	169	nd	687	577	227	nd	493	524	115	147
Hispanica	711	682	239	nd	874	800	285	281	447	462	188	106
Italiana	272	251	73	nd	321	230	62	84	166	200	45	62
Portuguesa	258	221	24	nd	166	117	25	30	109	153	15	10
Curso de Esperanto	19	50	6	nd	24	29	4	nd	10	9	4	0
Curso de Libras	0	115	0	nd	89	81	23	nd	75	85	11	23
TOTAL	4.239	3.398	969	nd	3.448	2.999	1.108	683	2.402	2.609	680	632

Fonte: Coordenação Geral das Casas de Cultura Estrangeira, 2022.

Tabela 9.4 – NÚMERO DE TURMAS E TURMAS POR DOCENTE - 2020 A 2022

CASAS DE CULTURA	NÚMERO DE TURMAS		TURMAS POR PROFESSOR		NÚMERO DE TURMAS		TURMAS POR PROFESSOR		NÚMERO DE TURMAS		TURMAS POR PROFESSOR	
	2020.1	2020.2	2020.1	2020.2	2021.1	2021.2	2021.1	2021.2	2022.1	2022.2	2022.1	2022.2
Alemã	22	21	4,40	4,20	nd	nd	nd	nd	20	19	3,33	3,17
Britânica	76	76	3,60	3,60	54	56	3	3	57	58	3	2,76
Francesa	35	30	3,80	3,30	nd	nd	nd	nd	31	33	3,88	4,13
Hispânica	34	32	4,80	4,50	34	34	4,85	4,85	26	24	3,71	3,43
Italiana	15	15	3,70	3,70	12	13	3,00	3	12	12	4,00	4
Portuguesa	11	11	3,60	3,60	8	7	2,60	2,3	7	7	2,33	2,33
Curso de Esperanto	2	2	2,00	2,00	nd	nd	nd	nd	2	2	2	2
Curso de Libras	0	5	0	3	nd	nd	nd	nd	4	4	4	4
TOTAL	195	192	3,70	3,49	108	110	3,36	3,35	159	159	3,25	3,23

Fonte: Coordenação Geral das Casas de Cultura Estrangeira, 2022.

Tabela 9.5 – NÚMERO DE DOCENTES – 2021 A 2022

ANO	CASAS DE CULTURA	PROFESSOR			
		QUADRO	SUBSTITUTO	VISITANTE	TOTAL
2021	Alemã	6	0	0	6
	Britânica	21	2	-	23
	Francesa	-	-	-	-
	Hispânica	7	0	0	7
	Italiana	4	0	0	4
	Portuguesa	3	0	0	3
	Curso de Esperanto	-	-	-	-
	Curso de Libras	-	-	-	-
	TOTAL	41	2	0	43
2022	Alemã	6	0	1	7
	Britânica	21	0	0	21
	Francesa	8	1	0	9
	Hispânica	7	0	0	7
	Italiana	3	1	0	4
	Portuguesa	3	1	0	4
	Curso de Esperanto	1	0	0	1
	Curso de Libras	1	0	0	1
	TOTAL	50	3	1	54

Fonte: Coordenação Geral das Casas de Cultura Estrangeira, 2022.

Tabela 9.6 – MÉDIA DE ALUNOS POR DOCENTE - 2020 A 2022

CASAS DE CULTURA	ALUNOS POR PROFESSOR		NÚMERO DE PROFESSORES		ALUNOS POR PROFESSOR		NÚMERO DE PROFESSORES		ALUNOS POR PROFESSOR		NÚMERO DE PROFESSORES	
	2020.1	2020.2	2020.1	2020.2	2021.1	2021.2	2021.1	2021.2	2022.1	2022.2	2022.1	2022.2
Alemã	72,00	55,60	5	5	nd	nd	nd	6	43,50	52,50	6,00	6
Britânica	86,10	62,48	21	21	48,00	43	21	23	40,05	41	21	21
Francesa	82,11	54,33	9	9	nd	nd	nd	nd	61,63	65,50	8,00	8,00
Hispânica	101,57	97,43	7	7	124,90	114,30	7	7	63,86	66,00	7	7
Italiana	68,00	62,75	4	4	59,00	57,75	4	4	55,33	66,67	3	3
Portuguesa	86,00	73,67	3	3	55,00	39,30	3	3	36,33	51,00	3	3
Curso de Esperanto	19,00	50,00	1	1	nd	nd	nd	nd	10,00	9,00	1,00	1,00
Curso de Libras	-	115,00	1	1	nd	nd	nd	nd	75,00	85,00	1,00	1,00
TOTAL	73,54*	71,41*	51	51	71,73*	63,59*	35	43	48,21*	54,58*	50	50

Fonte: Coordenação Geral das Casas de Cultura Estrangeira, 2022.

(*) Média aritmética.

Tabela 9.7 – MÉDIA DE ALUNOS POR TURMA - 2017 A 2022

CASAS DE CULTURA	2017.1	2017.2	2018.1	2018.2	2019.1	2019.2	2020.1	2020.2	2021.1	2021.2	2022.1	2022.2
Alemã	17	19	18	16	18*	18*	19,64	13,24	nd	nd	13,05	16,58
Britânica	23	23	23	24	25	20	23,79	17,26	18,50	15,80	14,75	14,84
Francesa	21,9	20	20	20	21,9	22,07	21,11	16,30	nd	nd	15,90	15,88
Hispanica	21,40	22,17	20,3	22,1	20,9*	22,1*	20,91	21,31	25,70	23,50	17,19	19,25
Italiana	16	19	19	18	20,5	18,6	18,13	16,73	19,66	17,76	13,83	16,67
Portuguesa	21,55	21,54	23,2	25,2	22,4*	23,4*	23,45	20,09	20,60	16,80	15,57	21,86
Curso de Esperanto	0	0	0	0	0	0	9,50	25,00	nd	nd	5,00	4,50
Curso de Libras	0	0	0	0	0	0	0	23,00	nd	nd	19	21
MÉDIA GERAL	15,11	20,79	20,58	20,88	21,35	20,61	19,51	19,12	21,12	18,47	14,26	16,35

Fonte: Coordenação Geral das Casas de Cultura Estrangeira, 2022.

(*) Valor estimado.

Saiba Mais: <http://www.casasdeculturaestrangeira.ufc.br/>

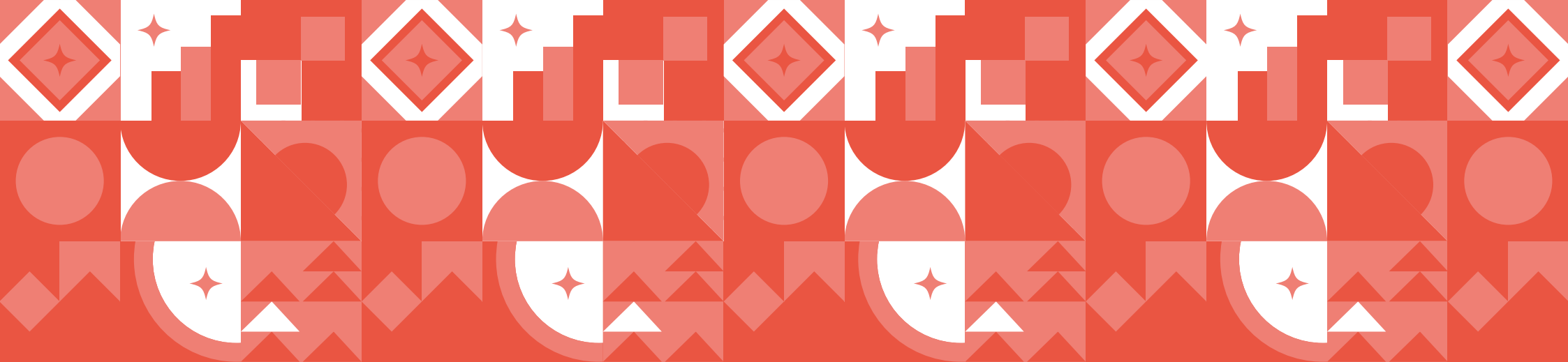

10. Equipamentos Culturais

1. Casa Amarela
2. Museu
3. Teatro Universitário
4. Casa José de Alencar
5. Rádio Universitária FM
6. Seara da Ciência
7. Painéis BI Secult UFC
8. Secult UFC

CASA AMARELA

Tabela 10.1 – CURSOS REALIZADOS - 2019 A 2022

ANO	CURSOS	CAPACITADOS
2019	Cinema e Vídeo	51
	Fotografia	180
	Cinema de Animação	22
TOTAL		253
2020	Cinema e Vídeo ¹	-
	Fotografia	31
	Cinema de Animação ¹	-
TOTAL		31
2021	Cinema e Vídeo ¹	-
	Fotografia	32
	Cinema de Animação ¹	-
TOTAL		32
2022	Cinema e Vídeo ¹	-
	Fotografia	115
	Análise de Direção de Fotografia	21
	Cinema de Animação ¹	-
TOTAL		136

Fonte: Casa Amarela, 2022.

(1) Em meio a uma pandemia, não foi possível realizar as turmas de formação básica nas áreas de cinema, animação e fotografia. Só aconteceu a turma de férias do Curso Básico de Fotografia.

Saiba Mais: <http://www.caeo.ufc.br/>

Tabela 10.2 – PROGRAMAÇÃO ONLINE – 2022

EVENTOS	2021	2022*
#CinemaEmCasa	5	0
#FotografiaEmCasa	5	0
#50AnosEmSegundos	8	0
#Anima50	3	2
#Revela50	1	0
CONEXÃO CAEO	1	0
TOTAL	23	2

Fonte: Casa Amarela, 2022.

(*) Por conta do ano eleitoral, todas as publicações da Casa Amarela Eusélio Oliveira nas redes sociais foram suspensas, porém conseguimos ainda apresentar dois episódios da Série “Anima 50”.

CINE CEARÁ

Tabela 10.3 – EDIÇÕES DO CINE CEARÁ - 2010 A 2022

ANO	EDIÇÕES	ESPECTADORES
2010	20 ^a	45.000
2011*	21 ^a	60.000
2012*	22 ^a	60.000
2013*	23 ^a	60.000
2014	24 ^a	10.000
2015	25 ^a	10.000
2016	26 ^a	10.000
2017	27 ^a	10.000
2018	28 ^a	10.000
2019	29 ^a	13.775
2020**	30 ^a	-
2021***	31 ^a	500.000
2022	32 ^a	5.000
TOTAL		793.775

Fonte: Casa Amarela, 2022.

(*) Valor de espectador estimado. Realizado em Fortaleza e Juazeiro do Norte.

(**) O evento ofereceu ao público programação presencial no Cineteatro São Luiz, no Canal Brasil – no serviço de streaming Canais Globo, que tem mais de 10 milhões de assinantes, no canal do festival no Youtube e na TV Ceará. A TV Ceará abrange os 184 municípios cearenses.

(***) O festival teve programação presencial em Fortaleza, no Canal Brasil, Canais Globo e Globoplay + Canais ao Vivo e no Canal do YouTube do Cine Ceará.

MUSEU DE ARTE DA UFC

Tabela 10.4 – EXPOSIÇÕES - MAUC - 2022

Período	EXPOSIÇÕES	VISITANTES ¹
19/01 a 11/03	Imersão no gênero feminino	623
25/02 a 11/03	Corpo território e continente	518
29/03 a 30/03	O toque cearense move a cultura	87
30/04 a 30/07	Sempre fomos modernos	4.912
22/08 a 24/09	Cadeiras: conexões afetivas entre design, tempo e história	1.690
20/08 a 24/09	Um olhar sobre a paisagem	1.848
20/08 - (Em cartaz)	Sempre fomos modernos - Pocket	5.499
20/08 a 24/09	Oicos	1.848
05/10 a 27/10	Entreolhares	1.283
05/10 a 27/10	Revisitando Chico da Silva – Grupo Entrelaçadas	1.283
05/10 a 09/12	Iracema saúda Macunaíma	2.810
17/10 a 12/11	Ler a Inquisição	1.757
05/10 a 27/10	Maracatu em ponto: Narrando o Maracatu Solar através de bordados	1.283
09/11 a 12/12	Escondidos no caminho - Dan Pelegrin	1.003
15/12 - (Em cartaz)	Estar Nesse Mundo (até 30/12/22)	426
22/11 a 05/12	Corpo coletivo, subjetividades compartilhadas	348
20/12 - (Em cartaz)	Secult UFC 10 anos: Percursos de memória e o pulsar da diversidade (até 30/12/22)	208
20/12 - (Em cartaz)	Carybé ilustra Jorge Amado: O Compadre de Ogum (até 30/12/22)	208

Fonte: MAUC, 2022.

(1) Visitantes viram mais de uma exposição.

Saiba Mais: <http://www.mauc.ufc.br/>

Gráfico 10.1 – MAUC - EVOLUÇÃO DO NÚMERO DE EXPOSIÇÕES - 2010 A 2022

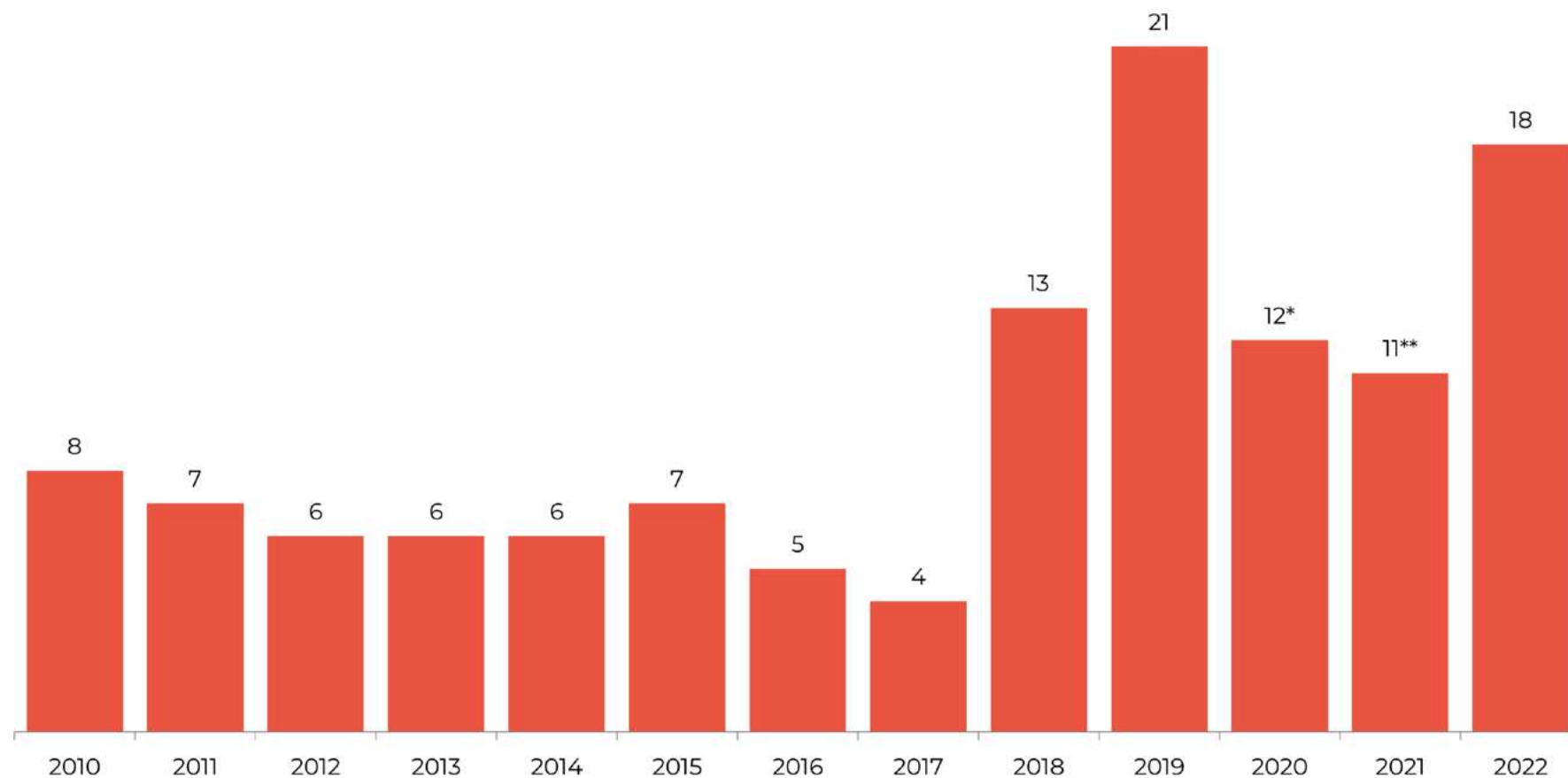

Fonte: MAUC, 2022. Elaborado pela Divisão de Gestão de Informação e Conhecimento – DGIC.

(*) Inclui cinco exposições virtuais.

(**) Inclui quatro exposições virtuais.

Gráfico 10.2 – MAUC - EXPOSIÇÕES - EVOLUÇÃO DO NÚMERO DE VISITAS - 2010 A 2022

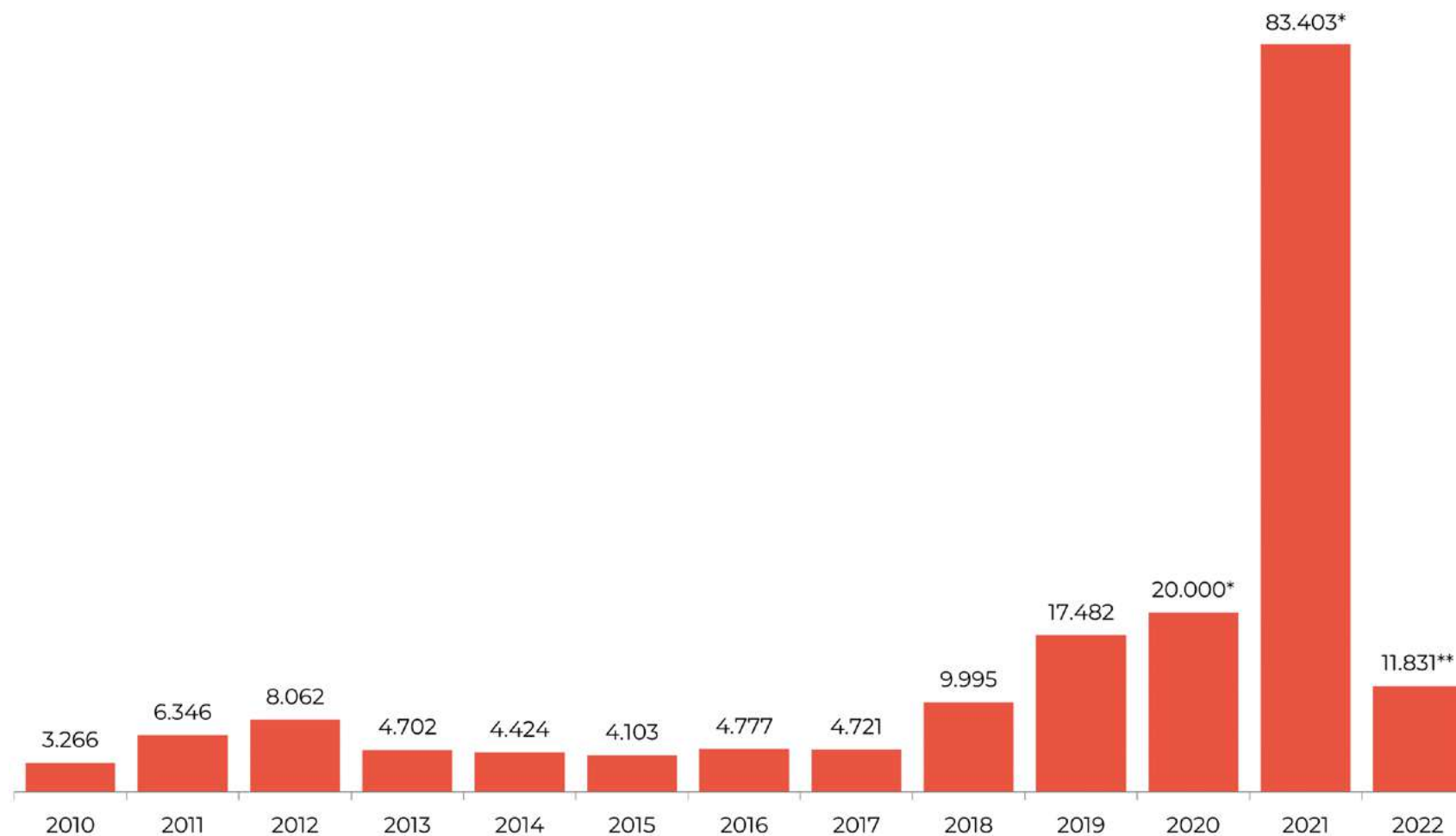

Fonte: MAUC, 2022. Elaborado pela Divisão de Gestão de Informação e Conhecimento - DGIC.

(*) Visitas presenciais e virtuais (Na virtual uma mesma pessoa normalmente visita mais de uma exposição).

(**) Visitas presenciais (Não foram realizadas exposições virtuais).

Gráfico 10.3 – MAUC - NÚMERO DE VISITANTES POR INSTITUIÇÕES EM 2022

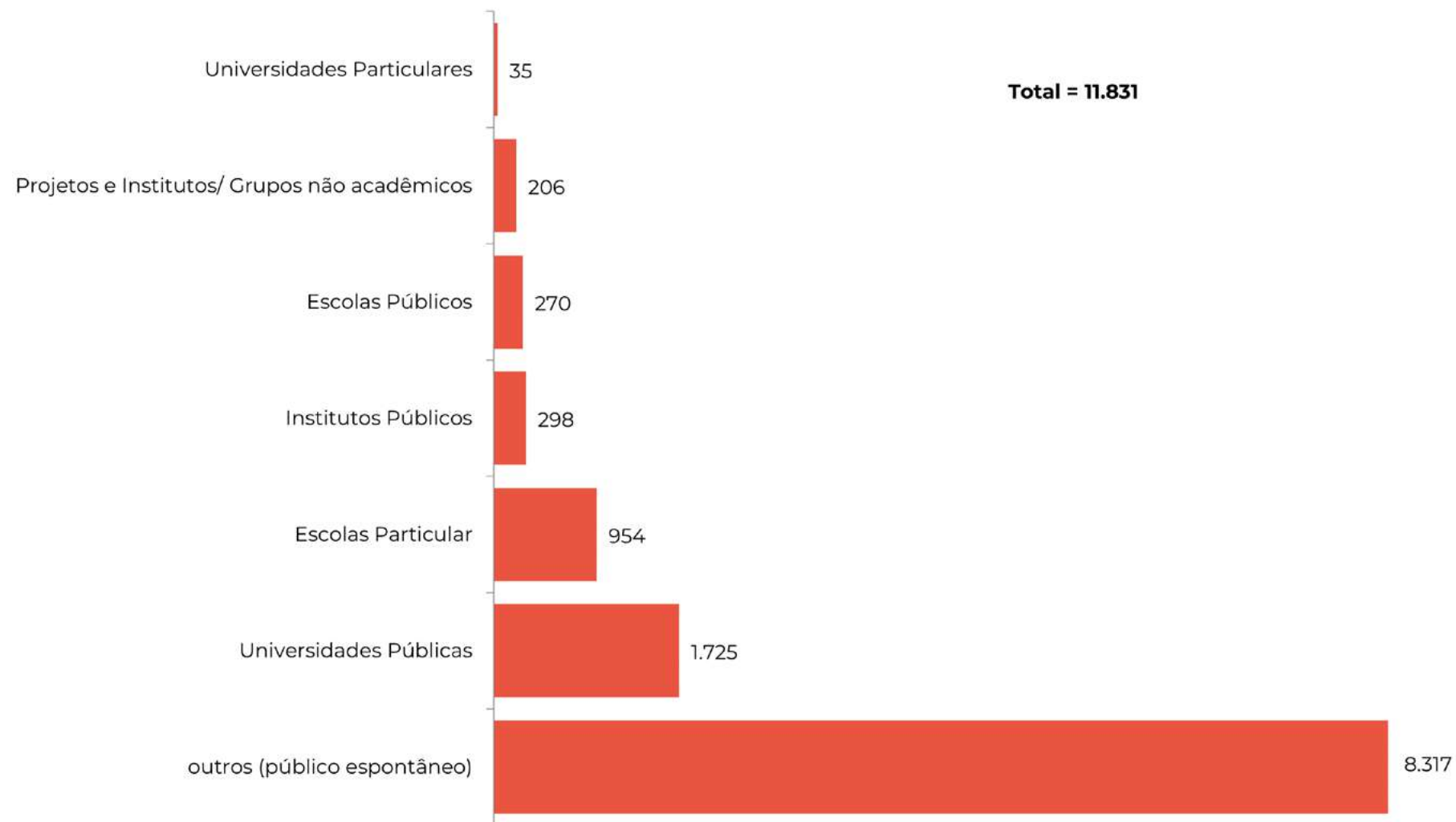

Fonte: MAUC, 2022. Elaborado pela Divisão de Gestão de Informação e Conhecimento - DGIC.

TEATRO UNIVERSITÁRIO

Tabela 10.5 – ATIVIDADES EM 2022

ATIVIDADES	QUANTIDADE DE AÇÕES	PÚBLICO
Ensaio	375	
Apresentações de TCC, aulas, reuniões, rodas de conversa e diversas experimentações artísticas	85	1.566
Filmagem	17	
Sarau Teatro de Expressões	1	60
ReLaços	1	30
Visita Guiada - Prof. Ricardo Guilherme	1	40
Sarau Voz em Performance	1	30
Aula Inaugural dos Cursos Profissionalizantes para o público LGBTQI+ (parceria com o Centro de Referência LGBT Janaína Dutra)	1	59
Curso de Maquiagem (parceria com o Centro de Referência LGBT Janaína Dutra)	1	21
Curso de danças Afro	1	15
Sarau 134 anos com Pessoa	1	30
Feminismos em Pauta - Tupa faz 57 anos (mesas redondas)	1	53
Divas Vorazes	1	100
Sarau de Encerramento do Semestre - Vozes em Performance	1	30
Espetáculo "A mão e a farsa"	1	164
Seminário "Afluência: estratégias de uma produtora cultural independente"	1	5
Cinemão delas	1	15
Coletiva Antonietas - Exibição do documentário "Teatro: Mulheres, Cena e Memória"	1	8
Sarau de encerramento das férias	1	30

Fonte: Teatro Universitário, 2022.

Tabela 10.5 – ATIVIDADES EM 2022

ATIVIDADES	QUANTIDADE DE AÇÕES	PÚBLICO
Espetáculo “A mão e a farsa”	1	164
Seminário “Afluência: estratégias de uma produtora cultural independente”	1	5
Cinemão delas	1	15
Coletiva Antonietas - Exibição do documentário “Teatro: Mulheres, Cena e Memória”	1	8
Sarau de encerramento das férias	1	30
Espetáculo “Suindara Feito aço”	1	60
Stand Up “ninguém presta nessa merda”	1	90
Encontro “Minha alma canta Angola”	1	42
“Devaneios”	1	26
“O Homem que não decorava”	1	18
“Maria Bonita Comedy”	1	26
“Procedimentos Para Não Esquecer”	1	não registrado
Recital L. A. Educart	1	50
Peça “As Domésticas”	1	90
II Edição do Troféu Edilson Soares e peça “Colcha de Retalhos na Pandemia”	1	70
“Matriarca”	1	86
“Ninguém Presta”	1	70
“Jazz Express”	1	30
Mostra Musical	1	30
6º Culturarte - Mostra artística dos servidores da UFC	1	90

Fonte: Teatro Universitário, 2022.

Tabela 10.5 – ATIVIDADES EM 2022

ATIVIDADES	QUANTIDADE DE AÇÕES	PÚBLICO
Ensaio aberto de “Folharal”	1	40
Sarau do Teatro de Expressões	1	80
Seminário Dança e Educação	1	60
Conferências Dançantes	1	60
Mostra Travessias da Cena - Disciplinas de Encenação e de Práticas de encenação	1	70
Mostra Travessias da Cena Disciplina Laboratório de Direção Work in Process	1	70
Mostra Travessias da Cena Disciplina de Improvisação	1	40
Oficina Introdução à Iluminação Cênica	1	16
Oficina Videomapping: uma pequena vivência	1	17
Defesa de TCC - “Olha lá quem vem virando a esquina” - Curso de Dança	1	não registrado
Defesa de TCC - “Tu é?” Curso de Dança	1	não registrado
Apresentação “Avoa Acauã, Avia Maria” - Palco de Giz	1	18
Disciplina Lab. de Direção - Prof. Diego Landim	1	12
Disciplina Inic. a prática teatral - Prof. Ghil Brandão	1	25
Disciplina Estudos de Dramaturgia - Prof. Pedro Henriques	1	40
Palestra-oficina: A saúde mental do artista no mundo contemporâneo Neoliberal	1	30
Apresentação “Avoa Acauã, Avia Maria” - Palco de Giz	1	23
Apresentação “Um corpo que trai” - Palco de Giz	1	26
Mostra “Justiça Não Erra” Disciplina Teatro Fórum	1	80
Mostra “Cenotópia” - Disciplina Lab. de Direção: do Texto à Cena	1	150

Fonte: Teatro Universitário, 2022.

Tabela 10.5 – ATIVIDADES EM 2022

ATIVIDADES	QUANTIDADE DE AÇÕES	PÚBLICO
Mostra Travessias da Cena - Disciplina Introdução à Atuação	1	20
Defesa TCC - Milena Vasconcelos - Dança - Orientadora: Profa. Denise Parra	1	15
Defesa TCC - Curso de Dança	1	15
Defesa TCC - Curso de Teatro	1	15
Mostra “A Cena como Violência” Disciplina Práticas de Encenação	1	65
Defesa de TCC - Curso de Teatro	1	10
Mostra “Nas Dobras da Lembrança” - Disciplina Laboratório de Interpretação - Ator/Texto	1	50
Defesa de TCC - “Sujando o Avental de Ovo”	1	80
Mostra “Entre os Meus e os teus” - Disciplina Laboratório de atuação: corpo voz	1	30
Defesa de TCC - Curso de dança	1	40
Conferência “Som, Tempo e Movimento: Culturas e Épocas Espelhadas na Voz” - Curso de Dança	1	40
Defesa de TCC - “Lugares que Não Cabem” Curso de Dança	1	20
Palco de Giz - Projeto de formação de espectadores (Oficinas, grupos de estudo, reuniões, publicações no @palcodegiz)	102	519 pessoas e perfis
TOTAL GERAL	637	5.032

Fonte: Teatro Universitário, 2022.

Saiba Mais: <https://teatrouniversitario.ufc.br/pt/>.

CASA DE JOSÉ DE ALENCAR

Tabela 10.6 – NÚMERO DE VISITANTES - 2011 A 2022

VISITANTE	2011	2012	2013	2014	2015	2016	2017	2018	2019	2020	2021	2022
Estudantes	5.714	4.038	6.813	7.311	6.150	10.013	10.036	14.252	8.429	440	nd	4.529
Participantes de Eventos	42.075	29.157	41.671	40.289	39.566	40.700	41.200	35.200	41.460	2.264	nd	6.000
Turistas	3.249	2.792	2.816	3.006	2.568	2.015	2.046	2.125	2.089	561	nd	12.669
TOTAL	51.038	35.987	51.300	50.606	48.284	52.728	53.282	51.577	51.978	3.265	10.799	23.198
PROJETOS												
Bushi No Te na CJA						-	-	-	-	-	88	-
Circuito UFC Arte						-	500	-	300	-	-	-
Dia Internacional do Brincar						-	-	-	-	-	-	2.000
Encontro Nacional de Capoeira						-	500	200	200	-	-	-
Eventos Outras Instituições						4.000	-	-	-	-	-	-
Eventos UFC no Auditório						4.500	-	-	-	-	-	-
FestOrquídeas de Fortaleza						2.000	-	-	-	-	-	1.000
Horta Comunitária na CJA						-	-	-	-	-	40	-
I Prêmio Inova Leitura						-	-	1.000	-	-	-	-
Jacques Klein na CJA						-	-	-	-	-	177	-
Movimento Escoteiro na CJA						-	-	-	-	-	61	-
Pic Nic Literário						5.000	2.000	2.000	-	-	-	-
Pic Nic/Atividades ao ar livre/Restaurante						-	-	-	23.716	-	-	-
Pré-Carnaval Infantil - CJA						4.000	-	8.000	6.000	-	-	-
Projeto Programação Musical - Restaurante Iracema						19.200	4.000	-	-	-	-	-
São João - CJA						2.000	2.500	1.000	800	2.000	-	-
Seminários, encontros, planejamentos, outros eventos						-	31.700	23.000	10.444	264	-	3.000
TOTAL						30.200	8.500	12.000	43.224	6.542	366	6.000

Fonte: Casa de José de Alencar, 2022.

Saiba Mais: <https://casajosedalencar.ufc.br/pt/>.

RÁDIO UNIVERSITÁRIA FM

Tabela 10.7 – ATIVIDADES EM 2022

ITEM	QUANTIDADE	No INSERÇÕES	HORAS/ANO
Programação			
Programas musicais/informativo-musicais	31	-	7.644
Programas jornalísticos	12	-	1092
Total de programas	43	-	8.736
Publicidade			
Apoio na divulgação de eventos/projetos da comunidade acadêmica-UFC	6	984	-
Apoio na divulgação de eventos/projetos fora da comunidade acadêmica-UFC	7	226	-
Total	13	1.210	-
Site da emissora			
Áudios históricos incluídos na seção "Memória" no site da emissora	2	-	-
Notícia e reportagens especiais no site da emissora	184	-	-
Postagens sobre a programação no site da emissora (Sintonize)	11	-	-
Total	197	-	-

Fonte: Rádio Universitária, 2022.

Tabela 10.7 – ATIVIDADES EM 2022

ITEM	QUANTIDADE	No INSERÇÕES	HORAS/ANO
Mídias Digitais			
Novos áudios no Mixcloud da emissora	40	-	-
Novos áudios no SoundCloud da emissora	324	-	-
Publicações no Feed do Instagram da emissora	32	-	-
Publicações no Twitter da emissora	149	-	-
Publicações nos Stories do Instagram da emissora	170	-	-
Total	715	-	-
Jornalismo			
Notícias gerais	2.037	-	-
Notícias UFC	2.037	-	-
Reportagens gerais	1.039	-	-
Reportagens UFC	590	-	-
Séries de reportagens especiais*	4	-	-
Revista UFC Informa (Quantidade de Programas)	32	-	-
Rádio Debate** - UFC como tema	25	-	-
Rádio Debate** - Temas além da UFC	88	-	-
Total	5.852	-	-

Fonte: Rádio Universitária, 2022.

Tabela 10.7 – ATIVIDADES EM 2022

ITEM	Nº SPOTS OU NOVOS EPISÓDIOS	No INSERÇÕES
Programetes		
Minuto da Língua	204	778
Total	204	778
Campanhas Institucionais		
Secult UFC - 10 Anos	1	88
FCPC - Construindo saberes	2	259
Total	3	347
Campanhas Educativas e de Solidariedade		
Médicos Sem Fronteiras - Precisamos de você para salvar vidas (em parceria com Médicos Sem Front	1	100
Diabetes - A prevenção salva vidas (em parceria com a Associação Cearense de Diabéticos e Hipert	1	91
Total	2	191

Fonte: Rádio Universitária, 2022.

Tabela 10.8 – PERFIL SÓCIODEMOGRÁFICO DE OUVINTES DA RÁDIO UNIVERSITÁRIA EM 2021

PERFIL SÓCIODEMOGRÁFICO DE OUVINTES	OUVINTES (%)	
	RÁDIO UNIVERSITÁRIA FM-UFC	RÁDIO FM
Sexo	100	100
Masculino	72	46
Feminino	28	54
Classe	100	100*
DE	3	25
C	45	45
AB	52	30
Idade	100	100
Até 19	20	25
20-29	20	20
30-39	25	21
40-49	18	15
50 ou +	17	19
Estado Civil	100	100
Viúvo	0	4
Separado	4	6
Casado	48	42
Solteiro	48	48

Fonte: Rádio Universitária FM-UFC; Ipsos Marplan Pesquisas Ltda, 2021.

(*) Valor estimado.

Tabela 10.8 – PERFIL SÓCIODEMOGRÁFICO DE OUVINTES DA RÁDIO UNIVERSITÁRIA EM 2021

PERFIL SÓCIODEMOGRÁFICO DE OUVINTES	OUVINTES (%)	
	RÁDIO UNIVERSITÁRIA FM-UFC	RÁDIO FM
Escolaridade	62	45
Pós-Graduação	11	1
Superior Completo	30	5
Médio Completo	19	23
Fund. Completo	2	9
Analfabeto	0	7
Temas de Interesse	Quantidade	Quantidade
Antropologia/ História	33	19
Atualidades	84	76
Cinema	45	32
Ecologia	54	41
Economia Nacional	65	34
Educação Escolar	71	56
Esportes em geral	66	53
Medicina Alternativa	43	42
Medicina	73	59
Política Internacional	54	25
Política Nacional	62	32
TOTAL	650	469

Fonte: Rádio Universitária FM-UFC. Ipsos Marplan Pesquisas Ltda, 2021.

Saiba Mais: <https://www.radiouniversitariafm.com.br/>

SEARA DA CIÊNCIA

FEIRA DE CIÊNCIAS E SALÃO DE EXPOSIÇÃO

Gráfico 10.4 – NÚMERO DE VISITANTES EM EXPOSIÇÃO – 2022

Fonte: Seara da Ciência, 2022. Elaborado pela Divisão de Gestão de Informação e Conhecimento - DGIC.

Tabela 10.9 – PRODUÇÃO AUDIOVISUAL - 2022

YOUTUBE E INSTAGRAM

5.1. INSTAGRAM: semanalmente são realizadas 3 publicações no Instagram da Seara da Ciência com os mais variados temas nas áreas das ciências, incluindo vídeos curtos (Reels), notícias e divulgação de nossos eventos. Atualmente contamos com mais de 300 publicações e 3700 seguidores, alcançando diferentes públicos.

5.2. YOUTUBE: Contos de Ástato: adaptação de ensaio idealizado para ser peça de teatro e de autoria de Maria Betânia França Montenegro, professora de Teatro da UFC com experiência em divulgação científica, e que ajudou a fundar o Grupo de Teatro Científico da Seara da Ciência. O enredo trata da personificação de elementos químicos da tabela periódica

5.3. YOUTUBE: Juízo Final - o inferno da tabela periódica: o vídeo retrata um debate de Ciências entre os estereótipos do bem (anjo) e do mal (diabo), mediado por um garoto, e narra acontecimentos relevantes que culminaram com a criação da tabela periódica, citando nomes de alguns dos mais importantes cientistas das áreas da Física, Química e Biologia que contribuíram para as origens do conceito atual de átomo. O enredo foi desenvolvido por estudantes de pós-graduação em Farmacologia em parceria com a Seara da Ciência.

5.4. PÁGINA NA INTERNET: Um total de 11 notícias foram publicadas em nossa página <http://www.seara.ufc.br> acerca de nossos vídeos científicos, participação e organização de eventos, além de outros assuntos.

Fonte: Seara da Ciência, 2022.

Tabela 10.10 – ATIVIDADES REALIZADAS - 2022

EVENTO
3ª Jornada Cearense de Foguetes
Etapa Final da XI Feira Municipal de Ciência e Cultura de Fortaleza
Asteroid Day
Projeto Astronautinha (2ª Edição)
I Seminário de Teoria Lucérnica
Cursos Básicos de Química, Física, Biologia, Astronomia e Teatro
Semana Mundial do Espaço
Palestra sobre a prevenção ao incêndio para o Grupo de Astronáutica da Seara da Ciência.
Palestra online, intitulada Tipos de Telescópios
Formação de professores da rede de ensino do município de Eusébio
ENTREVISTAS E NOTÍCIAS
2.1 Queda do foguete da SpaceX na lua - tecmasters - Link.
2.2 Missões do telescópio James Webb - Link.
2.3 Possível descoberta de asteroides por discentes do ensino médio - Link.
2.4 Fortaleza terá evento para lançamentos de foguetes destinado a estudantes - Link.
2.5 Entrevista sobre chuva de meteoros tau herculideas - fenômeno pode ser observado sobre céu cearense - Link.
2.6. Entrevista ao diário do nordeste destaca os principais fenômenos astronômicos de junho de 2022 - Link.
2.7 Diário do Nordeste divulga as observações astronômicas realizadas no Observatório Ferruccio Ginelli - Link.

Fonte: Seara da Ciência, 2022.

Tabela 10.10 – ATIVIDADES REALIZADAS - 2022

EVENTO		NÚMERO DE PESSOAS
Jornada Cearense de Foguetes	Grupo Astronomia da Seara da Ciência	400
11º Brincar na UFC	Labrinjo	2.500
Feira de Ciências e Tecnologia	Colégio Antares	250
Feira de Ciências e Tecnologia	Colégio Antares	280
Feira de Ciências	EM Dom Manuel da Silva Gomes	NI
Feira de Ciências	EEFM São José	NI
Exposição itinerante no MIS	Museu da Imagem e do Som do Ceará	NI
Feira de Ciências, Arte e Cultura	Colégio Marinheiro Popeye	240
Semana da Biologia e Química	EEM Padre Arimateia Diniz	650
IV Amostra Científica	EMTI Professor Paulo Freire	NI
Feira de Ciências	Maple Bear	200
Feira de Ciências	EEF Evandro Ayres de Moura	NI
XXXVI Encontro de Física do Norte e Nordeste	Fábrica de Negócios - Hotel Praia Centro	1.000
Mostra Científica	EEMTI Antônio Bezerra	250

Fonte: Seara da Ciência, 2022.

NI: não informado

Saiba Mais: <https://seara.ufc.br/pt/>

PAINÉIS BI SECULT UFC

Clique Aqui: <https://app.powerbi.com/view>

SECRETARIA DE CULTURA - SECULT - UFC

Tabela 10.11 – PROJETOS POR SEGMENTOS – 2022

SEGMENTOS	PROJETOS	PÚBLICO	BOLSISTAS	PESSOAS ENVOLVIDAS	AÇÕES ARTÍSTICAS
ARTES INTEGRADAS	13	91.829	44	105	340
ARTES PLÁSTICAS	0	0	0	0	0
ARTES VISUAIS - DESIGN	1	322	5	8	14
ARTES VISUAIS - FOTOGRAFIA	1	54.520	8	10	15
CINEMA E AUDIOVISUAL	1	225	2	6	21
CIRCO	0	0	0	0	0
DANÇA	5	5.632	24	38	185
EVENTO ARTÍSTICO-CULTURAL	0	0	0	0	0
LITERATURA	0	0	0	0	0
MÚSICA	10	25.823	23	60	99
PATRIMÔNIO CULTURAL	2	538	5	9	15
TEATRO	2	4.254	6	20	43
TOTAL	35	183.143	117	256	732

Fonte: Secult, 2022.

Nota: Criada pelo conselho universitário em 1 de março de 2012 e oficialmente instalada em 16 de abril do mesmo ano, a secretaria de cultura artística é resultado do esforço de uma comissão de professores que, por solicitação do magnífico reitor professor Dr. Jesualdo Pereira Farias, trabalhou para “elaborar projeto para a constituição de políticas, diretrizes, objetivos e ações de gestão das atividades artístico-culturais da Universidade Federal do Ceará.” (portaria 4099, de 31 outubro de 2011).

Tabela 10.12 – PROJETOS POR UNIDADE ACADÊMICA/ADMINISTRATIVA - 2022

UNIDADE ACADÊMICA/ADMINISTRATIVA	PROJETOS	BOLSISTAS	PESSOAS ENVOLVIDAS	AÇÕES ARTÍSTICAS
BIBLIOTECA - CH	1	3	5	8
BIBLIOTECA - PICI	1	6	9	53
CH	2	7	24	64
CJA	1	2	4	12
CT	3	14	20	38
FACED	1	1	3	12
ICA	10	31	59	198
IEFES	3	15	23	72
IUVirtual	1	2	6	1
MAUC	1	3	15	115
PROGEPE	3	10	29	34
RÁDIO UNIVERSITÁRIA FM	1	3	5	40
RUSSAS	1	2	5	10
SEARA DA CIÊNCIA	1	3	11	33
SECULT UFC	1	5	7	7
SOBRAL	3	6	20	25
TUPA	1	4	11	10
TOTAL	35	117	256	732

Fonte: Secult, 2022.

Saiba Mais: <https://secult.ufc.br/pt/>.

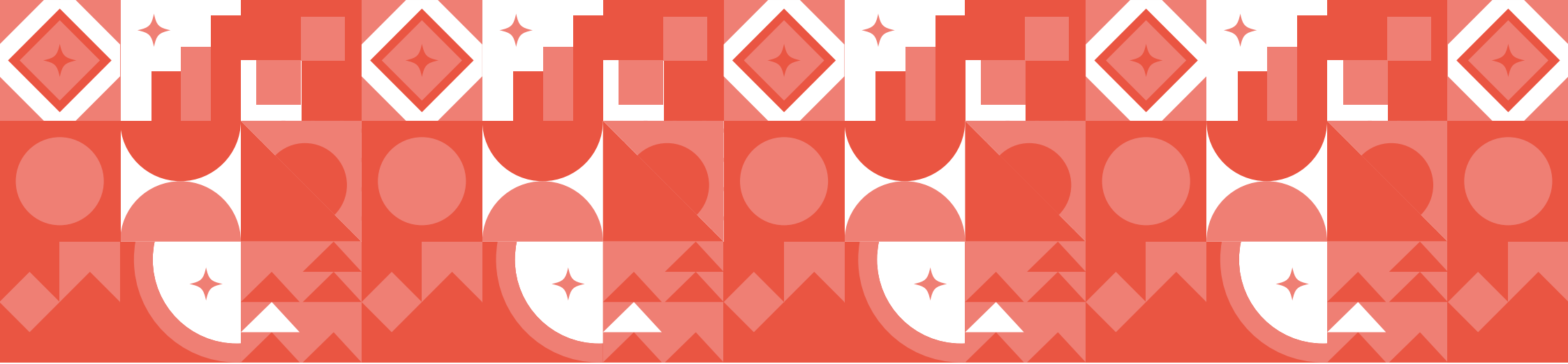

11. Sistema de bibliotecas

1. Dados gerais
2. Empréstimo domiciliar
3. Biblioteca digital
4. Consultas locais

Tabela 11.1 – DADOS GERAIS - 2013 A 2022

DESCRIÇÃO	2013	2014	2015	2016	2017	2018	2019	2020	2021	2022
Livros Eletrônicos	8.352	8.494	8.500	8.500	8.500	8.500	8.500	8.500	11.715	24.549
Títulos de Livros Impressos ¹	135.122	151.593	132.318	126.306	127.442	125.028	133.199	138.091	142.367	142.263
Exemplares/volumes de Livros Impressos	298.459	322.168	353.330	332.448	337.800	337.215	349.350	371.086	359.882	363.124
Títulos ² - Acervo	174.224	186.859	179.400	178.357	172.759	174.755	180.311	180.730	196.675	275.157
Exemplares - Acervo (Todos os tipos de material bibliográfico)	475.759	503.176	536.798	717.436	725.384	734.474	758.322	605.026*	596.477**	608.625
Empréstimos - Domiciliar	663.372	611.570	653.399	426.811	657.125	563.915	319.978	52.355	12.713	384.736
Consultas Locais (Presencial)	121.712	79.666	85.665	67.089	31.602	30.037	23.332	2.712	35	6.830
Correções Bibliográficas	21.845	15.262	9.959	-	-	-	-	-	-	-
Levantamento Bibliográfico - Presencial	-	-	161	136	-	-	-	15	69	29
Teses	7.280									
Títulos	3.075	4.343	4.528	4.725	4.339	4.273	4.218	3.831	3.569	3.548
Exemplares	4.205	5.633	5.464	5.437	5.433	5.406	5.163	4.824	4.478	4.461
Dissertações	25.780									
Títulos	10.627	11.452	12.120	13.209	12.323	12.318	12.538	12.753	13.191	13.161
Exemplares	15.153	16.386	16.989	17.624	17.803	17.788	18.148	18.389	18.869	18.977

Fonte: Sistema de Bibliotecas da UFC, 2022.

(1) O relatório de estatística do acervo do Sistema Pergamum utilizado até 2014 estava com problemas (por tipo de obra e biblioteca), por esse motivo, o número de 2014 é maior que o de 2015 a 2019. A equipe de suporte do Pergamum reformulou esse relatório em 2015, que é mais consistente, pois não duplica títulos que existiam em mais de uma biblioteca.

(2) Inclui todos os tipos de material bibliográfico, exceto artigos de periódicos (impressos e online) e capítulos de livro.

(*) inclui só periódicos emitido pelo sistema Pergamum. Antes esse valor incluía os periódicos cadastrados e não cadastrado (valor estimado) no sistema Pergamum.

(**) A diferença no valor total de exemplares, em relação ao ano de 2020, justifica-se pela conclusão do processo de Transferência de Posse de Bem dos acervos bibliográficos.

Tabela 11.1 – DADOS GERAIS - 2013 A 2022

DESCRIÇÃO	2013	2014	2015	2016	2017	2018	2019	2020	2021	2022
Monografias de Graduação										
Títulos	5.942	4.834	7.709	8.654	6.599	6.978	7.278	6.516	7.329	6.484
Exemplares	5.415	4.999	5.160	5.480	6.142	6.576	6.889	6.925	6.893	6.893
Monografias de Especialização										
Títulos	1.548	1.547	2.196	2.607	2.572	2.609	2.693	2.648	2.730	2.649
Exemplares	1.582	1.590	2.086	2.498	2.574	2.611	2.707	2.759	2.760	2.760
Comutação Bibliográfica										
Fornecimento de Artigos	149	88	90	81	119	69	52	15	14	48
Solicitação de Artigos	152	192	88	126	90	68	48	23	1	51
Normalização de Trabalhos Científicos										
Trabalhos Normalizados	1.769	1.310	1.089	1.128	1.328	896	1.626	1.184	1.410	1.740
Referências	21.845	15.262	9.959	6.031	5.416	3.702	4.167	1.842	9.960	23.990
Número de Bibliotecas	17	17	17	20***	20***	20***	19****	19****	19****	19****

Fonte: Sistema de Bibliotecas da UFC – 2022.

(**) inclui uma biblioteca com acervo específico com obras raras.

(****) Bibliotecas oficialmente na UFC.

Saiba Mais: www.biblioteca.ufc.br

<https://biblioteca.ufc.br/pt/servicos-e-produtos/normalizacao-de-trabalhos-academicos/>

<https://biblioteca.ufc.br/wp-content/uploads/2022/02/guianormalizacaotrabalhosacademicos.pdf>

Tabela 11.2 – EMPRÉSTIMO DOMICILIAR DE MATERIAL BIBLIOGRÁFICO - 2021 A 2022

BIBLIOTECA	EMPRÉSTIMO								TOTAL GERAL
	2021				2022				
	AUTOMATIZADO	MANUAL	RENOVAÇÃO	TOTAL	AUTOMATIZADO	MANUAL	RENOVAÇÃO	TOTAL	
Campus de Crateús	370	0	823	1.193	5.195	0	5.573	10.768	11.961
Campus de Itapajé	46	0	30	76	175	0	200	375	451
Campus de Quixadá	150	0	764	914	2.612	0	3.456	6.068	6.982
Campus de Russas	547	0	951	1.498	5.338	0	5.912	11.250	12.748
Campus de Sobral	569	0	1.328	1.897	5.262	1	7.882	13.145	15.042
Casas de Cultura	159	0	377	536	1.411	0	1.709	3.120	3.656
Central do Campus do PICI	4.015	0	8.809	12.824	23.325	0	40.917	64.242	77.066
Ciências da Saúde	1.277	0	1.503	2.780	82.995	0	120.536	203.531	206.311
Ciências Humanas	2.763	0	4.352	7.115	5.191	0	20.066	25.257	32.372
Curso de Arquitetura	409	0	778	1.187	2.172	0	2.493	4.665	5.852
Curso de Física	275	0	974	1.249	2.504	0	4.858	7.362	8.611
Curso de Matemática	342	0	1.084	1.426	3.660	0	6.257	9.917	11.343
Faculdade de Direito	345	0	803	1.148	1.884	0	2.511	4.395	5.543
FEAACS ¹	700	0	1.771	2.471	4.664	0	7.029	11.693	14.164
Instituto de Ciências do Mar	121	0	332	453	998	0	1.354	2.352	2.805
Medicina de Sobral	514	0	399	913	2.074	0	1.736	3.810	4.723
Pós-Graduação em Economia - CAEN	63	0	160	223	580	0	895	1.475	1.698
Pós-Graduação em Economia Agrícola	14	0	56	70	88	0	133	221	291
Pós-Graduação em Engenharia	80	0	125	205	383	0	707	1.090	1.295
TOTAL	12.759	0	25.419	38.178	150.511	1	234.224	384.736	422.914

Fonte: Sistema de Bibliotecas, 2022.

(1) Faculdade de Economia, Administração, Atuária, Contabilidade e Secretariado.

Tabela 11.3 – REPOSITÓRIO INSTITUCIONAL E PERGAMUM – 2022

BIBLIOTECA	TIPO	
	REPOSITÓRIO INSTITUCIONAL	PERGAMUM
Campus de Crateús	0	0
Campus Itapajé	0	0
Campus de Quixadá	2	2
Campus de Russas	0	0
Campus de Sobral	7	0
Central do Campus do PICI	337	0
Ciências da Saúde	164	129
Ciências Humanas	203	194
Curso de Arquitetura	15	15
Curso de Física	46	2
Curso de Matemática	47	47
FEAAC	42	42
Faculdade de Direito	22	22
Instituto de Ciências do Mar (Labomar)	69	69
Instituto de Cultura e Arte (ICA)	0	0
Medicina de Sobral	13	3
Museu de Arte	0	0
Pós-Graduação em Economia (Caen)	71	69
Pós-Graduação em Economia Agrícola	10	0
Pós-Graduação em Engenharia	205	206
TOTAL	1.253	800

Fonte: Sistema de Bibliotecas, 2022.

FEAAC - Faculdade de Economia, Administração, Atuária, Contabilidade.

Tabela 11.4 – CONSULTAS LOCAIS, POR BIBLIOTECAS - 2012 A 2022

BIBLIOTECA	2012	2013	2014	2015	2016	2017	2018	2019	2020	2021	2022
Biblioteca Universitária	32	16	48	7	-	-	-	-	-	0	0
Campus de Crateús	-	-	-	3.871	-	-	-	-	-	0	342
Campus de Quixadá	-	-	5.896	7.430	10.996	904	2.046	976	26	0	64
Campus de Russas	-	-	-	1.409	343	262	278	300	0	0	7
Campus de Sobral	7983	11.968	-	6.836	9.777	-	-	-	6	0	0
Campus de Itapajé	-	-	-	-	-	-	-	-	-	-	0
Casas de Cultura	1620	2.076	2.282	3.118	2.750	2.750	3.094	392	-	0	3
Central do Campus do PICI	4868	5.140	6.808	2.045	5.484	3.841	4.122	4.231	935	0	2.300
Ciências da Saúde	5314	2.657	1.483	1.243	1.804	1.377	1.409	685	238	0	1.093
Ciências Humanas	32406	29.549	26.089	28.015	24.091	6.694	6.932	3.353	360	3	7
Curso de Arquitetura	749	3.132	969	829	704	940	400	1.548	6	21	45
Curso de Física	801	683	-	42	330	180	75	56	15	0	91
Curso de Matemática	3476	4.577	5.688	3.849	1.530	1.390	945	873	147	0	431
Faculdade de Direito	2969	4.670	2.477	1.989	3.707	3.379	2.780	3.686	192	5	580
FEAACS ¹	2404	2.574	2.608	2.842	1.781	5.217	1.652	969	279	0	558
Instituto de Ciências do Mar	3773	234	273	113	355	299	807	378	129	0	1.131
Instituto de Cultura e Arte	-	-	-	-	-	-	-	-	-	0	0
Medicina de Sobral	264	25.789	-	-	786	480	482	278	28	0	66
Museu de Arte	-	-	-	-	201	227	307	272	28	0	123
Pós-Graduação Economia-CAEN	25575	23.160	365	17.130	1.711	3.120	1.500	1.452	300	0	0
Pós-graduação - Economia Agrícola	3411	5.094	1.430	4.787	552	467	3.100	3.839	18	0	100
Pós-Graduação em Engenharia	323	393	23.250	110	187	75	108	44	5	6	6
TOTAL	95.968	121.712	79.666	85.665	67.089	31.602	30.037	23.332	2.712	35	6.947

Fonte: Sistema de Bibliotecas, 2022.

(1) Faculdade de Economia, Administração, Atuária, Contabilidade e Secretariado.

Tabela 11.5 – TREINAMENTO DE USUÁRIOS POR BIBLIOTECA – 2021 A 2022

BIBLIOTECA	2021	2022
Biblioteca Universitária	0	444
Campus de Crateús	502	18
Campus de Quixadá	206	295
Campus de Russas	19	17
Campus de Sobral	0	0
Campus Itapajé	0	0
Casas de Cultura	0	0
Central do Campus do PICI	2.556	1.759
Ciências da Saúde	1.442	535
Ciências Humanas	619	966
Curso de Arquitetura	34	25
Curso de Física	0	0
Curso de Matemática	118	34
Faculdade de Direito	0	111
FEAACS	202	29
Instituto de Ciências do Mar (Labomar)	20	285
Instituto de Cultura e Arte (ICA)	0	0
Medicina de Sobral	0	0
Museu de Arte	180	60
Pós-Graduação em Economia (Caen)	0	0
Pós-Graduação em Economia Agrícola	0	0
Pós-Graduação em Engenharia	43	0
TOTAL	5.941	4.578

Fonte: Sistema de Bibliotecas, 2022.

FEAACS: Faculdade de Economia, Administração, Atuária, Contabilidade e Secretariado.

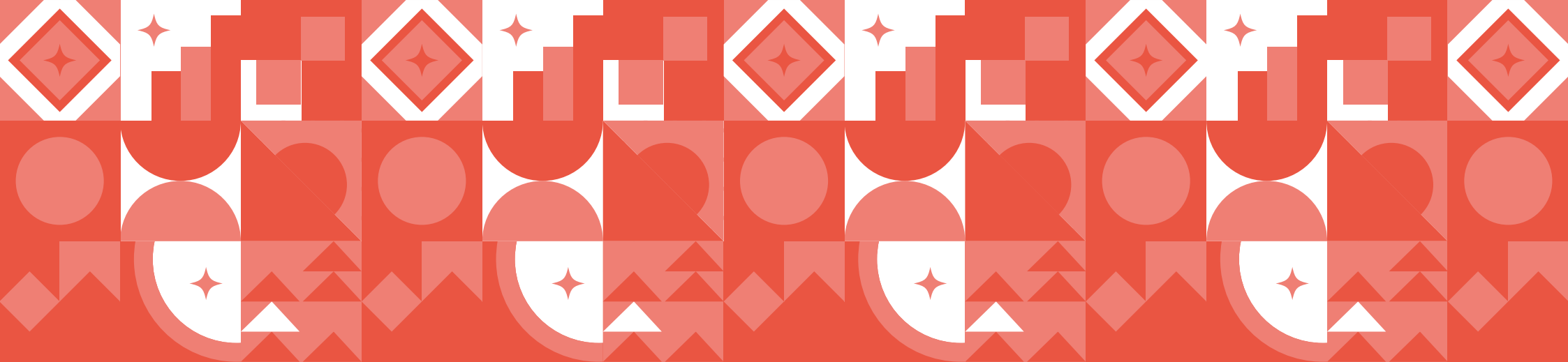

12. Hospitais Universitários

1. Hospitais Universitários
2. Hospital Universitário Walter Cantídio
3. Maternidade Escola Assis Chateaubriand
4. Banco de leite humano

HOSPITAIS UNIVERSITÁRIOS

Tabela 12.1 – HOSPITAL UNIVERSITÁRIO WALTER CANTÍDIO (HUWC) E MATERNIDADE ESCOLA ASSIS CHATEAUBRIAND (MEAC) - 2013 A 2022

ATENDIMENTOS	2013	2014	2015	2016	2017	2018	2019	2020	2021	2022
Leitos Ativados	466	366	363	366	362	369	375	379	380	379
Consultas (Médicas e atendimento não médicos)*	239.859	221.981	273.449	313.358	251.609	332.521	329.171	219.292	239.765	262.334
Internações ¹	16.091	15.860	17.387	17.450	18.817	19.762	18.520	15.980	18.059	16.964
Cirurgias	9.216	10.787	11.991	12.074	13.388	13.838	13.310	10.251	10.149	9.917
Transplantes²	305	300	308	214	201	200	234	136	151	153
Córnea	18	17	10	6	25	10	27	6	8	15
Medula Óssea	44	53	63	70	67	67	78	58	59	78
Renal	111	95	101	92	74	86	86	55	57	43
Hepático	130	135	133	46	34	37	43	17	27	17
Pâncreas	2	0	1	0	1	0	0	0	0	0
Exames ³	958.199	986.509	1.202.874	675.956	618.034	768.899	779.455	1.178.049	1.290.588	1.142.420
Hemodiálises (Sessões)	10.634	11.854	9.833	10.020	12.606	13.182	12.992	12.576	11.695	14.748
Quimioterapia (Sessões) - Hemato e Oncologia	6.307	6.901	8.680	6.556	9.020	13.496	13.442	13.095	13.287	12.714
Programa de Medicamentos de Alto Custo										
Nº de Usuários Ativos	12.504	14.048	8.408	8.445	9.255	10.355	10.685	10.847	10.822	11.950

Fonte: Hospital Universitário Walter Cantídio e Maternidade Escola Assis Chateaubriand, 2022.

(1) A partir de 2015 foi excluído o número de admissões de pacientes das clínicas e UTI's do HUWC.

(2) Os dados de transplantes foram ajustados por solicitação do HUWC a partir de 2010 a 2014.

(3) Exames da MEAC e exames complementares de diagnóstico do HUWC.

(*) A partir de 2011 foi excluído o número de "outros procedimentos médicos" das consultas do HUWC.

HOSPITAL UNIVERSITÁRIO WALTER CANTÍDIO

OUVIDORIA

Gráfico 12.1 – **SATISFAÇÃO DO USUÁRIO COM O HUWC - 2022**

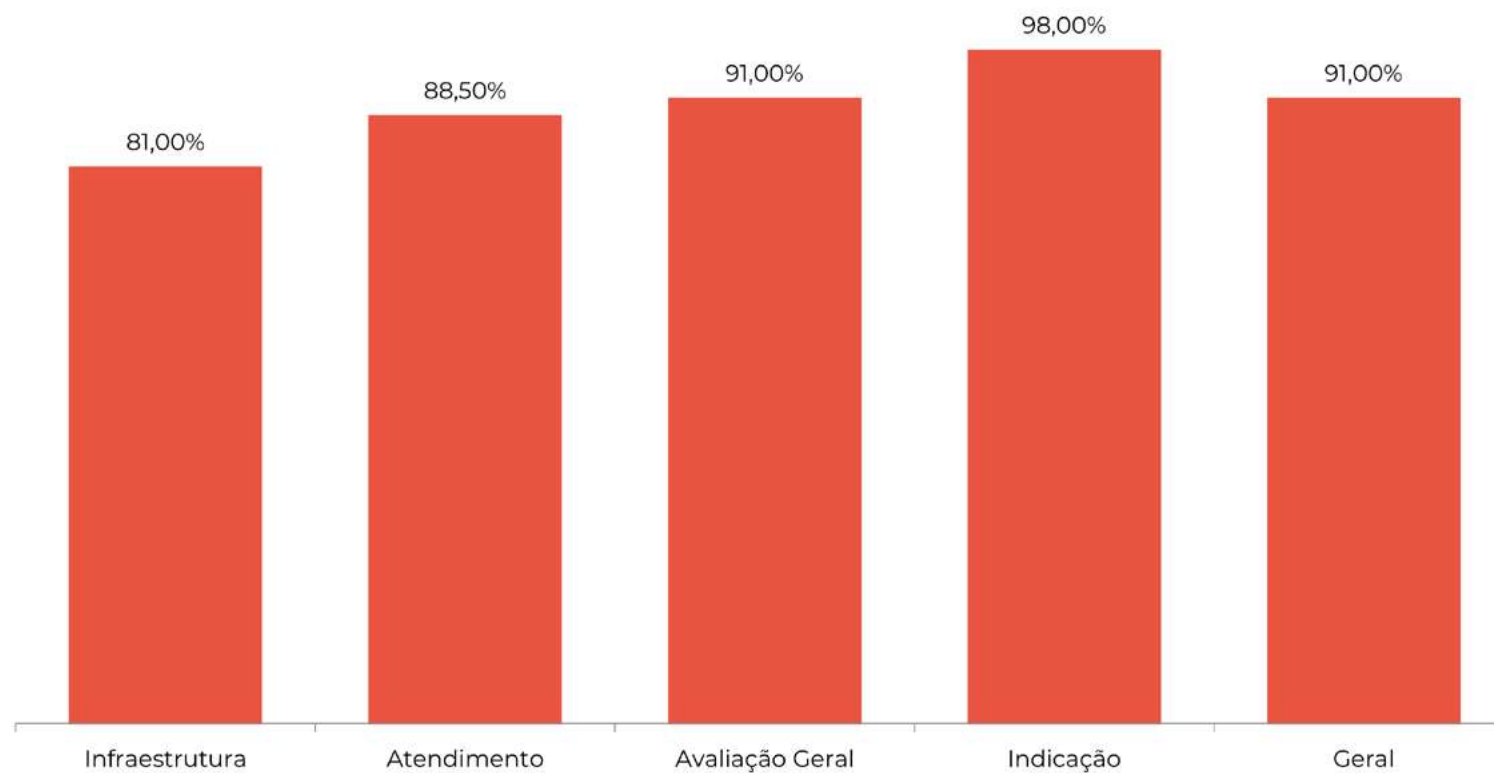

Fonte: Ouvidoria HWC, 2022. Elaborado pela Divisão de Gestão de Informação e Conhecimento - DGIC.

Nota: Pesquisa realizada no período de 12.05.2022 a 31.12.2022.

Tabela 12.2 – OUVIDORIA DO HUWC - 2022

TIPOS DE MANIFESTAÇÃO	QUANTIDADE	%
Acesso à Informação	31	1,20
Comunicação	26	1,01
Denúncia	16	0,62
Elogio	73	2,83
Reclamação	877	34,01
Solicitação	1.549	60,06
Sugestão	7	0,27
TOTAL	2.579	100
MEIO DE ENTRADA		
E-mail	86	3,33
Caixas de Coleta	20	0,78
Fala.BR	146	5,66
Presencial	2.103	81,54
SIC	0	0,00
Sítio Ebserh	0	0,00
Telefone	224	8,69
TOTAL	2.579	100

Fonte: Ouvidoria HWC, 2022.

Saiba Mais: <https://www.gov.br/ouvidorias/pt-br/cidadao/lista-de-ouvidorias/hospitais/ebserh-chc-ufc-huwc-hospital-universitario-walter-cantidio>

Tabela 12.3 – HUWC - INDICADORES DE PRODUTIVIDADE - 2013 A 2022

INDICADORES	2013	2014	2015	2016	2017	2018	2019	2020	2021	2022
Nº de Leitos Ativados	247	197	194	197	197	198	198	205	199	196
Nº de Servidores ¹	839	804	786	758	779	719	682	691	666	636
Nº de Funcionários (outros não RJU) ²	791	1.056	1.083	950	1.439	1.583	1.036	1.124	1.122	1.289
Relação Médico/Leito (RJU+Leitos) ³	1,30	1,55	1,86	0,8	0,8	2,12	0,80	0,80	0,80	0,78
Relação Enfermeiro/Leito ⁴	0,71	0,93	1,13	0,54	0,54	1,37	0,50	0,47	0,49	0,69
Relação Técnico + Auxiliar de Enfermagem/Leito ⁵	1,92	2,21	2,47	1,47	1,47	2,72	1,27	1,23	1,22	0,50
Relação Servidor/Leito	4,26	4,08	4,05	3,85	3,85	3,63	3,44	3,37	3,35	3,24
Relação Funcionário/Leito ⁶	4,02	5,36	5,58	4,82	4,82	7,99	5,23	5,48	5,64	6,58
Relação Todos/Leito ⁷	8,27	9,44	9,63	8,67	8,67	11,63	8,67	8,85	8,98	9,82
Taxa Média de Permanência	9,2	7,83	8,39	8,26	8,35	8,41	8,18	9,6	10,5	9,54
Taxa de Ocupação Geral	72,30%	63,34%	74,86%	76,47%	76,53%	77,41%	74,35%	58,95%	70,28%	71,93%
Índice de Renovação ⁸	24	30,16	32,56	32,51	34,70	2,84	2,77	1,72	1,90	2,04
Índice de Substituição ⁹ (dias)	3,52	4,57	2,82	2,54	2,56	2,45	2,82	6,69	4,40	4,48
Média de pacientes/dia ¹⁰	148,7	143,157	146	145,86	150,06	152,12	147,03	115,61	140,73	132,84
Total de Altas	5.922	5.711	6.052	6.040	6.562	6.604	6.564	4.395	4.894	5.082
Total de Óbitos	234	230	243	300	274	225	280	255	296	239
Taxa de Infecção Hospitalar	7,10%	7,96%	6,33%	5,85%	4,37%	5,24%	4,92%	3,39%	4,48%	3,36%
Faturamento Médio Mensal R\$ (em Milhões)	4,246	-	4,065	3,920	7,011	4,207	4,320	3,057	3,616	4,358

Fonte: Hospital Universitário Walter Cantídio – HUWC, 2022.

(1) Total de servidores regidos pelo Regime Jurídico Único - RJU. (2) Servidores de outros órgãos à disposição do Hospital Universitário e terceirizados (trabalhadores da SAMEAC e outros). (3) Médicos da UFC + à disposição do HU + contratados pela SAMEAC. (4) Enfermeiros da UFC + à disposição do HU + contratados pela SAMEAC. (5) Técnicos da UFC + à disposição do HU + contratados pela SAMEAC. (6) Foram considerados Funcionários: terceirizados + SAMEAC + servidores de outros órgãos à disposição do HU. (7) Servidores da UFC + funcionários. (8) Número de saída em determinado período/ número de leitos no mesmo período. (9) (Percentual desocupação X média permanência) / percentual de ocupação. (10) Número de paciente-dia durante o ano/365. OBS:A redução de leitos de 2014 para 2015 foi devido a obras no HUWC.

Tabela 12.4 – HUWC - NÚMERO DE ATENDIMENTOS - 2013 A 2022

ATENDIMENTOS	2013	2014	2015	2016	2017	2018	2019	2020	2021	2022
No. de Internações	-	-	5.366	6.438	6.530	6.614	6.573	4.401	4.855	5.052
No de admissões¹										
Clínica Médica	1.816	1.544	1.996	2.455	2.643	2.498	2.359	1.812	2.303	2.184
Clínica Cirúrgica	3.627	3.735	3.916	4.746	4.575	4.719	4.802	3.326	3.340	3.656
Clínica Pediátrica	429	443	584	685	678	708	746	476	572	632
UTI Clínica	224	197	178	244	255	235	243	320	283	215
UTI Cirúrgica	471	435	721	957	859	836	856	649	808	837
TOTAL	6.567	6.354	7.395	9.087	9.010	8.996	9.006	6.583	7.306	7.524
Consultas										
Consultas/Atendimentos não Médicos	43.223	25.030	37.628	41.252	47.142	48.251	45.400	33.526	32.733	35.773
Médicas	141.808	141.690	170.329	193.300	204.467	202.917	204.740	128.697	147.607	170.090
Outros Procedimentos Médicos	22.556	-	-	-	-	-	-	-	-	-
TOTAL	207.587	166.720	207.957	234.552	251.609	251.168	250.140	162.223	180.340	205.863
Cirurgias										
Ambulatoriais	906	2.499	2.185	2.019	2.498	3.008	2.893	1.744	2.064	2.282
Centro Cirúrgico	3.916	4.001	4.605	4.543	5.114	5.086	4.894	3.272	3.182	3.669
TOTAL	4.822	6.500	6.790	6.562	7.612	8.094	7.787	5.016	5.246	5.951
Transplantes										
Córnea	18	17	10	6	25	10	27	6	8	15
Medula Óssea	44	53	63	70	67	67	78	58	59	78
Renal	111	95	101	92	74	86	86	55	57	43
Hepático	130	135	133	46	34	37	43	17	27	17
Pâncreas	2	-	1	-	1	0	0	0	0	0
TOTAL	305	300	308	214	201	200	234	136	151	153

Fonte: Hospital Universitário Walter Cantídio - HUWC, 2022.

(1) Entradas de pacientes nas clínicas e UTI´s no HUWC.

Tabela 12.4 – HUWC - NÚMERO DE ATENDIMENTOS - 2013 A 2022

ATENDIMENTOS	2013	2014	2015	2016	2017	2018	2019	2020	2021	2022
Exames Complementares de Diagnóstico										
Anatomia Patológica - Todos	877	5.106	8.179	13.666	13.254	15.042	15.663	11.410	13.125	13.675
Citologia de Mama	-	-	-	83	-	-	-	-	-	-
Ecocardiograma	8.117	4.666	5.033	7.065	7.390	8.715	8.323	4.702	5.016	5.973
Endoscopia	5.035	4.137	4.520	6.032	6.441	8.293	9.395	8.199	9.039	9.008
Hemodinâmica	4.415	690	762	1.463	1.451	2.322	712	1.140	963	524
Laboratório de Micologia	1.247	486	-	1.005	-	-	-	-	-	-
Métodos Gráficos - Todos	4.535	4.990	8.291	10.765	11.579	14.136	14.443	23.281	20.122	22.562
Patologia Clínica	858.561	895.662	1.091.329	533.887	543.248	590.317	603.353	986.643	1.111.639	968.304
Radiodiagnóstico - Todos	22.370	23.766	29.598	33.708	18.818	18.875	16.011	38.594	29.622	29.913
Tomografia Computadorizada	913	3.825	4.769	5.785	4.479	4.634	5.773	7.114	8.900	8.551
Ultrassonografia/Ecodoppler	9.097	9.798	13.490	12.853	11.374	19.485	17.417	7.954	10.115	11.064
TOTAL	915.167	953.126	1.165.971	626.312	618.034	681.819	691.090	1.089.037	1.208.541	1.069.574

Fonte: Hospital Universitário Walter Cantídio - HUWC, 2022.

Tabela 12.4 – HUWC - NÚMERO DE ATENDIMENTOS - 2013 A 2022

ATENDIMENTOS	2013	2014	2015	2016	2017	2018	2019	2020	2021	2022
Tratamentos										
Hemodiálise (Sessões)	10.634	11.854	9.833	10.020	12.606	13.182	12.992	12.576	11.695	14.748
Fisioterapia/Terapia Ocupacional (Sessões)	7.674	8.304	20.806	23.574	17.943	29.686	33.090	1.084	355	323
Quimioterapia (Sessões) Hemato e Oncologia	6.307	6.901	8.680	6.556	9.020	13.496	13.442	13.095	13.287	12.714
TOTAL	24.615	27.059	39.319	40.150	39.569	56.364	59.524	26.755	25.337	27.785
Tipos de Serviços										
Administração de Medicamentos ²	12.504	14.048	2.362	2.664	-	-	-	-	-	-
Serviço de Enfermagem-Consulta	4.663	16.903	23.530	22.744	31.608	29.110	36.055	23.331	26.123	22.686
Serviço Social	383	711	1.115	1.445	1.793	1.714	1.982	1.062	1.130	1.313
Serviço de Fisioterapia ³	7.674	8.304	20.806	23.574	17.943	29.686	31.528	18.425	33.808	35.745
Clínica Psicológica-Consulta	1.881	3.697	4.076	3.284	2.300	7.744	11.425	1.440	1.411	1.819
Fonoaudiologia	1.431	1.239	4.456	2.596	3.727	4.315	4.058	1.998	2.592	3.623
TOTAL	28.536	44.902	56.345	56.307	57.371	72.569	85.048	46.256	65.064	65.186

Fonte: Hospital Universitário Walter Cantídio - HUWC, 2022.

(2) DATASUS/SAI, 2016.

(3) atendimentos hospitalar e ambulatorial, 2015 a 2022.

Tabela 12.5 – HUWC - RESIDENTES MATRICULADOS NOS PROGRAMAS DE RESIDÊNCIA MÉDICA EM 2022

ESPECIALIDADES	MATRICULADOS			TOTAL
	R1	R2	R3	
Anestesiologia	3	3	3	9
Anestesiologia R4 Opcional	0	0	1	1
Cardiologia	2	2	0	4
Cardiologia R3 Ecocardiografia	0	0	2	2
Cirurgia Básica	0	2	0	2
Cirurgia de Cabeça e Pescoço	2	1	0	3
Cirurgia de Cabeça e Pescoço R3 Cirurgia Maxilo Facial	0	0	0	0
Cirurgia do Aparelho Digestivo	2	2	0	4
Cirurgia do Aparelho Digestivo R3 Transplante Fígado	0	0	1	1
Cirurgia Geral	5	3	3	11
Cirurgia Plástica	2	2	1	5
Cirurgia Vascular	2	2	0	4
Cirurgia Vascular R3 opcional	0	0	1	1
Clínica Médica	19	20	0	39
Clínica Médica R3 opcional	0	0	0	0
Coloproctologia	2	2	0	4
Dermatologia	2	2	2	6
Endocrinologia	4	4	0	8
Endocrinologia Pediátrica	2	2	0	4
Endoscopia	1	1	0	2
SUBTOTAL	48	48	14	110

Fonte: HUWC, 2022.

R1 - Residentes matriculados no primeiro ano. R2 - Residentes matriculados no segundo ano. R3 - Residentes matriculados no terceiro ano.

Tabela 12.5 – HUWC - RESIDENTES MATRICULADOS NOS PROGRAMAS DE RESIDÊNCIA MÉDICA EM 2022

ESPECIALIDADES	MATRICULADOS			TOTAL
	R1	R2	R3	
Gastroenterologia	3	3	0	6
Gastroenterologia R3 opcional	0	0	1	1
Geriatrics	2	1	0	3
Hematologia Hemoterapia	4	4	0	8
Hematologia Hemoterapia Transp. Medula Óssea	0	0	1	1
Infectologia	1	1	1	3
Medicina de Família e Comunidade	6	6	0	12
Medicina Intensiva	4	2	0	6
Medicina Intensiva (R3) Nutrição Enteral e Parenteral	0	0	0	0
Medicina Paliativa	0	0	4	4
Medicina do Sono	0	0	1	1
Nefrologia	4	4	0	8
Neurologia	4	4	4	12
Neurofisiologia Clínica	0	0	2	2
SUBTOTAL	28	25	14	67

Fonte: HUWC, 2022.

R1 - Residentes matriculados no primeiro ano. R2 - Residentes matriculados no segundo ano. R3 - Residentes matriculados no terceiro ano.

Tabela 12.5 – HUWC - RESIDENTES MATRICULADOS NOS PROGRAMAS DE RESIDÊNCIA MÉDICA EM 2022

ESPECIALIDADES	MATRICULADOS			TOTAL
	R1	R2	R3	
Oftalmologia	0	1	0	1
Otorrinolaringologia	2	2	2	6
Patologia	3	2	1	6
Pediatria	10	10	11	31
Pneumologia	1	1	0	2
Psiquiatria	6	6	4	16
Psiquiatria da Infancia e Adolescencia	0	0	0	0
Psiquiatria Florense	0	0	1	1
Radiologia e Diagnóstico por imagem	3	3	3	9
Reumatologia	2	2	0	4
Traumatologia e Ortopedia	3	1	3	7
Urologia	1	1	1	3
TOTAL GERAL	107	102	54	263

Fonte: HUWC, 2022.

R1 - Residentes matriculados no primeiro ano. R2 - Residentes matriculados no segundo ano. R3 - Residentes matriculados no terceiro ano.

Tabela 12.6 – HUWC - RESIDENTES MATRICULADOS NOS PROGRAMAS DE RESIDÊNCIA MULTIPROFISSIONAL - 2022

CURSO	R1	R2	R3	TOTAL
Enfermagem - Assistência em Terapia Intensiva	2	2	0	4
Enfermagem - Assistência em Transplante	2	2	0	4
Enfermagem - Assistência em Diabetes	4	4	0	8
Enfermagem - Saúde Mental	1	1	0	2
Enfermagem - Assistência em Onco-hematologia	2	2	0	4
Enfermagem - Assistência em Saúde da Mulher e da Criança	3	3	0	6
Enfermagem - Obstétrica	6	6	0	12
Farmácia - Assistência em Onco-hematologia	1	1	0	2
Farmácia - Assistência em Terapia Intensiva	3	3	0	6
Farmácia - Assistência em Transplante	3	3	0	6
Farmácia - Assistência em Saúde da Mulher e da Criança	4	4	0	8
Fisioterapia - Assistência em Terapia Intensiva	3	3	0	6
Fisioterapia - Assistência em Diabetes	2	2	0	4
Fisioterapia - Assistência em Transplante	1	1	0	2
Fisioterapia - Assistência em Saúde da Mulher e da Criança	1	1	0	2
Nutrição - Assistência em Diabetes	4	4	0	8
SUBTOTAL	42	42	0	84

Fonte: HUWC, 2022.

R1 - Residentes matriculados no primeiro ano. R2 - Residentes matriculados no segundo ano. R3 - Residentes matriculados no terceiro ano.

Tabela 12.6 – HUWC - RESIDENTES MATRICULADOS NOS PROGRAMAS DE RESIDÊNCIA MULTIPROFISSIONAL - 2022

CURSO	R1	R2	R3	TOTAL
Nutrição - Assistência em Transplante	2	2	0	4
Nutrição - Saúde Mental	1	1	0	2
Nutrição - Assistência em Saúde da Mulher e da Criança	2	3	0	5
Nutrição - Assistência em Onco-hematologia	1	1	0	2
Psicologia - Assistência em Transplante	1	1	0	2
Psicologia - Assistência em Onco-hematologia	1	1	0	2
Psicologia - Saúde Mental	1	1	0	2
Psicologia - Assistência em Saúde da Mulher e da Criança	1	1	0	2
Serviço Social - Assistência em Transplante	3	3	0	6
Serviço Social - Saúde Mental	1	1	0	2
Serviço Social - Assistência em Saúde da Mulher e da Criança	1	1	0	2
Terapia Ocupacional - Saúde Mental	1	1	0	2
Cirurgia e Traumatologia Buco-Maxilo-Facial	2	2	2	6
TOTAL GERAL	60	61	2	123

Fonte: HUWC, 2022.

R1 - Residentes matriculados no primeiro ano. R2 - Residentes matriculados no segundo ano. R3 - Residentes matriculados no terceiro ano.

Tabela 12.7 – HUWC - ESTRUTURA FÍSICA - 2013 A 2022

ESTRUTURA	2013	2014	2015	2016	2017	2018	2019	2020	2021	2022
Leitos										
Clínica Médica e outras especialidades	111	111	111	94	94	94	94	94	94	92
Clínica Cirúrgica e Hospital dia	94	94	92	72	72	72	72	72	72	68
Clínica Pediátrica	29	29	30	20	20	20	20	20	20	20
UTI Clínica	6	6	6	7	8	8	8	14	8	8
UTI Cirúrgica	7	7	8	8	8	8	8	9	9	8
TOTAL	247	247	247	201	202	202	202	209	203	196
Sala do Centro Cirúrgico										
Salas de Cirurgias	8	8	8	7	7	7	7	7	7	7
Leito de Recuperação Pós-Anestésica										
Leitos de SR	8	8	7	-	-	-	-	-	-	-
Consultórios										
Clínica Médica	116	116	116	116	116	127	116	116	116	116
Clínica Cirúrgica	21	21	21	21	21	21	21	21	21	21
Clínica Pediátrica	6	6	6	6	6	8	6	6	6	6
Não Médicos	13	13	13	13	13	4	13	13	13	13
TOTAL	156	156	156	156	156	160	156	156	156	156

Fonte: HUWC, 2022.

Saiba Mais: <https://www.gov.br/ebserh/pt-br/hospitais-universitarios/regiao-nordeste/ch-ufc>

MATERNIDADE ESCOLA ASSIS CHATEAUBRIAND

Gráfico 12.2 – **SATISFAÇÃO DO USUÁRIO COM A MEAC - 2022**

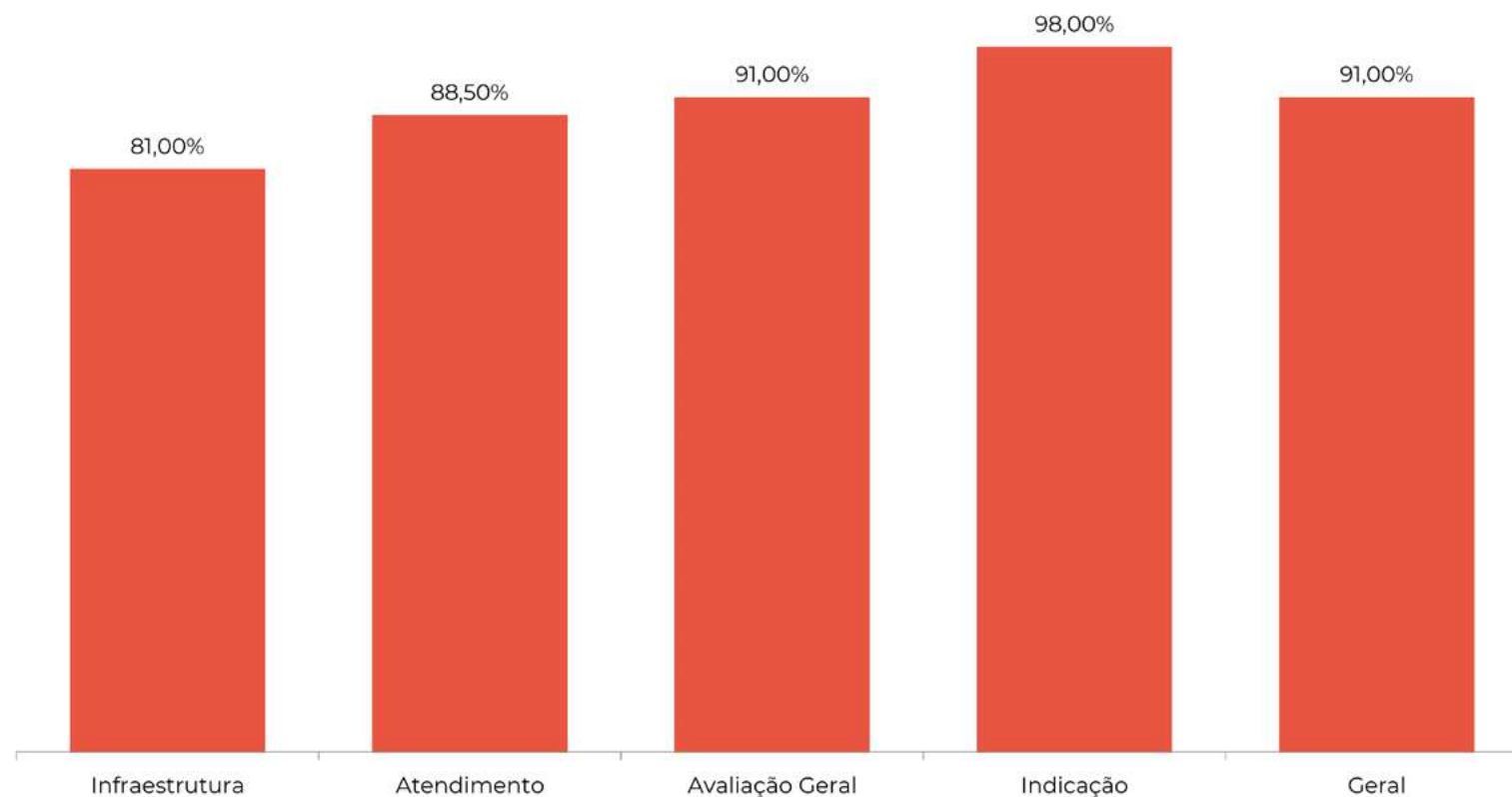

Fonte: Ouvidoria da MEAC, 2022. Elaborado pela Divisão de Gestão de Informação e Conhecimento - DGIC.

Nota: Pesquisa realizada no período de 12.05.2022 a 31.12.2022.

Tabela 12.8 – OUVIDORIA DA MEAC - 2022

TIPOS DE MANIFESTAÇÃO*	QUANTIDADE	%
Acesso à Informação	19	3,09
Comunicação	44	7,15
Denúncia	0	0,00
Elogio	73	11,87
Reclamação	232	37,72
Solicitação	237	38,54
Sugestão	10	1,63
TOTAL	615	100
MEIO DE ENTRADA		
Carta	0	0,00
E-mail	40	6,50
Presencial	359	58,37
e-SIC / Fala.BR.	63	10,24
Sítio EBSEERH	0	0,00
Telefone	34	5,53
Caixas de Coleta	119	19,35
TOTAL	615	100

Fonte: Ouvidoria da MEAC, 2022.

(*) As manifestações informadas tratam daquelas inseridas no Fala.BR - Plataforma Integrada de Ouvidoria.

Saiba Mais: <https://www.gov.br/ebserh/pt-br/hospitais-universitarios/regiao-nordeste/ch-ufc>

Tabela 12.9 – MEAC - INDICADORES DE PRODUTIVIDADE - 2013 A 2022

INDICADORES	2013	2014	2015	2016	2017	2018	2019	2020	2021	2022
Leitos Ativados	219	169*	169	169	165	171	173	174	181	183
Relação Servidor UFC/Leito	2,95	2,75	2,62	2,44	2,37	2,20	2,06	1,80	1,90	1,81
Relação Funcionário EBSERH/Leito	-	1,28	3,50	4,81	5,10	5,20	5,09	4,51	5,20	5,29
Relação Médico/Leito	0,65	0,93	1,11	1,27	1,41	1,40	1,35	1,42	1,40	1,44
Relação Enfermeiro/Leito	0,56	0,84	1,06	1,30	1,35	1,50	1,43	1,48	1,40	1,35
Relação Auxiliar de Enfermagem/Leito	2,10	2,20	2,43	3,02	3,00	2,90	2,77	2,85	2,70	2,81
Média de Pacientes/dia	154,00	152,00	159,50	152,90	156,80	200,40	187,60	-	-	-
Média de Permanência (dias)	-	-	-	-	-	-	-	5,36	5,50	5,50
Total de Altas	7.713	8.753	11.821	10.988	11.320	13.155	11.946	11.562	13.197	11.932
Total de Óbitos Infantis	104	124	164	203	201	164	131	124	125	88
Total de Óbitos Adulto	16	10	14	14	14	17	20	13	10	3
Total Geral de Óbitos	120	134	178	217	215	181	151	137	135	91
Total de Nascidos Vivos	3.777	3.937	5.390	5.196	4.929	4.827	4.487	5.022	5.248	4.512
Taxa de Ocupação	92,50%	91,70%	95,30%	92,40%	95,00%	92,00%	88,70%	80,50%	85,50%	78,10%
Taxa de Infecção Hospitalar	-	-	4,50%	3,90%	5,50%	4,50%	4,40%	2,80%	2,41%	2,00%
Taxa de Paciente com Infecção Hospitalar	-	-	3,85%	6,0%	3,30%	2,90%	2,60%	2,20%	2,12%	4,00%
Taxa de Letalidade Associada à Infecção Hospitalar	-	-	15,15%	5,9%	16,10%	13,70%	9,50%	4,90%	2,92%	3,00%

Fonte: MEAC - Maternidade Escola Assis Chateaubriand, 2022.

nd: não disponível.

(*) A MEAC possui 209 leitos, dos quais apenas 169 encontram-se ativos em virtude das reformas realizadas na MEAC.

Tabela 12.10 – MEAC - NÚMERO DE ATENDIMENTOS - 2013 A 2022

ATENDIMENTOS	2013	2014	2015	2016	2017	2018	2019	2020	2021	2022
Internações¹										
Posto do 1º Andar - Obstetrícia clínica	4.183	3.938	4.460							
Posto do 2º Andar - Obstetrícia cirúrgica e clínica ginecológica	3.032	2.823	3.699	7.356	7.136	8.819	8.511	8.298	8.360	7.522
Posto do 2º Andar - Obstetrícia cirúrgica e clínica ginecológica	158	166	247							
Neonatologia - Alto Risco (UTI Neonatal)	575	629	871							
Neonatologia - Médio Risco (Unidade Intermediária Neonatal)	1.576	1.950	2.744	3.656	4.151	4.329	3.436	3.281	4.844	4.390
Neonatologia - Alojamento Conjunto	-	-	-							
TOTAL	9.524	9.506	12.021	11.012	11.287	13.148	11.947	11.579	13.204	11.912
Consultas Médicas										
Ambulatoriais	34.276	30.714	42.356	55.676	57.121	56.325	56.499	35.598	38.434	37.570
Emergenciais	20.498	24.547	23.136	23.130	23.260	25.028	22.532	21.471	20.991	18.901
TOTAL	54.774	55.261	65.492	78.806	80.381	81.353	79.031	57.069	59.425	56.471
Cirurgias em recém-nascidos										
Correção de mielomeningocele	-	-	-	-	8	13	6	0	3	3
DVP	-	-	-	-	19	13	8	0	12	11
Gastrostomia	-	-	-	-	-	-	-	-	6	2
Herniorrafia inguinal	-	-	-	-	4	9	4	5	5	2
Lapartotomia exploradora	-	-	-	-	11	15	26	36	35	21
Outros Procedimentos Cirúrgicos e Cirurgias	-	-	-	-	61	85	57	50	0	0
TOTAL	-	-	-	-	103	135	101	91	61	39
Cirurgias obstétricas, ginecológicas e mastológicas	4.394	4.349	5.201	5.512	5.693	5.609	5.422	5.144	4.842	3.927
Total Geral de Cirurgias	4.394	4.349	5.201	5.512	5.796	5.744	5.523	5.235	4.903	3.966

Fonte: MEAC - Maternidade Escola Assis Chateaubriand, 2022.

(1) Internações a partir de 2016 estão agregadas (postos 1º e 2º andares e Neonatologia).

Tabela 12.10 – MEAC - NÚMERO DE ATENDIMENTOS - 2013 A 2022

ATENDIMENTOS	2013	2014	2015	2016	2017	2018	2019	2020	2021	2022
Exames										
Biópsia de vulva	-	9	40	41	52	66	57	25	10	34
Acidez - Leite	6.847	5.738	5.468	6.270	19.369	23.262	24.573	28.095	26.451	24.264
Biópsia de Útero	70	95	201	381	394	491	347	182	448	nd
Cardiotocografia	2.379	2.178	2.312	3.277	3.792	3.449	2.362	2.618	937	1.089
Citologia - Oncótica e citologia de mama	5.860	4.802	4.709	6.605	7.029	7.579	6.345	3.303	3.523	3.483
Colposcopia	557	983	1.538	2.174	3.135	2.697	1.699	1.219	667	1.093
Core biopsy	103	195	365	346	407	351	527	328	234	132
Crematócrito - Leite	5.536	4.235	4.060	4.763	15.579	19.164	21.789	27.171	25.173	21.845
Ecocardiograma transtorácica	-	-	-	-	-	-	-	-	515	482
Esvaziamento de cisto	84	48	-	-	-	-	-	-	-	-
Microbiológico - Leite	5.392	3.941	3.502	3.842	4.572	6.142	6.518	8.489	7.410	6.274
Outros exames e procedimentos	1.303	1.307	1.278	1.774	3.314	3.071	2.927	1.901	-	-
Teste do Pezinho	3.468	1.974	-	2.379	3.476	3.171	2.845	2.556	2.243	nd
Ultrassonografia	11.433	9.854	13.430	17.792	19.008	17.637	18.376	13.155	14.436	14.150
TOTAL	43.032	35.359	36.903	49.644	80.127	87.080	88.365	89.042	82.047	72.846

Fonte: MEAC - Maternidade Escola Assis Chateaubriand, 2022.

Tabela 12.10 – MEAC - NÚMERO DE ATENDIMENTOS - 2013 A 2022

ATENDIMENTOS	2013	2014	2015	2016	2017	2018	2019	2020	2021	2022
Modalidade de Parto										
Parto Normal	1.856	1.831	2.537	2.368	2.041	1.953	1.756	1.847	2.058	1.662
Cesariana	1.945	2.080	2.832	2.795	2.812	2.901	2.695	3.152	3.212	2.824
TOTAL	3.801	3.911	5.369	5.163	4.853	4.854	4.451	4.999	5.270	4.486
Atendimento - Equipe Interdisciplinar										
Serviço de Terapia Ocupacional-Inclui atendimento em grupo	1.165	1.008	1.597	10.392	12.030	11.351	12.271	8.618	8.237	7.066
Serviço de Psicopedagogia	586	-	-	-	-	-	-	-	-	-
Serviço de Psicologia-(Internação,ambulatórios e emergência)	4.553	3.212	1.770	22.803	17.177	12.855	10.875	8.207	8.146	8.451
Serviço de Fisioterapia - (Neo, UTM e ambulatórios + andares)	10.351	9.445	16.904	30.078	36.146	48.912	39.828	37.470	39.954	35.417
Serviço Social - (Ambulatórios + internações)	31.077	40.276	47.465	41.987	37.126	38.613	35.743	33.220	37.345	34.038
Serviço Social - (emergência)	-	-	-	-	-	-	5.878	4.362	5.419	4.320
Serviço de Ouvidoria	1.298	1.075	688	842	684	551	670	590	404	nd
Remda	-	-	-	-	-	-	1.639	787	1.336	nd
Outros - (Fonoaudiologia e teste da linguinha+alojamento conjunto)	-	1.821	4.362	10.084	11.084	10.410	10.181	10.310	10.890	8.747
TOTAL	49.183	56.952	72.822	116.186	114.247	122.692	117.085	103.564	111.731	98.039

Fonte: MEAC - Maternidade Escola Assis Chateaubriand, 2022.

REMDA: Rede de Cuidados a Gestantes e Puérperas em uso de Tabaco, Álcool e Outras Drogas Dependentes Químicas.

Saiba Mais: <https://www.gov.br/ebserh/pt-br/hospitais-universitarios/regiao-nordeste/ch-ufc>.

Tabela 12.11 – MEAC - NÚMERO DE RESIDENTES MATRICULADOS NOS PROGRAMAS DE RESIDÊNCIA MÉDICA E RESIDÊNCIA MULTIPROFISSIONAL EM 2022

ESPECIALIDADES	MATRICULADOS				TOTAL
	R1	R2	R3	R4	
Médica					
Endoscópica Ginecológica	0	0	0	1	1
Ginecologia e Obstetrícia	10	10	11	0	31
Mastologia	2	0	0	0	2
Medicina Fetal	0	0		1	1
Neonatologia	0	0	4	1	5
Tocoginecologia	0	0	0	0	0
SUBTOTAL	12	10	15	3	40
MULTIPROFISSIONAL					
Enfermagem: assistência em saúde da mulher e da criança					6
Farmácia: assistência em saúde da mulher e da criança					8
Fisioterapia: assistência em saúde da mulher e da criança					2
Nutrição: assistência em saúde da mulher e da criança					5
Psicologia: assistência em saúde da mulher e da criança					2
Residência em enfermagem obstétrica					12
Serviço social: assistência em saúde da mulher e da criança					2
SUBTOTAL					37
TOTAL	12	10	15	3	77

Fonte: MEAC - Maternidade Escola Assis Chateaubriand, 2022.

R1 - Residentes matriculados no primeiro ano. R2 - Residentes matriculados no segundo ano.

R3 - Residentes matriculados no terceiro ano. R4 - Residentes matriculados no quarto ano.

Tabela 12.12 – MEAC - ESTRUTURA FÍSICA - 2013 A 2022

ESTRUTURA	2013	2014	2015	2016	2017	2018	2019	2020	2021	2022
Leitos¹										
Emergência - Observação	4	4	4	4	0	0	0	0	0	0
Posto 1º andar - Obstetrícia Clínica	89	65	65	65	65	73	73	73	80	82
Posto 2º andar - Clínica Ginecológica	39	20	20	15	15	21	21	21	21	21
Posto 2º andar - Obstetrícia Cirúrgica	27	20	20	25	25	17	19	19	19	19
Unid. Intermediária Neonatal (Médio risco I + Médio Risco II + Canguru)	35	35	35	35	35	35	35	35	35	35
UTI Neonatal (Alto Risco IIIA + Alto Risco IIIB)	21	21	21	21	21	21	21	21	21	21
UTI Adulto (Materna)	4	4	4	4	4	4	4	5	5	5
TOTAL	219	169	169	169	165	171	173	174	181	183
Salas/Consultórios										
Salas de cirurgias ambulatoriais ativas	2	0	0	0	0	0	0	0	0	0
Salas de cirurgias ativas ²	6	6	6	6	6	6	6	6	6	6
Salas de partos ³	8	8	8	8	8	8	8	8	8	9
Salas de recuperação(quantitativo de leitos)	4	4	4	1	1	1	1	1	1	1
Consultórios ambulatoriais	24	24	24	27	31	31	35	35	41	41
TOTAL	44	42	42	42	46	46	50	50	56	57

Fonte: MEAC - Maternidade Escola Assis Chateaubriand, 2022.

(1) O total de leitos incluem "4 leitos transitórios". Portanto existem 165 leitos para internação conforme cadastro no CNES.

(2) Centro cirúrgico.

(3) Dois leitos são de observação.

Tabela 12.13 – BANCO DE LEITE HUMANO (BLH) - NÚMERO DE ATENDIMENTOS - 2013 A 2022

DESCRIÇÃO	2013	2014	2015	2016	2017	2018	2019	2020	2021	2022
Atendimento em Grupo	362	314	1.055	1.848	4.457	6.383	6.303	1.923	1.855	2.552
Atendimento Individual	3.082	7.768	4.798	29.349	28.878	25.719	21.261	9.457	6.175	6.571
Visita Domiciliar	1.276	1.303	1.358	1.984	2.555	3.416	3.133	3.829	4.253	3.982
Leite Humano Coletado	901	1.065	983	1.192	1.387	1.869	2.229	2.510,5	2.560,8	2.394,1
Leite Humano Distribuído	1.251	1.237	1.178	957	934	1.587	1.923	1.885,5	1.783,4	1.650,5
Doadoras	1.326	1.578	1.520	1.728	2.087	2.699	2.530	2.383	2.715	2.674
Receptores	658	935	705	880	1.042	1.182	1.379	1.971	1.678	1.340
Exame microbiológico	5.450	3.938	3.455	3.938	4.582	6.153	6.528	8.481	7.780	6.274
Exame Crematócrito	5.536	4.235	4.060	4.740	5.656	8.358	7.263	9.057	10.061	7.553
Exame Acidez Dornic	6.787	5.738	5.468	6.293	7.013	9.948	8.191	9.365	10.689	8.050

Fonte: Fiocruz. Disponível em: <https://rblh.fiocruz.br/pagina-inicial-rede-blh>> Acesso em: 19 jan. 2023.

Notas:

I) Acidez Dornic: Exame físico-químico para determinar a acidez do leite humano em graus Dornic.

II) Crematócrito: Técnica adaptada por Lucas para detecção do valor calórico do leite humano.

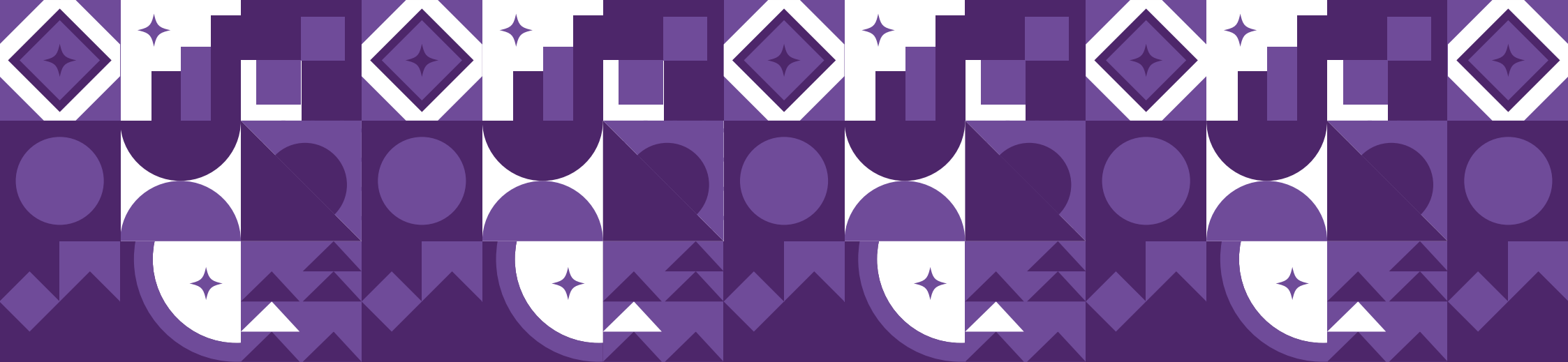

13. Orçamento

1. Painéis BI de orçamento
2. Recursos por grupos de despesa

PAINÉIS DE ORÇAMENTO

UNIVERSIDADE FEDERAL DO CEARÁ

PAINÉIS DE ORÇAMENTO

PRÓ REITORIA DE PLANEJAMENTO E ADMINISTRAÇÃO - PROPLAD

- Evolução Histórica do Orçamento
- Execução de Receitas Próprias
- Execução Detalhada
- Execução de Recursos Descentralizados
- Execução de Restos a Pagar no Exercício Atual
- Série Histórica de Restos a Pagar
- Bloqueio/Cancelamento de Restos a Pagar

Para maiores informações:
<https://proplad.ufc.br/> ou (85) 3366 7360

Relatório atualizado em 09/02/2023 08:00

Fonte de dados: SIAFI - atualizado em:
quarta-feira, 8 de fevereiro de 2023

Clique Aqui: <https://app.powerbi.com/view>

Gráfico 13.1 – EVOLUÇÃO DA EXECUÇÃO ORÇAMENTÁRIA POR GRUPOS DE DESPESA (Milhões R\$) - 2011 A 2022

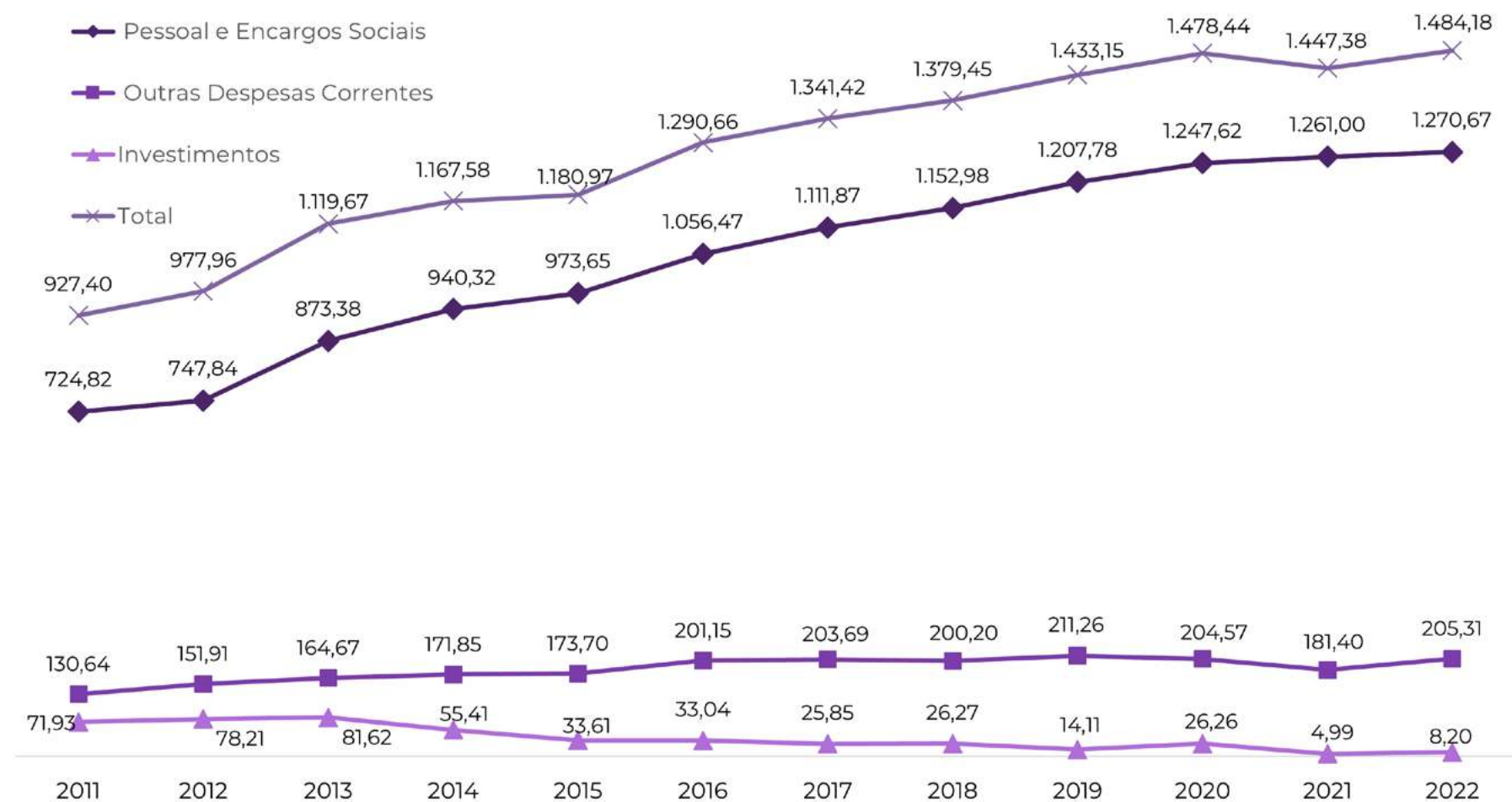

Fonte: Coordenadoria de Contabilidade e Finanças - UFC, 2022. Elaborado pela Divisão de Gestão de Informações e Conhecimento -DGIC.

Notas: 1. Valores nominais em R\$ 1,00.

2. Execução Orçamentária da Despesas Empenhadas do relatório balanço orçamentário (Ministério da Fazenda - Secretaria do Tesouro Nacional) da UFC.

Tabela 13.1 – PREVISÃO E EXECUÇÃO DOS RECURSOS POR GRUPOS DE DESPESA - 2018 A 2022

ANO	GRUPO DE DESPESA	PREVISÃO (A)		EXECUTADO (B)		(B) / (A) %
		VALOR (R\$)	%	VALOR (R\$)	%	
2018	Pessoal e Encargos	1.182.334.292,00	85,23	1.152.983.270,83	83,58	97,52
	Outras Despesas Correntes	192.608.167,00	13,89	200.195.711,91	14,51	103,94
	Investimentos	12.145.446,00	0,88	26.271.280,68	1,90	216,31
TOTAL		1.387.087.905,00	100,00	1.379.450.263,42	100,00	99,45
2019	Pessoal e Encargos	1.232.610.555,00	86,04	1.207.776.044,10	84,27	97,99
	Outras Despesas Correntes	191.501.554,00	13,37	211.263.276,46	14,74	110,32
	Investimentos	8.483.691,00	0,59	14.114.028,34	0,98	166,37
TOTAL		1.432.595.800,00	100,00	1.433.153.348,90	100,00	100,04
2020	Pessoal e Encargos	1.261.828.715,00	86,64	1.247.617.054,49	84,39	98,87
	Outras Despesas Correntes	172.512.255,00	11,85	204.566.569,61	13,84	118,58
	Investimentos	21.987.950,00	1,51	26.258.066,25	1,78	119,42
TOTAL		1.456.328.920,00	100,00	1.478.441.690,35	100,00	101,52
2021	Pessoal e Encargos	1.277.739.150,00	88,51	1.260.998.020,88	87,12	98,69
	Outras Despesas Correntes	163.838.991,00	11,35	181.399.269,34	12,53	110,72
	Investimentos	2.032.332,00	0,14	4.986.412,67	0,34	245,35
TOTAL		1.443.610.473,00	100,00	1.447.383.702,89	100,00	100,26
2022	Pessoal e Encargos	1.289.075.130,00	86,93	1.270.669.488,57	85,61	98,57
	Outras Despesas Correntes	186.151.282,00	12,55	205.307.141,64	13,83	110,29
	Investimentos	7.604.269,00	0,51	8.199.653,63	0,55	107,83
TOTAL		1.482.830.681,00	100,00	1.484.176.283,84	100,00	100,09

Fonte: Coordenadoria de Contabilidade e Finanças - UFC, 2022.

Notas:

1. Em 2018 os valores do “executado” foram retificados pelos valores da despesa empenhada do balanço orçamentário da UFC.
2. Previsão na tabela considera a ‘Despesa-Dotação Atualizada’ e Execução a ‘Despesa Empenhada’ do relatório balanço orçamentário (Ministério da Fazenda - Secretaria do Tesouro Nacional) da UFC.

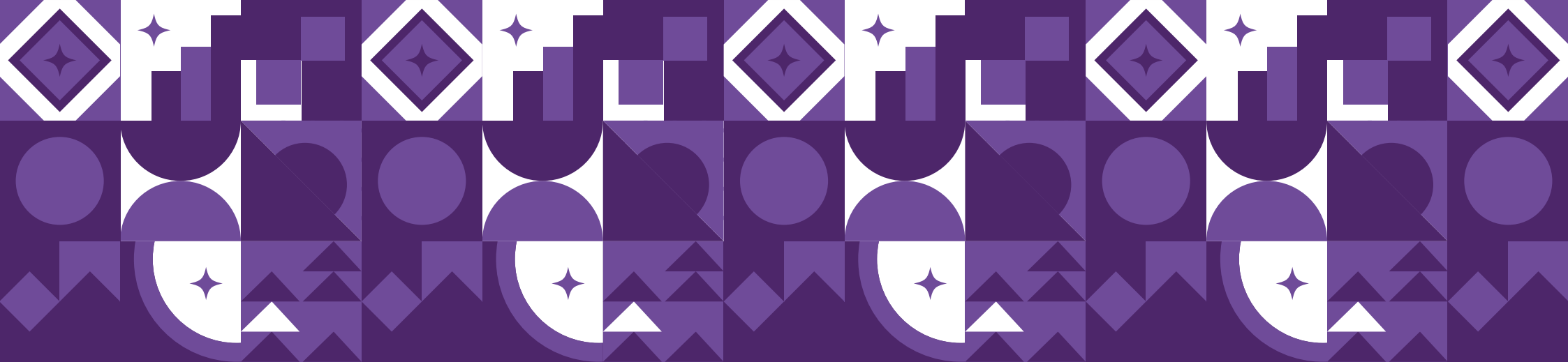

14. Infraestrutura Física

1. Painéis BI da Infraestrutura
2. Campus do Benfica
3. Campus do Pici
4. Campus do Porangabuçu
5. Campus de Crateús
6. Campus de Itapajé
7. Campus de Quixadá
8. Campus de Sobral
9. Campus de Russas
10. Fazendas e Sítio
11. Ônibus Intercampi

PAINÉIS BI INFRAESTRUTURA – UFC INFRA

UNIVERSIDADE FEDERAL DO CEARÁ

PAINÉIS DE INDICADORES DE INFRAESTRUTURA
SUPERINTENDÊNCIA DE INFRAESTRUTURA E GESTÃO AMBIENTAL - UFC INFRA

- Nota de Infraestrutura e Instalações Físicas
- Acompanhamento de Obras
- Consumo de Água e Energia

Para maiores informações:
<https://ufcinfra.ufc.br/> ou (85) 3366 9543

Clique Aqui: <https://app.powerbi.com/view>

ESTRUTURA FÍSICA POR UNIDADE/ÓRGÃO – 2019 A 2022

Tabela 14.1 – CAMPUS DO BENFICA

UNIDADES/ ORGÃOS	CODIGO EDIFÍCIO	EDIFICAÇÃO	ÁREA CONSTRUÍDA (m ²)			
			2019	2020	2021	2022
Centro de Humanidades 1 (CH1)	BFC - 40	Casas de Cultura Alemã	585,13	585,13	585,13	585,13
	BFC - 41	Casas de Cultura Britânica	766,55	766,55	766,55	766,55
	BFC - 42	Sala Interarte	131,84	131,84	131,84	131,84
	BFC - 44	Letras Noturno	3887,4	3887,4	3887,4	3887,4
	BFC - 45	Casas de Cultura Francesa	495,50	495,50	495,50	495,50
	BFC - 46	Casas de Cultura Hispânica	339,44	339,44	339,44	339,44
	BFC - 47	Casas de Cultura Portuguesa	203,92	203,92	203,92	203,92
	BFC - 48	Casas de Cultura Italiana	284,36	284,36	284,36	284,36
	BFC - 55	Letras Diurno - Bloco 124	1.352,04	1.352,04	1.352,04	1.352,04
	BFC - 56	Dep. Letras Vernáculas - Bloco 125	1.462,54	1.462,54	1.462,54	1.462,54
	BFC - 58	Direção CH/Dep. Letras estrangeiras - Bloco 126	997,75	997,75	997,75	997,75
	BFC - 89	Bloco Didático Literatura	1.046,28	1.046,28	1.046,28	1.046,28
	BFC - 91	Bloco Tupinambá - Coordenação Casas de Cultura	937,70	937,70	937,70	937,70
	Total CH 1		12.490,45	12.490,45	12.490,45	12.490,45

Fonte: Superintendência de Infraestrutura e Gestão Ambiental - Coordenadoria de Obras e Projetos - COP; Divisão de Estudos e Projetos (DEP), 2022.

BFC – Benfica.

Saiba Mais: <https://ufcinfra.ufc.br/sobre-a-ufc-infra/apresentacao-da-ufc-infra/>

Mapa: <https://ufcinfra.ufc.br/wp-content/uploads/2023/01/2022.-mapa-benfica-ufc.pdf>

Tabela 14.1 – CAMPUS DO BENFICA

UNIDADES/ ORGÃOS	CODIGO EDIFÍCIO	EDIFICAÇÃO	ÁREA CONSTRUÍDA (m ²)			
			2019	2020	2021	2022
Centro de Humanidades 2 (CH2)	BFC - 28	Almoxarifado da Diretoria do CH/Vestiário da Prefeitura do Campus	356,01	356,01	356,01	356,01
	BFC - 29	Dep. de História/ Dep. de Comunicação Social	426,08	426,08	426,08	426,08
	BFC - 32	Unidade Didática - CH2	2.119,77	2.119,77	2.119,77	2.119,77
	BFC - 33	Bloco Didático Helena Cartaxo	438,26	438,26	438,26	438,26
	BFC - 34	Núcleo de Documentação (NUDOC)	375,38	375,38	375,38	375,38
	BFC - 35	Bl. Ícaro de Sousa - Dep. de Ciência da Informação e Dep. de Psicologia	4.765,86	4.765,86	4.765,86	4.765,86
	BFC - 36	Torrinha - Centro acadêmico Dep. de Psicologia e Jorn.	182,76	182,76	182,76	182,76
	BFC - 38	Dep. Comunicação Social e Pós-graduação em História - Bloco 111	2.327,26	2.327,26	2.327,26	2.327,26
	BFC - 39	Departamento de História/Unidade Didática 1 FEAAC (CAEN)	2.236,83	2.236,83	2.236,83	2.236,83
	BFC - 49	Clínica de Psicologia	555,92	555,92	555,92	555,92
	Total CH 2		13.784,13	13.784,13	13.784,13	13.784,13
Centro de Humanidades 3 (CH3)	BFC - 6	Anexo I - Térreo: Administração Geral UFC. Pavimento Superior: Dep. de Ciências Sociais	1.048,08	1.048,08	1.048,08	1.048,08
	BFC - 9	Anexo IV - Térreo: Administração Geral UFC. Demais pavimentos: Dep. de Ciências Sociais	1.969,08	1.969,08	1.969,08	1.969,08
		Total CH 3		3.017,16	3.017,16	3.017,16

Fonte: Superintendência de Infraestrutura e Gestão Ambiental - Coordenadoria de Obras e Projetos - COP; Divisão de Estudos e Projetos (DEP), 2022.

BFC – Benfica.

Tabela 14.1 – CAMPUS DO BENFICA

UNIDADES/ ORGÃOS	CODIGO EDIFÍCIO	EDIFICAÇÃO	ÁREA CONSTRUÍDA (m ²)			
			2019	2020	2021	2022
Faculdade de Educação (FACED)	BFC - 50	Auditório NUPER	437,50	437,50	437,50	437,50
	BFC - 51	Cantina	90,13	90,13	90,13	90,13
	BFC - 52	Bloco 122	1350,2	1350,2	1350,2	1350,2
	BFC - 53	Bloco 123	1445,6	1445,6	1445,6	1445,6
	BFC - 93	Núcleo de Pesquisas e Estudos Regionais (NUPER)	694,66	694,66	694,66	694,66
	BFC - 94	Unidade Didática FACED	1.252,24	1.252,24	1.252,24	1.252,24
		Total FACED	5.270,33	5.270,33	5.270,33	5.270,33
Faculdade de Economia, Administração, Atuária e Contabilidade (FEAAC)	BFC - 39	Departamento de História/Unidade Didática 1 FEAAC (CAEN)	Ver CH2	Ver CH2	Ver CH2	Ver CH3
	BFC - 63	Diretoria FEAAC	392,00	392,00	392,00	392,00
	BFC - 67	Unidade didática 2 - Bloco 1	1013,12	1013,12	1013,12	1013,12
	BFC - 68	Unidade didática 2 - Bloco 2	2492,39	2492,39	2492,39	2492,39
	BFC - 69	Unidade didática 2 - Bloco 3	1.602,80	1.602,80	1.602,80	1.602,80
	BFC - 64	Unidade didática 2 - Bloco 4	220,07	220,07	220,07	220,07
	BFC - 70	Unidade didática 2 - Bloco 5	717,00	717,00	717,00	717,00
BFC - 71	Unidade didática 3 - Bloco 6	7.703,98	7.703,98	7.703,98	7.703,98	
		Total FEAAC	14.141,36	14.141,36	14.141,36	14.141,36

Fonte: Superintendência de Infraestrutura e Gestão Ambiental - Coordenadoria de Obras e Projetos - COP; Divisão de Estudos e Projetos (DEP), 2022.

BFC – Benfica.

Tabela 14.1 – CAMPUS DO BENFICA

UNIDADES/ ORGÃOS	CODIGO EDIFÍCIO	EDIFICAÇÃO	ÁREA CONSTRUÍDA (m ²)			
			2019	2020	2021	2022
Faculdade de Direito (FADIR)	BFC - 84	Bloco 01	1.940,00	1.940,00	1.940,00	1.940,00
	BFC - 85	Bloco 02	3.298,20	3.298,20	3.298,20	3.298,20
	BFC - 92	Anexo Faculdade de Direito	355	355	355	355
	Total FADIR		5.593,20	5.593,20	5.593,20	5.593,20
Departamento de Arquitetura, Urbanismo e Design (DAUD)	BFC - 10	Escritório modelo	29,40	29,40	29,40	29,40
	BFC - 21	Bloco principal	2.737,73	2.737,73	2.737,73	2.737,73
	BFC - 22	Gabinetes de Professores	511,54	511,54	511,54	511,54
	BFC - 23	Pavilhão	648,83	648,83	648,83	648,83
	BFC - 24	Centro acadêmico	100,48	100,48	100,48	100,48
	Total DAUD		4.027,98	4.027,98	4.027,98	4.027,98

Fonte: Superintendência de Infraestrutura e Gestão Ambiental - Coordenadoria de Obras e Projetos - COP; Divisão de Estudos e Projetos (DEP), 2022.

BFC – Benfica.

Tabela 14.1 – CAMPUS DO BENFICA

UNIDADES/ ORGÃOS	CODIGO EDIFÍCIO	EDIFICAÇÃO	ÁREA CONSTRUÍDA (m ²)			
			2019	2020	2021	2022
Prédios Administrativos	BFC - 1	Reitoria	4.778,18	4.778,18	4.778,18	4.779,18
	BFC - 6	Anexo I - Térreo: Administração Geral UFC. Pavimento Superior: Dep. de Ciências Sociais	Ver CH 3	Ver CH 3	Ver CH 3	Ver CH 4
	BFC - 7	Anexo II: Administração Geral UFC	1478,04	1478,04	1478,04	1478,04
	BFC - 8	Anexo III: Administração Geral UFC	2092,2	2092,2	2092,2	2092,2
	BFC - 9	Anexo IV - Térreo: Administração Geral UFC. Demais pavimentos: Dep. de Ciências Sociais	Ver CH 3	Ver CH 3	Ver CH 3	Ver CH 4
	BFC - 16	Pró-Reitoria de Extensão (PREX)	489,08	489,08	489,08	489,08
	BFC - 26	Almoxarifado da Prefeitura do Campus do Benfica	300,32	300,32	300,32	300,32
	BFC - 27	Anexo da Prefeitura do Campus do Benfica	*	*	*	*
	BFC - 31	Prefeitura do Campus do Benfica	85,42	85,42	85,42	86,42
	BFC - 76	Fundação Cearense de Pesquisa e Cultura (FCPC)	*	*	*	*
	BFC - 77	Arquivo da PROPLAD	220,09	220,09	220,09	221,09
	BFC - 78	Depósito da Prefeitura do Campus do Benfica 1	*	*	*	*
	BFC - 96	Depósito da Prefeitura do Campus do Benfica 2	*	*	*	*
	Total Prédios Administrativos			9.443,33	9.443,33	9.443,33

Fonte: Superintendência de Infraestrutura e Gestão Ambiental - Coordenadoria de Obras e Projetos - COP; Divisão de Estudos e Projetos (DEP), 2022.

BFC – Benfica.

*Dados a serem obtidos.

Tabela 14.1 – CAMPUS DO BENFICA

UNIDADES/ ORGÃOS	CODIGO EDIFÍCIO	EDIFICAÇÃO	ÁREA CONSTRUÍDA (m ²)			
			2019	2020	2021	2022
Prédio de Serviços/Outros	BFC - 2	Concha Acústica	2.824,07	2.824,07	2.824,07	2.824,07
	BFC - 3	Apoio zeladoria	615,89	615,89	615,89	615,89
	BFC - 4	Banco	*	*	*	*
	BFC - 5	Banco do Brasil	457,51	457,51	457,51	457,51
	BFC - 14	Imóves com Contrato de Concessão de Uso com o Sindicato dos trabalhadores das Universidades Federais no Estado do Ceará (Sintufce)	483,50	483,50	483,50	483,50
	BFC - 17	Centro de Treinamento e Desenvolvimento (CETREDE)	1.852,81	1.852,81	1.852,81	1.852,81
	BFC - 18	Imprensa Universitária	1.798,56	1.798,56	1.798,56	1.798,56
	BFC - 19	Rádio FM Universitária	461,38	461,38	461,38	461,38
	BFC - 25	Museu de Arte da UFC (MAUC)	1.664,69	1.664,69	1.664,69	1.664,69
	BFC - 30	Federação Universitária Cearense Do Esporte (FUCE)	84,28	84,28	84,28	84,28
	BFC - 37	Quadra do Céu	540,84	540,84	540,84	540,84
	BFC - 51	Cantina FACED	90,13	90,13	90,13	90,13
	BFC - 54	Biblioteca de Ciências Humanas (BCH)	2.797,95	2.797,95	2.797,95	2.797,95
	BFC - 59	CPASE - Clínica Médica	443,65	443,65	443,65	443,65
	BFC - 60	Casa Amarela Eusélio Oliveira (CAEO)	848,86	848,86	848,86	848,86
	BFC - 61	Restaurante Universitário (RU)	956,61	956,61	956,61	956,61
	BFC - 62	Coordenadoria de Perícia e Assistência ao Servidor (CPASE)	352,29	352,29	352,29	352,29
	BFC - 65	Núcleo de Ensino de Matemática e Ciências (NECIM)	146,61	146,61	146,61	146,61
	BFC - 66	Sem uso (Antigo ex-alunos)	*	*	*	*
	BFC - 73	Conservatório de Música	1070,31	1070,31	1070,31	1070,31
BFC - 74	Teatro Universitário Paschoal Carlos Magno (TUPA)	314,92	314,92	314,92	314,92	
BFC - 75	Anexos do Teatro/Secretaria da Cultura (Secult Arte)	307,59	307,59	307,59	307,59	
BFC - 79	Administração da Zeladoria	*	*	*	*	

Fonte: Superintendência de Infraestrutura e Gestão Ambiental - Coordenadoria de Obras e Projetos - COP; Divisão de Estudos e Projetos (DEP), 2022.

BFC – Benfica.

*Dados a serem obtidos.

Tabela 14.1 – CAMPUS DO BENFICA

UNIDADES/ ORGÃOS	CODIGO EDIFÍCIO	EDIFICAÇÃO	ÁREA CONSTRUÍDA (m ²)			
			2019	2020	2021	2022
	BFC - 80	Administração da Zeladoria	*	*	*	*
	BFC - 87	Diretório Central dos Estudantes (DCE)	750,82	750,82	750,82	750,82
	BFC - 88	Imóvel cedido à Associação dos Professores do Ensino Superior do Ceará (APESC)	455,23	455,23	455,23	455,23
	BFC - 95	Divisão de Vigilância e Segurança (DVS)	134,63	134,63	134,63	134,63
	Total Residências Universitárias		3.924,22	3.924,22	3.924,22	3.924,22
	BFC - 11	Residência Universitária 250	145,47	145,47	145,47	145,47
	BFC - 12	Residência Universitária 148	148,02	148,02	148,02	148,02
	BFC - 13	Residência Universitária 140	224,04	224,04	224,04	224,04
	BFC - 15	Residência Universitária 125	1.379,44	1.379,44	1.379,44	1.379,44
	BFC - 72	Residência Universitária 2216	875,72	875,72	875,72	875,72
Prédio de Serviços/Outros	BFC - 90	Residência Universitária 1655 (Obra paralisada)	-	-	-	-
	BFC - 81	Residência Universitária 1601	184,45	184,45	184,45	184,45
	BFC - 82	Residência Universitária 2133	501,81	501,81	501,81	501,81
	BFC - 83	Residência Universitária 25 Júlia Pinto	465,27	465,27	465,27	465,27
	Total Subestações abrigadas		239,58	239,58	239,58	239,58
	BFC - 20	Subestação abrigada Imprensa Universitária	30,67	30,67	30,67	30,67
	BFC - 57	Subestação abrigada CH1	48,88	48,88	48,88	48,88
	BFC - 86	Subestação abrigada FADIR	44,01	44,01	44,01	44,01
	BFC - 97	Subestação abrigada CH2	44,99	44,99	44,99	44,99
	BFC - 98	Subestação abrigada FEAAC Unidade Didática 2	42,65	42,65	42,65	42,65
	BFC - 99	Subestação abrigada FEAAC Unidade Didática 3	28,38	28,38	28,38	28,38
	Total Prédios de Serviços/Outros		23.838,16	23.838,16	23.838,16	23.838,16
TOTAL CAMPUS DO BENFICA			91.606,10	91.606,10	91.606,10	91.609,10

Fonte: Superintendência de Infraestrutura e Gestão Ambiental - Coordenadoria de Obras e Projetos - COP; Divisão de Estudos e Projetos (DEP), 2022.

*Dados a serem obtidos.

Tabela 14.2 – CAMPUS DO PICI

UNIDADES/ ORGÃOS	CODIGO EDIFÍCIO	EDIFICAÇÃO	ÁREA CONSTRUÍDA (m ²)			
			2019	2020	2021	2022
Prédios Administrativos	PC - 301	Superintendência de Infraestrutura e Gestão Ambiental (UFCINFRA)	1.098,54	1.098,54	1.098,54	1.098,54
	PC - 302	Galpão da Divisão de Patrimônio (DP)	376,64	376,64	376,64	376,64
	PC - 303	Oficinas	491,91	491,91	491,91	491,91
	PC - 304	Prefeitura do Campus do Pici	388,48	388,48	388,48	388,48
	PC - 305	Departamento de Atividades Gerais (DAG) UFCINFRA/ Serviço de Atendimento Móvel de Urgência (SAMU)	345,87	345,87	345,87	345,87
	PC - 307	Divisão de Patrimônio (DP)/ Almojarifado	1.978,46	1.978,46	1.978,46	1.978,46
	PC - 307A	Depósito de Bens Permanentes Divisão de Patrimônio (DP)	700,00	700,00	700,00	700,00
	PC - 312	Superintendência de Tecnologia da Informação (STI)	2.747,23	2.747,23	2.747,23	2.747,23
	PC - 314	Coordenadoria de Concursos (CCV)	1.811,47	1.811,47	1.811,47	1.811,47
	PC - 848	Pró-Reitoria de Pesquisa e Pós-Graduação (PRPPG)	890,10	890,10	890,10	890,10
	PC - 848A	Anexo Pró-Reitoria de Pesquisa e Pós-Graduação (PRPPG) (Obra Paralisada)	*	*	*	*
	Total Prédios Administrativos			10.828,70	10.828,70	10.828,70

Fonte: Superintendência de Infraestrutura e Gestão Ambiental - Coordenadoria de Obras e Projetos - COP; Divisão de Estudos e Projetos (DEP), 2022.

PC – PICI.

*Dados a serem obtidos

Mapa: <https://ufcinfra.ufc.br/wp-content/uploads/2023/01/2022.-mapa-pici-ufc.pdf>

Tabela 14.2 – CAMPUS DO PICI

UNIDADES/ ORGÃOS	CODIGO EDIFÍCIO	EDIFICAÇÃO	ÁREA CONSTRUÍDA (m ²)			
			2019	2020	2021	2022
Prédios de Serviços/Outros	PC - 301A	Espaço de Convivência do Departamento de Atividades Gerais (DAG)	101,46	101,46	101,46	101,46
	PC - 304A	Estação de Tratamento de Efluentes (ETE)	31,20	31,20	31,20	31,20
	PC - 305A	Divisão de Vigilância e Segurança (DVS)	47,19	47,19	47,19	47,19
	PC - 305B	Guarita Principal	27,46	27,46	27,46	27,46
	PC - 305C	Anexo de Serviço de Limpeza CC	60,48	60,48	60,48	60,48
	PC - 308	Biblioteca de Ciência e Tecnologia	8.092,46	8.092,46	8.092,46	8.092,46
	PC - 309	Restaurante Universitário 1 (RU1)	6.073,32	6.073,32	6.073,32	6.073,32
	PC - 309A	Anexo RU1	*	*	*	*
	PC - 310	Parque de Desenvolvimento Tecnológico (PADETEC)	4.022,70	4.022,70	4.022,70	4.022,70
	PC - 311A	Usina Piloto de Álcool (Desativada)	*	*	*	*
	PC - 311B	Usina Piloto de Álcool (Desativada)	*	*	*	*
	PC - 315	Diretório Central dos Estudantes (DCE)	196,42	196,42	196,42	196,42
	PC - 316	Residência Universitária 420	3.723,48	3.723,48	3.723,48	3.723,48
	PC - 317	Seara da Ciência/ Instituto Confúcio	2.307,10	2.307,10	2.307,10	2.307,10
	PC - 318	Agência Banco Santander	125,21	125,21	125,21	125,21
	PC - 319	Centro de Convivência	5.243,20	5.243,20	5.243,20	5.243,20
	PC - 330A	Bloco 2 - Coodenadoria de Desenvolvimento Familiar (CDFAM) - PREX	347,09	347,09	347,09	347,09
	PC - 330B	Bloco 3 -Coodenadoria de Desenvolvimento Familiar (CDFAM) - PREX	348,75	348,75	348,75	348,75
	PC - 331	Bloco 1 - Coodenadoria de Desenvolvimento Familiar (CDFAM) - PREX	602,67	602,67	602,67	602,67

Fonte: Superintendência de Infraestrutura e Gestão Ambiental - Coordenadoria de Obras e Projetos - COP; Divisão de Estudos e Projetos (DEP), 2022.

PC – PICI.

*Dados a serem obtidos.

Tabela 14.2 – CAMPUS DO PICI

UNIDADES/ ORGÃOS	CODIGO EDIFÍCIO	EDIFICAÇÃO	ÁREA CONSTRUÍDA (m ²)			
			2019	2020	2021	2022
Prédios de Serviços/Outros	PC - 332	Restaurante Universitário 2 (RU2)	1.531,47	1.531,47	1.531,47	1.531,47
	PC - 333	Intituto de Pesquisa Desenvolvimento e Inovação (IPDI)	1.111,65	1.111,65	1.111,65	1.111,65
	PC - 334	Centro de Empreendedorismo e Inovação (CEI)	3.149,30	3.149,30	3.149,30	3.149,30
	PC - 335	Depósito	91,00	91,00	91,00	91,00
	PC - 336	Depósito de Bens Inservíveis Divisão de Patrimônio (DP)	*	*	*	*
	PC - 337	Sem uso (Próximo a PC - 308)	*	*	*	*
		Subestações Abridadas	241,11	241,11	241,11	241,11
	PC - GG1	Grupo Gerador	31,02	31,02	31,02	31,02
	PC - GG2	Grupo Gerador	*	*	*	*
	PC - GG3	Grupo Gerador	*	*	*	*
	PC - GG4	Grupo Gerador	*	*	*	*
	SE - 407	Subestação Abridada - Dep. Física	61,10	61,10	61,10	61,10
	SE - 446	Subestação Abridada - Dep. Química	22,85	22,85	22,85	22,85
	SE - 1019	Subestação Abridada - Dep. Biologia/Bioquímica	21,66	21,66	21,66	21,66
	SE - 1148	Subestação Abridada - Biblioteca de Ciência e Tecnologia	34,24	34,24	34,24	34,24
	SE - 1223	Subestação Abridada - Dep. Fitotecnia/Solos	19,27	19,27	19,27	19,27
	SE - 2030	Subestação Abridada - Dep. Economia D.	50,97	50,97	50,97	50,97
		Total Prédios de Serviços/Outros	37.474,72	37.474,72	37.474,72	37.474,72

Fonte: Superintendência de Infraestrutura e Gestão Ambiental - Coordenadoria de Obras e Projetos - COP; Divisão de Estudos e Projetos (DEP), 2021.

PC – PICI.

SE – Subestação.

*Dados a serem obtidos.

Tabela 14.2 – CAMPUS DO PICI

UNIDADES/ ORGÃOS	CODIGO EDIFÍCIO	EDIFICAÇÃO	ÁREA CONSTRUÍDA (m ²)			
			2019	2020	2021	2022
Instituto de Educação Física e Esportes (IEFES)	PC - 320	Bloco Administrativo	1.048,49	1.048,49	1.048,49	1.048,49
	PC - 321	Ginásio Poliesportivo	299,60	299,60	299,60	299,60
	PC - 322	Bloco Didático	1.060,13	1.060,13	1.060,13	1.060,13
	PC - 323	Pista de Atletismo	-	-	-	-
	PC - 324	Cantina	119,99	119,99	119,99	119,99
	PC - 325A	Piscina Olímpica	-	-	-	-
	PC - 325B	Piscina Semi-olímpica	-	-	-	-
	PC - 326	Campo de Futebol	-	-	-	-
	PC - 327	Ginásio Gímnico (Obra paralisada)	3.673,04	3.673,04	3.673,04	3.673,04
	PC - 328	Alojamento (Obra paralisada)	2.286,86	2.286,86	2.286,86	2.286,86
	PC - 329	Espaço de convivência	*	*	*	*
		Total IEFES	8.488,10	8.488,10	8.488,10	8.488,10
Instituto de Cultura e Arte (ICA)	PC - 500	Unidade Didática	16.824,26	16.824,26	16.824,26	16.824,26
		Total ICA	16.824,26	16.824,26	16.824,26	16.824,26
Instituto UFC Virtual	PC - 1430	Unidade Didática	3.711,25	3.711,25	3.711,25	3.712,25
		Total UFC Virtual	3.711,25	3.711,25	3.711,25	3.712,25

Fonte: Superintendência de Infraestrutura e Gestão Ambiental - Coordenadoria de Obras e Projetos - COP; Divisão de Estudos e Projetos (DEP), 2022.

PC – PICI.

*Dados a serem obtidos.

Tabela 14.2 – CAMPUS DO PICI

UNIDADES/ ORGÃOS	CODIGO EDIFÍCIO	EDIFICAÇÃO	ÁREA CONSTRUÍDA (m ²)			
			2019	2020	2021	2022
Centro de Tecnologia (CT)	PC - 700	Passarelas do Centro de Tecnologia	*	*	*	*
	PC - 702	Departamento de Engenharia Mecânica (DEM)	76,19	76,19	76,19	76,19
	PC - 703	Departamento de Engenharia de Transportes (DET)	1.369,44	1.369,44	1.369,44	1.369,44
	PC - 703A	Depósito - Departamento de Engenharia de Transportes (DET)	20,45	20,45	20,45	20,45
	PC - 704	Central Telefônica/Sala de Visualização	200,71	200,71	200,71	200,71
	PC - 705	Departamento de Engenharia Elétrica (DEE)	614,54	614,54	614,54	614,54
	PC - 705A	Pavilhão de Exposição - Departamento de Engenharia Elétrica (DEE)	65,47	65,47	65,47	65,47
	PC - 706	Unidade Didática - (DEE)	485,75	485,75	485,75	485,75
	PC - 707	Unidade Didática Centro de Tecnologia (CT)	1.046,28	1.046,28	1.046,28	1.046,28
	PC - 708	Unidade Didática - Curso de Engenharia Civil	1.477,13	1.477,13	1.477,13	1.477,13
	PC - 709	Departamento de Engenharia Química (DEQ)	1.860,21	1.860,21	1.860,21	1.860,21
	PC - 710	Direção do Centro de Tecnologia (CT)	1.323,71	1.323,71	1.323,71	1.323,71
	PC - 711/712	Unidade Didática - Curso de Engenharia Mecânica/Auditório	896,25	896,25	896,25	896,25
	PC - 713	Dep.de Engenharia Hidráulica e Ambiental (DEHA)	1.497,85	1.497,85	1.497,85	1.497,85
PC - 714	Departamento de Engenharia Mecânica (DEM)	1.274,41	1.274,41	1.274,41	1.274,41	

Fonte: Superintendência de Infraestrutura e Gestão Ambiental - Coordenadoria de Obras e Projetos - COP; Divisão de Estudos e Projetos (DEP), 2022.

PC – PICI.

*Dados a serem obtidos.

Tabela 14.2 – CAMPUS DO PICI

UNIDADES/ ORGÃOS	CODIGO EDIFÍCIO	EDIFICAÇÃO	ÁREA CONSTRUÍDA (m ²)			
			2019	2020	2021	2022
Centro de Tecnologia (CT)	PC - 715	Departamento de Engenharia Mecânica (DEM)	1.183,92	1.183,92	1.183,92	1.183,92
	PC - 716	Departamento de Engenharia Elétrica (DEE)	985,31	985,31	985,31	985,31
	PC - 716 A	Departamento de Engenharia Elétrica (DEE)	46,85	46,85	46,85	46,85
	PC - 717	Unidade Didática - Curso de Engenharia Civil	939,61	939,61	939,61	939,61
	PC - 718	Laboratório de Hidrogênio e Máquinas Térmicas - Bloco Principal	115,76	115,76	113,93	113,93
	PC - 718A	Laboratório de Hidrogênio e Máquinas Térmicas - Depósito	49,68	49,68	49,68	49,68
	PC - 718B	Laboratório de Hidrogênio e Máquinas Térmicas - Galpão de Fabricação de Protótipos	81,62	81,62	81,62	81,62
	PC - 718C	Laboratório de Hidrogênio e Máquinas Térmicas - Bloco de Ensaios de Motores	561,65	561,65	561,65	561,65
	PC - 718D	Laboratório de Hidrogênio e Máquinas Térmicas - Bloco de Energia Solar	*	*	*	*
	PC - 719	Oficina de Manutenção do CT	163,12	163,12	163,12	163,12
	PC - 720	Galpão de Laboratórios	1.192,69	1.192,69	1.192,69	1.192,69
	PC - 721	Laboratório de Ensaios Mecânicos e Metalográficos (LEM)				367,20
	PC - 722	Departamento de Engenharia de Teleinformática (DETI)/ Grupo de Pesquisa em Telecomunicações Sem Fio (GTEL)	537,75	537,75	537,75	537,75
	PC - 723	Departamento de Engenharia de Teleinformática (DETI)/Laboratório de Engenharia de Sistemas de Computação (LESC)	264,73	264,73	264,73	264,73
	PC - 724	Grupo de Estudo e Pesquisa em Infra-estruturas de Transporte e Logística da Energia (GLEN)	453,00	453,00	453,00	453,00
PC - 725	Departamento de Engenharia de Teleinformática (DETI)	662,47	662,47	662,47	662,47	

Fonte: Superintendência de Infraestrutura e Gestão Ambiental - Coordenadoria de Obras e Projetos - COP; Divisão de Estudos e Projetos (DEP), 2022.

PC – PICI.

*Dados a serem obtidos.

Tabela 14.2 – CAMPUS DO PICI

UNIDADES/ ORGÃOS	CODIGO EDIFÍCIO	EDIFICAÇÃO	ÁREA CONSTRUÍDA (m ²)			
			2019	2020	2021	2022
Centro de Tecnologia (CT)	PC - 726	Bloco de Apoio à Pesquisa/CT	895,08	895,08	895,08	895,08
	PC - 727	Unidade Didática	1.161,22	1.161,22	1.161,22	1.161,22
	PC - 728	Laboratório de Mecânica Computacional e Visualização (LMCV)	909,78	909,78	909,78	909,78
	PC - 729/730	Departamento de Engenharia Metalúrgica e de Materiais	2.418,73	2.418,73	2.418,73	2.418,73
	PC - 731	Laboratório Pesquisa em Adsorção e Captura de CO2 (LPACO2)/ Núcleo de Pesquisas Avançadas em Engenharia Química (NUPEQ)	1.942,13	1.942,13	1.942,13	1.942,13
	PC - 732	Laboratório de Sistemas Motrizes (LAMOTRIZ/DEE)	-	-	-	597,00
	PC - 733	Dep. de Engenharia Estrutural e Construção Civil (DEECC)	866,34	866,34	866,34	866,34
	PC - 734	Centro de Tecnologia em Asfalto N/NE	2.025,68	2.025,68	2.025,68	2.025,68
	PC - 735	Departamento de Engenharia de Produção (DEPRO)	-	-	-	959,88
	PC - 736	Empresa Júnior (PROATIVA JR)	*	*	*	*
	PC - 737	Escritório de Tecnologia Social (ETECS)	*	*	*	*
	PC - 738	Casa de plástico 1	*	*	*	*
	PC - 739	Casa de plástico 2	*	*	*	*
	PC - 1010	Núcleo de Pesquisa em Lubrificantes	801,86	801,86	801,86	801,86
	PC - 1080	Laboratório de Pesquisa e Tecnologia em Soldagem (LPTS)	1.886,74	1.886,74	1.886,74	1.886,74
	PC - 1081	Galpão Laboratório de Pesquisa e Tecnologia em Soldagem (LPTS)	*	*	*	*
	Total CT			32.354,10	32.354,10	32.352,26

Fonte: Superintendência de Infraestrutura e Gestão Ambiental - Coordenadoria de Obras e Projetos - COP; Divisão de Estudos e Projetos (DEP), 2022.

PC – PICI.

*Dados a serem obtidos.

Tabela 14.2 – **CAMPUS DO PICI**

UNIDADES/ ORGÃOS	CODIGO EDIFÍCIO	EDIFICAÇÃO	ÁREA CONSTRUÍDA (m ²)			
			2019	2020	2021	2022
	PC - 800	Passarelas do Centro de Ciências Agrárias	691,83	691,83	691,83	691,83
	PC - 801	Cantina Engenharia de Pesca	199,26	199,26	199,26	199,26
	PC - 804	Dep. de Engenharia Agrícola (DENA) - Administração	1.554,07	1.554,07	1.554,07	1.554,07
	PC - 805	Dep. de Fitotecnia (DF) - Administração	1.477,21	1.477,21	1.477,21	1.477,21
	PC - 806	Dep. de Fitotecnia (DF) - Fitossanidade	1.492,62	1.492,62	1.492,62	1.492,62
	PC - 807	Dep. de Ciências do Solo (DCS) - Administração e Laboratórios	1.536,35	1.536,35	1.536,35	1.536,35
	PC - 808	Dep. de Zootecnia (DZ) - Administração	691,93	691,93	691,93	691,93
	PC - 809	Auditório e Laboratório de Informática do CCA	702,80	702,80	702,80	702,80
	PC - 810	Dep. de Zootecnia (DZ) - Pós-Graduação	699,06	699,06	699,06	699,06
	PC - 811	Dep. de Zootecnia (DZ) - Avicultura	111,36	111,36	111,36	111,36
Centro de Ciências Agrárias (CCA)	PC - 811A	DZ - Aviário - Incubatório	91,52	91,52	91,52	91,52
	PC - 811B	DZ - Galpão Experimental (Boxes)	138,76	138,76	138,76	138,76
	PC - 811C1	DZ - Aviário - Galpão Tipo 1	119,38	119,38	119,38	119,38
	PC - 811C2	DZ - Aviário - Galpão Tipo 1	119,38	119,38	119,38	119,38
	PC - 811-C3	DZ - Aviário - Galpão Tipo 1	119,38	119,38	119,38	119,38
	PC - 811-C4	DZ - Aviário - Galpão Tipo 1	119,38	119,38	119,38	119,38
	PC - 811-C5	DZ - Aviário - Galpão Tipo 1	119,38	119,38	119,38	119,38
	PC - 811-C6	DZ - Aviário - Galpão Tipo 1	119,38	119,38	119,38	119,38
	PC - 811D	DZ - Galpão de Criação de Aves	25,27	25,27	25,27	25,27
	PC - 811E	DZ - Galpão De Criação De Aves	25,27	25,27	25,27	25,27
	PC - 811F	DZ - Galpão - Gaiola (Aves)	50,42	50,42	50,42	50,42

Fonte: Superintendência de Infraestrutura e Gestão Ambiental - Coordenadoria de Obras e Projetos - COP; Divisão de Estudos e Projetos (DEP), 2022.

PC – PICI.

Tabela 14.2 – CAMPUS DO PICI

UNIDADES/ ORGÃOS	CODIGO EDIFÍCIO	EDIFICAÇÃO	ÁREA CONSTRUÍDA (m ²)			
			2019	2020	2021	2022
Centro de Ciências Agrárias (CCA)	PC - 811G	DZ - Aviário - Galpão Tipo 2	46,69	46,69	46,69	46,69
	PC - 811H	DZ - Aviário - Galpão Tipo 2	46,69	46,69	46,69	46,69
	PC - 811I	DZ - Aviário - Galpão Tipo 2	46,69	46,69	46,69	46,69
	PC - 811J	DZ - Aviário - Galpão Tipo 2	46,67	46,67	46,67	46,67
	PC - 811K	DZ - Aviário - Galpão Abatedouro	64,83	64,83	64,83	64,83
	PC - 811L	Dep. de Zootecnia (DZ) - Depósito Aviário	61,77	61,77	61,77	61,77
	PC - 811M	DZ - Aviário - Galpão Poedeiras	*	*	*	*
	PC - 811N	DZ - Aviário - Galpão Poedeiras	*	*	*	*
	PC - 812A	DZ - Cunicultura - Galpão	180,12	180,12	180,12	180,12
	PC - 812B	DZ - Cunicultura - Galpão	118,83	118,83	118,83	118,83
	PC - 812C	DZ - Cunicultura - Galpão / Terminação	190,59	190,59	190,59	190,59
	PC - 812D	DZ - Cunicultura - Galpão /Reprodução	194,81	194,81	194,81	194,81
	PC - 813	Dep. de Zootecnia (DZ) - Suinocultura	415,87	415,87	415,87	415,87
	PC - 813A	DZ - Suinocultura - Galpão Maternidade	226,92	226,92	226,92	226,92
	PC - 813B	DZ - Suinocultura - Galpão Gestação	224,72	224,72	224,72	224,72
	PC - 813C	DZ - Suinocultura - Galpão Reprodução	150,10	150,10	150,10	150,10
	PC - 813D	DZ - Suinocultura - Galpão Pesquisa	213,00	213,00	213,00	213,00
	PC - 813E	DZ - Suinocultura - Galpão Recria	311,82	311,82	311,82	311,82
	PC - 814	DZ - Apiário - Administração/Depósito	152,82	152,82	152,82	152,82
	PC - 814A	DZ - Apiário - Exposição	106,59	106,59	106,59	106,59
PC - 814B	DZ - Apiário - Depósito	17,90	17,90	17,90	17,90	

Fonte: Superintendência de Infraestrutura e Gestão Ambiental - Coordenadoria de Obras e Projetos - COP; Divisão de Estudos e Projetos (DEP), 2022.

PC – PICI.

*Dados a serem obtidos.

Tabela 14.2 – CAMPUS DO PICI

UNIDADES/ ORGÃOS	CODIGO EDIFÍCIO	EDIFICAÇÃO	ÁREA CONSTRUÍDA (m ²)			
			2019	2020	2021	2022
Centro de Ciências Agrárias (CCA)	PC - 814C	DZ - Laboratório de Abelhas	313,80	313,80	313,80	313,80
	PC - 815	Dep. de Fitotecnia (DF) - Laboratório de Sementes	483,50	483,50	483,50	483,50
	PC - 815A	DF - Laboratório de Sementes	82,32	82,32	82,32	82,32
	PC - 816A	DF - Ovinocaprinocultura	274,95	274,95	274,95	274,95
	PC - 816B	DF - Ovinocaprinocultura - Reprodução Animal	274,77	274,77	274,77	274,77
	PC - 816C	DF - Ovinocaprinocultura - Baías	*	*	*	*
	PC - 817	Dep. de Zootecnia (DZ) - Núcleo de Ensino e Estudo em Forragicultura (NEEF)	302,99	302,99	302,99	302,99
	PC - 817A	DZ - Abrigo Balança - Ovino/Caprinocultura	49,08	49,08	49,08	49,08
	PC - 818	Dep. de Zootecnia (DZ) - Estábulo - Ovinotec	110,57	110,57	110,57	110,57
	PC - 819	DZ - Estábulo - Ovinos	314,10	314,10	314,10	314,10
	PC - 820	DZ - Ovinocaprinocultura	234,43	234,43	234,43	234,43
	PC - 821	Dep. de Zootecnia (DZ) - Fábrica de Ração	276,04	276,04	276,04	276,04
	PC - 822	DZ - Depósito de Processamento de Forragem	209,20	209,20	209,20	209,20
	PC - 823	Dep. de Fitotecnia (DF) - Beneficiamento de Sementes	485,25	485,25	485,25	485,25
	PC - 824	DF - Laboratório de Sementes Depósito	416,82	416,82	416,82	416,82
	PC - 825	Dep. de Engenharia de Pesca (DEP) - Bloco Didático	967,54	967,54	967,54	967,54
	PC - 826	Dep. de Economia Agrícola (DEA) - Administração e Biblioteca	1.638,82	1.638,82	1.638,82	1.638,82
	PC - 827	Dep. de Engenharia de Pesca (DEP) - Administração	812,35	812,35	812,35	812,35
	PC - 828	Dep. de Economia Agrícola (DEA) - Bloco Didático da Pós-Graduação	415,62	415,62	415,62	415,62
	PC - 829	Coordenação do Curso de Agronomia/Programa de educação tutorial (PET) Agronomia/Xerox Agronomia	237,50	237,50	237,50	237,50
PC - 830	Dep. de Engenharia de Pesca (DEP) - Laboratório de Biologia e Tecnologia Pesqueira	305,46	305,46	516,55	516,55	

Fonte: Superintendência de Infraestrutura e Gestão Ambiental - Coordenadoria de Obras e Projetos - COP; Divisão de Estudos e Projetos (DEP), 2022.

PC – PICI.

*Dados a serem obtidos.

Tabela 14.2 – CAMPUS DO PICI

UNIDADES/ ORGÃOS	CODIGO EDIFÍCIO	EDIFICAÇÃO	ÁREA CONSTRUÍDA (m ²)			
			2019	2020	2021	2022
	PC - 830A	Depósito de Defensivos	-	-	22,80	22,80
	PC - 831	Dep. de Engenharia Agrícola (DENA) - Estação Meteorológica	196,24	196,24	196,24	196,24
	PC - 831A	Anexos 831 Estação Meteorológica	*	*	*	*
	PC - 831B	Estação Meteorológica - Casa de vegetação	*	*	*	*
	PC - 831C	Estação Meteorológica - Casa de vegetação	*	*	*	*
	PC - 831D	Estação Meteorológica - Casa de vegetação	*	*	*	*
	PC - 831E	Estação Meteorológica - Casa de vegetação	*	*	*	*
	PC - 831F	Estação Meteorológica - Casa de vegetação	*	*	*	*
	PC - 831G	Estação Meteorológica - Casa de vegetação	*	*	*	*
Centro de Ciências Agrárias (CCA)	PC - 832	Dep. de Fitotecnia (DF) - Setor De Horticultura	246,13	246,13	246,13	246,13
	PC - 832A	Dep. de Fitotecnia (DF) - Setor De Horticultura	*	*	*	*
	PC - 832B	Dep. de Fitotecnia (DF) - Setor De Horticultura	*	*	*	*
	PC - 832C	Dep. de Fitotecnia (DF) - Setor De Horticultura	*	*	*	*
	PC - 833	Dep. de Fitotecnia (DF) - Casa De Vegetação	140,82	140,82	140,82	140,82
	PC - 834	Dep. de Fitotecnia (DF) - Casa De Vegetação	91,35	91,35	91,35	91,35
	PC - 835	Dep. de Fitotecnia (DF) - Casa De Vegetação	99,65	99,65	99,65	99,65
	PC - 836	Dep. de Fitotecnia (DF) - Casa De Vegetação	77,43	77,43	77,43	77,43
	PC - 837	Dep. de Fitotecnia (DF) - Casa De Vegetação	89,19	89,19	89,19	89,19
	PC - 838	Dep. de Fitotecnia (DF) - Casa De Vegetação	89,19	89,19	89,19	89,19
	PC - 839	Dep. de Fitotecnia (DF) - Casa De Vegetação	89,19	89,19	89,19	89,19
	PC - 840	Laboratório de Recursos Aquáticos (LARAq)	742,68	742,68	185,00	185,00

Fonte: Superintendência de Infraestrutura e Gestão Ambiental - Coordenadoria de Obras e Projetos - COP; Divisão de Estudos e Projetos (DEP), 2022.

PC – PICI.

*Dados a serem obtidos.

Tabela 14.2 – CAMPUS DO PICI

UNIDADES/ ORGÃOS	CODIGO EDIFÍCIO	EDIFICAÇÃO	ÁREA CONSTRUÍDA (m ²)			
			2019	2020	2021	2022
	PC - 841	Dep. Enga. de Pesca - Estação de Piscicultura	147,71	147,71	147,71	147,71
	PC - 842	Horticultura	128,73	128,73	128,73	128,73
	PC - 843	Galpão para aulas	195,39	195,39	195,39	195,39
	PC - 844	Galpão Forragem e Cultura	74,69	74,69	74,69	74,69
	PC - 845A	Casa de Vegetação	103,01	103,01	103,01	103,01
	PC - 845B	Anexo de Pesquisa - Casa de Vegetação	84,77	84,77	84,77	84,77
	PC - 846A	Anexo de Pesquisa - Casa de Vegetação	77,27	77,27	77,27	77,27
	PC - 846B	Anexo de Pesquisa - Casa de Vegetação	77,27	77,27	77,27	77,27
	PC - 846C	Anexo de Pesquisa - Casa de Vegetação	115,38	115,38	115,38	115,38
	PC - 847	Diretoria do Centro de Ciências Agrárias	1.278,69	1.278,69	1.278,69	1.278,69
	PC - 849	Núcleo de Ensino e Pesquisa em Agricultura Urbana (NEPAU)	*	*	*	*
	PC - 849A	Laboratório de Energias Alternativas do Núcleo de Ensino e Pesquisa em Agricultura Urbana (NEPAU)	*	*	*	*
	PC - 849B	Estufa do Núcleo de Ensino e Pesquisa em Agricultura Urbana (NEPAU)	*	*	*	*
Centro de Ciências Agrárias (CCA)	PC - 849C	Laboratório de Agricultura Urbana do Núcleo de Ensino e Pesquisa em Agricultura Urbana (NEPAU)	*	*	*	*
	PC - 849D	Estufa do Laboratório de Agricultura Urbana do Núcleo de Ensino e Pesquisa em Agricultura Urbana (NEPAU)	*	*	*	*
	PC - 850	Coordenação do Programa Residência Agrária (PRA)	298,05	298,05	298,05	298,05
	PC - 851	Departamento de Engenharia de Alimentos (DEAL) - Laboratório de Biotecnologia/Didático	498,07	498,07	498,07	498,07
	PC - 852	Departamento de Engenharia de Alimentos (DEAL) - Laboratório de Frutas e Hortaliças/Nutrição/Refrigeração	1.045,23	1.045,23	1.045,23	1.045,23
	PC - 852A	Laboratório de Controle de Qualidade de Alimentos e Secagem	48,00	48,00	48,00	48,00
	PC - 853	Departamento de Engenharia de Alimentos (DEAL) - Unidade de Panificação	214,25	214,25	214,25	214,25
	PC - 853A	DEAL - Unidade de Laticínios	257,52	257,52	257,52	257,52
	PC - 854	DEAL - Laboratórios de Carnes e Pescado	214,25	214,25	214,25	214,25
	PC - 855	DEAL - Laboratório de Processamento de Carnes	214,25	214,25	214,25	214,25

Fonte: Superintendência de Infraestrutura e Gestão Ambiental - Coordenadoria de Obras e Projetos - COP; Divisão de Estudos e Projetos (DEP), 2022.

*Dados a serem obtidos.

Tabela 14.2 – CAMPUS DO PICI

UNIDADES/ ORGÃOS	CODIGO EDIFÍCIO	EDIFICAÇÃO	ÁREA CONSTRUÍDA (m ²)			
			2019	2020	2021	2022
	PC - 856	Departamento de Engenharia de Alimentos (DEAL) - Laboratório de Microbiologia de Alimentos/Didático	298,03	298,03	298,03	298,03
	PC - 857	Departamento de Engenharia de Alimentos (DEAL) - Didático/ Laboratório de Análise Sensorial/Cereais	893,55	893,55	893,55	893,55
	PC - 858	Departamento de Engenharia de Alimentos (DEAL) - Administração	933,28	933,28	933,28	933,28
	PC - 859	Unidade de Educação Infantil - Núcleo de Desenvolvimento da Criança (UUNDC)	307,36	307,36	307,36	307,36
	PC - 860	Departamento de Estudos Interdisciplinares (DEINTER)	2.101,39	2.101,39	2.101,39	2.101,39
	PC - 861	Departamento de Engenharia Agrícola (DENA) - Laboratório de Hidráulica e Irrigação	662,62	662,62	662,62	662,62
	PC - 862	(DENA) - Oficina Didática	249,27	249,27	249,27	249,27
	PC - 862A	(DENA) - Galpão de Máquinas	720,00	720,00	720,00	720,00
	PC - 862B	Galpão de Tratores	95,00	95,00	95,00	95,00
	PC - 863	Departamento de Fitotecnia (DF) - Anexo Laboratório de Entomologia	43,25	43,25	43,25	43,25
Centro de Ciências Agrárias (CCA)	PC - 865	Departamento de Engenharia de Pesca (DEP) - Galpão Experimentos Lab. Aquicultura E S. Integrados de Produção (LASIP)	347,00	347,00	347,00	347,00
	PC - 865A	Departamento de Engenharia de Pesca (DEP) - Ranário - LASIP	*	*	*	*
	PC - 866	Departamento de Engenharia de Pesca (DEP) Laboratório de Ciência e Tecnologia Aquícola (LCTA)	238,68	238,68	238,68	238,68
	PC - 867	Dep. Fitotecnia / Casa de Vegetação	103,32	103,32	103,32	103,32
	PC - 868	Dep. Fitotecnia / Casa de Vegetação	103,32	103,32	103,32	103,32
	PC - 869	Dep. Fitotecnia / Estufa	158,18	158,18	158,18	158,18
	PC - 870	Laboratório de Geoprocessamento do CCA	78,25	78,25	78,25	78,25
	PC - 871	Laboratório de Biotecnologia Marinha	362,10	362,10	362,10	362,10
	PC - 872	Departamento de Engenharia de Pesca (DEP) - Centro de Biotecnologia em Aquicultura (CEBIAQUA)	966,92	966,92	966,92	966,92
	PC - 873	Coordenação do MAPP - Profissional/ Laboratório de Tecnologia do Pescado - LATEPE	846,78	846,78	846,78	846,78
	PC - 874	Coordenação do Curso de Agronomia/ Bloco Didático do Centro de Ciências Agrárias	1.252,14	1.252,14	1.252,14	1.252,14
	PC - 875	Dep. de Zootecnia - Laboratório Multiuso da Biotecnologia	*	*	*	294,00
		Total CCA	38.921,39	38.921,39	38.597,60	38.891,60

Fonte: Superintendência de Infraestrutura e Gestão Ambiental - Coordenadoria de Obras e Projetos - COP; Divisão de Estudos e Projetos (DEP), 2022.

PC – PICI.

*Dados a serem obtidos.

Tabela 14.2 – CAMPUS DO PICI

UNIDADES/ ORGÃOS	CODIGO EDIFÍCIO	EDIFICAÇÃO	ÁREA CONSTRUÍDA (m ²)			
			2019	2020	2021	2022
Centro de Ciências (CC)	PC - 313	Laboratório de Produtos Naturais (LPN)	312,43	312,43	312,43	312,43
	PC - 313A	Anexo Laboratório de Produtos Naturais (LPN)	39,91	39,91	39,91	39,91
	PC - 900	Passarelas do Centro de Ciências	1.562,29	1.562,29	1.562,29	1.562,29
	PC - 902	Direção do Centro de Ciências /Auditório Reitor Ícaro de Sousa Moreira	1.705,81	1.705,81	1.705,81	1.705,81
	PC - 902A	Coordenações de Curso do CC/Laboratório de Informática do CC	1.356,25	1.356,25	1.356,25	1.356,25
	PC - 904	Bloco Didático do Departamento de Biologia	944,91	944,91	944,91	944,91
	PC - 905	Núcleo Regional de Ofiologia (NUROF)	412,47	412,47	412,47	412,47
	PC - 906	Dep. de Biologia	3.171,59	3.171,59	3.171,59	3.171,59
	PC - 907	Dep. de Bioquímica e Biologia Molecular (DBBM)	2.517,01	2.517,01	2.517,01	2.517,01
	PC - 907A	Biotério de Manutenção de Animais	112,34	112,34	112,34	112,34
	PC - 908	Biotério Central	471,44	471,44	471,44	708,20
	PC - 908A	Depósito e Grupo Gerador	109,00	109,00	109,00	109,00
	PC - 908B	Casa de Máquinas e Ar condicionado	18,50	18,50	18,50	18,50
	PC - 909	Dep. de Biologia	1.564,13	1.564,13	1.564,13	1.564,13
	PC - 910	Dep. de Computação (DC)/ Departamento de Estatística e Matemática Aplicada (DEMA)	2.628,91	2.628,91	2.628,91	2.628,91
	PC - 910A	Dep. de Estatística e Matemática Aplicada (DEMA)	811,14	811,14	811,14	811,14
	PC - 911	Dep. de Geografia/Auditório	2.599,38	2.599,38	2.599,38	2.599,38
	PC - 912	Dep. de Geologia/Auditório	1.720,97	1.720,97	1.720,97	1.720,97

Fonte: Superintendência de Infraestrutura e Gestão Ambiental - Coordenadoria de Obras e Projetos - COP; Divisão de Estudos e Projetos (DEP), 2022.

PC – PICI.

Tabela 14.2 – CAMPUS DO PICI

UNIDADES/ ORGÃOS	CODIGO EDIFÍCIO	EDIFICAÇÃO	ÁREA CONSTRUÍDA (m ²)			
			2019	2020	2021	2022
Centro de Ciências (CC)	PC - 912A	Cantina da Geologia	43,74	43,74	43,74	43,74
	PC - 912B	Cantina Alfa e Ômega	128,13	128,13	128,13	128,13
	PC - 913	Dep. de Geologia (DEGEO)	1.325,87	1.325,87	1.325,87	1.325,87
	PC - 914	Dep. de Matemática	3.388,31	3.388,31	3.388,31	3.388,31
	PC - 915/916	Estatística e Computação/Blocos Didático/Auditório	739,27	739,27	739,27	739,27
	PC - 917	Dep. de Matemática	673,28	673,28	673,28	673,28
	PC - 918	Bloco Didático/Centro Integrado de Pesquisas Matemáticas e Computacionais (CIPEMAC)	140,13	140,13	140,13	140,13
	PC - 919/920	Bloco Didático/Auditório do Departamento de Matemática	739,27	739,27	739,27	739,27
	PC - 922	Dep. de Física/Biblioteca	2.317,46	2.317,46	2.317,46	2.317,46
	PC - 923	Cantina da Física	208,52	208,52	208,52	208,52
	PC - 924/925	Dep. de Física/Bloco Didático	739,27	739,27	739,27	739,27
	PC - 926/927	Bloco Didático/Laboratórios de Física Experimental/Auditório	9.467,53	9.467,53	9.467,53	9.467,53
	PC - 928/929	Gabinete da Física/Laboratórios de Pesquisa da Física/Central Analítica	2.262,45	2.262,45	2.262,45	2.837,95
	PC - 929A	Dep. de Física (Oficinas)	749,55	749,55	749,55	749,55
	PC - 930	Laboratório de Telecomunicações e Ciência e Engenharia de Materiais (LOCEM)	236,62	236,62	236,62	236,62
	PC - 931/932	Dep. de Química Orgânica e Analítica/ Lab. da Química Orgânica e Inorgânica /Bl.Didático/Auditório	1.516,84	1.516,84	1.516,84	1.516,84
	PC - 933/935	Dep. de Química Analítica/Laboratórios/ Salas de Professores	3.688,99	3.688,99	3.688,99	3.688,99

Fonte: Superintendência de Infraestrutura e Gestão Ambiental - Coordenadoria de Obras e Projetos - COP; Divisão de Estudos e Projetos (DEP), 2022.

PC – PICI.

Tabela 14.2 – CAMPUS DO PICI

UNIDADES/ ORGÃOS	CODIGO EDIFÍCIO	EDIFICAÇÃO	ÁREA CONSTRUÍDA (m ²)			
			2019	2020	2021	2022
Centro de Ciências (CC)	PC - 934	Cantina da Química	191,24	191,24	191,24	191,24
	PC - 936/937	Dep. de Química Analítica e Físico-Química- Bloco Didático/Auditório	739,27	739,27	739,27	739,27
	PC - 938/939	Laboratórios da Química Analítica e Físico-Química/ Bloco Didático da Química Analítica e Físico-Química	2.322,70	2.322,70	2.322,70	2.322,70
	PC - 940	Dep. de Química Analítica e Físico-Química /Dep. de Química Orgânica e Inorgânica	1.346,09	1.346,09	1.346,09	1.346,09
	PC - 941	Laboratório de Espectrometria de Massas do Nordeste (LAMANOR)	50,88	50,88	50,88	50,88
	PC - 942	Centro Nordestino de Aplicação e Uso da Ressonância Magnética Nuclear (CENAUREMN)	234,80	234,80	234,80	234,80
	PC - 942A	Grupo de Redes de Computadores, Engenharia De Software e Sistemas (GREat)	2.647,35	2.647,35	2.647,35	2.647,35
	PC - 942B	Garagem/Depósito Centro Nordestino de Aplicação e Uso da Ressonância Magnética Nuclear (CENAUREMN)	2.647,35	2.647,35	2.647,35	2.647,35
	PC - 950	Bloco Didático da Química Orgânica e Inorgânica	945,02	945,02	945,02	945,02
	PC - 951	Bloco Didático do Centro de Ciências	1.180,10	1.180,10	1.180,10	1.180,10
	PC - 952	Mestrado e Doutorado em Ciência da Computação/ Salas de Professores/ Lab. de Sistemas de Bancos de Dados (LSBD)	1.094,49	1.094,49	1.094,49	1.094,49
	PC - 953	Bloco de Apoio a Pesquisa do CC	1.167,01	1.167,01	1.167,01	1.167,01
	PC - 954	Cantina da Biologia	49,60	49,60	49,60	49,60
	PC - 955	Casa Verde	63,75	63,75	63,75	63,75
	PC - 956	Campo Experimental do Departamento de Bioquímica e Biologia Molecular (DBBM)	32,80	32,80	32,80	32,80
	PC - 957	Campo Experimental do DBBM	*	*	*	*
	PC - 958	Campo Experimental do DBBM	27,60	27,60	27,60	27,60
	PC - 959	Campo Experimental do DBBM	37,45	37,45	37,45	37,45
	PC - 960	Casa de vegetação	*	*	*	*
	PC - 961	Casa de vegetação	37,45	37,45	37,45	37,45
	PC - 962	Laboratório de cromatografia	27,56	27,56	27,56	27,56
	PC - 1011	Geofísica	1.917,81	1.917,81	1.917,81	1.917,81
	PC - 1015	Laboratório de Sistemas Numéricos (LSN) / Redes de Óleos Pesados (ROP)	391,73	391,73	391,73	391,73
		Total CC	67.812,50	67.812,50	68.388,00	68.388,00
		TOTAL CAMPUS DO PICI	216.415,02	216.415,02	216.664,89	218.882,97

Fonte: Superintendência de Infraestrutura e Gestão Ambiental - Coordenadoria de Obras e Projetos - COP; Divisão de Estudos e Projetos (DEP), 2022.

PC – PICI.

*Dados a serem obtidos

Tabela 14.2 – CAMPUS DO PICI

UNIDADE DISPERSA	CODIGO EDIFÍCIO	EDIFICAÇÃO	ÁREA CONSTRUÍDA (m ²)			
			2019	2020	2021	2022
Instituto de Ciências do Mar (Labomar)	LBM - 1	Bloco Principal	3.719,93	3.719,93	3.719,93	3.719,93
	LBM - 2	Centro de Estudos Ambientais Costeiros (CEAC)	2.970,00	2.970,00	2.970,00	2.970,00
	Total Labomar		6.689,93	6.689,93	6.689,93	6.689,93
Casa de José de Alencar (CJA)	CJA - 1	Casa Natal de José de Alencar	78,92	78,92	78,92	78,92
	CJA - 2	Prédio administrativo	2.506,48	2.506,48	2.506,48	2.506,48
	CJA - 3	Anexo de serviços	362,90	362,90	362,90	362,90
	Total CJA		2.948,30	2.948,30	2.948,30	2.948,30
Centro Fortaleza	CTR - 001	Atual Sede do IPHAN	*	*	*	*
TOTAL UNIDADES DISPERSAS			9.638,23	9.638,23	9.638,23	9.638,23

Fonte: Superintendência de Infraestrutura e Gestão Ambiental - Coordenadoria de Obras e Projetos - COP; Divisão de Estudos e Projetos (DEP), 2022.

LBM – Labomar.

Tabela 14.3 – CAMPUS DO PORANGABUÇU

UNIDADES/ ORGÃOS	CODIGO EDIFÍCIO	EDIFICAÇÃO	ÁREA CONSTRUÍDA (m ²)			
			2019	2020	2021	2022
Faculdade de Farmácia, Odontologia e Enfermagem (FFOE)	PGB - 206	Curso de Enfermagem	2.135,35	2.135,35	2.135,35	2.135,35
	PGB - 218	Curso de Odontologia	4.529,22	4.529,22	4.529,22	4.529,22
	PGB - 220	Curso de Farmácia - Bloco 1	3.565,94	3.565,94	3.565,94	3.565,94
	PGB - 229	Curso de Farmácia - Bloco 2	2.229,18	2.229,18	2.229,18	2.229,18
		Total FFOE	12.459,69	12.459,69	12.459,69	12.459,69
Faculdade de Medicina (FAMED)	PGB - 203	Unidade Didática Departamental	3.689,92	3.689,92	3.689,92	3.689,92
	PGB - 210	Departamento de Fisiologia e Farmacologia (DFF)	2.294,61	2.294,61	2.294,61	2.294,61
	PGB - 215	Departamento de Patologia e Medicina Legal (DPML)	2.535,94	2.535,94	2.535,94	2.535,94
	PGB - 221	Departamento de Morfologia (DM)	3.129,59	3.129,59	3.129,59	3.129,59
	PGB - 222	Bloco Didático Ronaldo Ribeiro	6.595,10	6.595,10	6.595,10	6.595,10
	PGB - 223	Núcleo de Biomedicina (NUBIMED)	3.194,00	3.194,00	3.194,00	3.194,00
	PGB - 224	Núcleo de pesquisa e desenvolvimento de medicamentos (NPDM)	9.858,00	9.858,00	9.858,00	9.858,00
	PGB - 225	NPDM - Biotério	1.658,05	1.658,05	1.658,05	1.658,05
	PGB - 226	NPDM - Lixo e Gás	38,27	38,27	38,27	38,27
	PGB - 227	Departamento de Fisioterapia (DEFISIO)	1.023,37	1.023,37	1.023,37	1.023,37
	PGB - 228	Laboratório de Cirurgia Experimental (LABCEX)	199,17	199,17	199,17	199,17
	PGB - 242	NPDM - Laboratório de Bioagentes Patogênicos de Nível de Biossegurança 3	-	-	-	*
		Total FAMED	34.216,02	34.216,02	34.216,02	34.216,02
Prédios administrativos	PGB - 216	FAMED/FFOE - Administração Setorial	1.711,00	1.711,00	1.711,00	1.711,00
		Total Prédio administrativos	1.711,00	1.711,00	1.711,00	1.711,00

Fonte: Superintendência de Infraestrutura e Gestão Ambiental - Coordenadoria de Obras e Projetos - COP; Divisão de Estudos e Projetos (DEP), 2022.

PGB – Porangabuçu.

Mapa: <https://ufcinfra.ufc.br/wp-content/uploads/2023/02/2022.-mapa-porangabuçu-ufc.pdf>

Tabela 14.3 – CAMPUS DO PORANGABUÇU

UNIDADES/ ORGÃOS	CODIGO EDIFÍCIO	EDIFICAÇÃO	ÁREA CONSTRUÍDA (m ²)			
			2019	2020	2021	2022
Prédios de Serviços/Outros	PGB - 212	FAMED - Centro Acadêmico	72,90	72,90	72,90	72,90
	PGB - 213	Cantina/Almoxarifado da Prefeitura do campus	194,22	194,22	194,22	194,22
	PGB - 214	Área de Lazer	108,87	108,87	108,87	108,87
	PGB - 217	Biblioteca de Ciências da Saúde/Anexos da FAMED	2.946,88	2.946,88	2.946,88	2.946,88
	PGB - 219	FFOE - Anexo Bloco 1 - Curso de Farmácia	58,85	58,85	58,85	58,85
	PGB - 230	Restaurante Universitário (RU)	763,41	763,41	763,41	763,41
	PGB - 231	Oficina de Manutenção da Prefeitura do Campus	244,31	244,31	244,31	244,31
	PGB - 232	Banco Santander	60,00	60,00	60,00	60,00
	PGB - 233	Apoio Vigilância e Limpeza	72,00	72,00	72,00	72,00
	PGB - 234	Apoio de manutenção da Prefeitura do Campus	302,71	302,71	302,71	302,71
		Subestações Abridadas	247,49	247,49	247,49	247,49
	PGB - 235	Subestação abrigada para FFOE PGB-218	41,50	41,50	41,50	41,50
	PGB - 236	Subestação abrigada para FFOE PGB-220	29,84	29,84	29,84	29,84
	PGB - 237	Subestação abrigada para FAMED PGB-221	29,84	29,84	29,84	29,84
	PGB - 238	Subestação abrigada para FAMED PGB-215	28,14	28,14	28,14	28,14
	PGB - 239	Subestação abrigada para FAMED PGB-203 e 223	43,00	43,00	43,00	43,00
	PGB - 240	Subestação abrigada e gerador para FAMED PGB-224 e 225	75,17	75,17	75,17	75,17
	PGB - 241	Subestação abrigada para FAMED PGB-222	*	*	*	*
		Tolta Prédios de Serviços/Outros	5.071,64	5.071,64	5.071,64	5.071,64

Fonte: Superintendência de Infraestrutura e Gestão Ambiental - Coordenadoria de Obras e Projetos - COP; Divisão de Estudos e Projetos (DEP), 2022.

PGB – Porangabuçu.

*Dados a serem obtidos

Tabela 14.3 – CAMPUS DO PORANGABUÇU

UNIDADES/ ORGÃOS	CODIGO EDIFÍCIO	EDIFICAÇÃO	ÁREA CONSTRUÍDA (m ²)			
			2019	2020	2021	2022
Unidades Hospitalares	PGB - 204	Maternidade Escola Assis Chateaubriand (MEAC)	13.074,62	13.074,62	13.074,62	13.074,62
	Hospital Universitário Walter Cantídio (HUWC)		27.775,61	27.775,61	27.775,61	27.775,61
	PGB - 201	Bloco Central e Anexos	11.109,83	11.109,83	11.109,83	11.109,83
	PGB - 202	Bloco Cirúrgico	10.111,98	10.111,98	10.111,98	10.111,98
	-	Anexos PGB - 201	619,97	619,97	619,97	619,97
	PGB - 211	Unidade de Transplante de Fígado	305,02	305,02	305,02	305,02
	PGB - 205	Ambulatório Pediatria e Geriatria	729,68	729,68	729,68	729,68
	PGB - 209	Ambulatório de Cirurgia	399,78	399,78	399,78	399,78
	PGB - 207	Ambulatório de Clínicas Especializadas/ Endocrinologia/ Dermatologia e Centro de Pesquisa	3.826,16	3.826,16	3.826,16	3.826,16
	PGB - 208	Ambulatório de Ortopedia e Nefrologia	673,19	673,19	673,19	673,19
Total Unidades Hospitalares (MEAC e HUWC)			40.850,23	40.850,23	40.850,23	40.850,23
TOTAL CAMPUS DO PORANGABUÇU			94.308,58	94.308,58	94.308,58	94.308,58

Fonte: Superintendência de Infraestrutura e Gestão Ambiental - Coordenadoria de Obras e Projetos - COP; Divisão de Estudos e Projetos (DEP), 2022.

PGB – Porangabuçu.

Tabela 14.4 – CAMPUS DE CRATEÚS

UNIDADES/ ORGÃOS	CODIGO EDIFÍCIO	EDIFICAÇÃO	ÁREA CONSTRUÍDA (m ²)			
			2019	2020	2021	2022
Prédios Administrativos	CRT - 1	Bloco Administrativo	1.658,83	1.658,83	1.658,83	1.658,83
	Total Prédios Administrativos		1.658,83	1.658,83	1.658,83	1.658,83
Prédios Didáticos/Laboratórios	CRT - 2	Bloco Acadêmico 1	1.970,13	1.970,13	1.970,13	1.970,13
	CRT - 3	Bloco Acadêmico 2	1.970,13	1.970,13	1.970,13	1.970,13
	Total Prédios Didáticos/Laboratórios		3.940,26	3.940,26	3.940,26	3.940,26
Prédios de Serviços/Outros	CRT - 4	Restaurante Universitário (RU)	1.516,36	1.516,36	1.516,36	1.516,36
	Total Prédios de Serviços/Outros		1.516,36	1.516,36	1.516,36	1.516,36
TOTAL CAMPUS DE CRATEÚS			7.115,45	7.115,45	7.115,45	7.115,45

Fonte: Superintendência de Infraestrutura e Gestão Ambiental - Coordenadoria de Obras e Projetos - COP; Divisão de Estudos e Projetos (DEP), 2022.

CRT – Crateús.

Mapa: <https://ufcinfra.ufc.br/wp-content/uploads/2023/01/2022.-mapa-crateus-ufc.pdf>

Tabela 14.5 – **CAMPUS DE ITAPAJÉ**

UNIDADES/ ORGÃOS	CODIGO EDIFÍCIO	EDIFICAÇÃO	ÁREA CONSTRUÍDA (m ²)			
			2019	2020	2021	2022
Prédios Didáticos/Laboratórios	ITP - 1	Bloco 1 - Didático/Administrativo	2.254,00	2.254,00	2.254,00	2.254,00
	ITP - 2	Bloco 2 - Didático	1.908,61	1.908,61	1.908,61	1.908,61
Total Prédios Didáticos/Laboratórios			4.162,61	4.162,61	4.162,61	4.162,61
TOTAL CAMPUS DE ITAPAJÉ			4.162,61	4.162,61	4.162,61	4.162,61

Fonte: Superintendência de Infraestrutura e Gestão Ambiental - Coordenadoria de Obras e Projetos - COP; Divisão de Estudos e Projetos (DEP), 2022.

ITP – Itapajé.

Mapa: <https://ufcinfra.ufc.br/wp-content/uploads/2023/01/2022.-mapa-itapaje-ufc.pdf>

Tabela 14.6 – CAMPUS DE QUIXADÁ

UNIDADES/ ORGÃOS	CODIGO EDIFÍCIO	EDIFICAÇÃO	ÁREA CONSTRUÍDA (m ²)			
			2019	2020	2021	2022
Prédios Didáticos/Laboratórios	QXD - 1	Bloco 1- Unidade Didática	1.596,87	1.596,87	1.596,87	1.596,87
	QXD - 2	Bloco 2 - Unidade Didática	1.500,00	1.500,00	1.500,00	1.500,00
	QXD - 3	Bloco 3- Unidade Didática	1.493,26	1.493,26	1.493,26	1.493,26
	QXD - 4	Bloco 4- Unidade Didática	1.493,26	1.493,26	1.493,26	1.493,26
	Total Prédios Didáticos/Laboratórios			6.083,39	6.083,39	6.083,39
Prédios de Serviços/Outros	QXD - 5	Convivência	280,00	280,00	280,00	280,00
	QXD - 6	Guarita	55,50	55,50	55,50	55,50
	QXD - 7	Bloco Administrativo/Restaurante Universitário (RU)	1.531,47	1.531,47	1.531,47	1.531,47
	QXD - 008	Depósito	119,11	119,11	119,11	119,11
	QXD - 009	Depósito	150,36	150,36	150,36	150,36
	Total Prédios de Serviços/Outros			2.136,44	2.136,44	2.136,44
TOTAL CAMPUS DE QUIXADÁ			8.219,83	8.219,83	8.219,83	8.219,83

Fonte: Superintendência de Infraestrutura e Gestão Ambiental - Coordenadoria de Obras e Projetos - COP; Divisão de Estudos e Projetos (DEP), 2022.

QXD – Quixadá.

Mapa: <https://ufcinfra.ufc.br/wp-content/uploads/2023/01/2022.-mapa-quixada-ufc.pdf>

Tabela 14.7 – CAMPUS DE SOBRAL

UNIDADES/ ORGÃOS	CODIGO EDIFÍCIO	EDIFICAÇÃO	ÁREA CONSTRUÍDA (m ²)			
			2019	2020	2021	2022
Derby	SB - 1	Bloco 1 - Anatomia	901,80	901,80	901,80	901,80
	SB - 2	Bloco 2 - Laboratórios	1.983,08	1.983,08	1.983,08	1.983,08
	SB - 3	Bloco 3 - Coordenação/Biblioteca/Auditório	2.094,28	2.094,28	2.094,28	2.094,28
	SB - 4	Bloco 4 - Bloco Didático	2.320,00	2.320,00	2.320,00	2.320,00
	SB - 5	Bloco 5 - Pós-graduação	974,74	974,74	974,74	974,74
	SB - 6	Subestação Abrigada	*	*	*	*
		Total Derby		8.273,90	8.273,90	8.273,90
Mucambinho	SB - 7	Engenharias	4.625,59	4.625,59	4.625,59	4.625,59
	SB - 8	Odontologia A	2.104,22	2.104,22	2.104,22	2.104,22
	SB - 9	Odontologia B	1.091,47	1.091,47	1.091,47	1.091,47
	SB - 10	Odontologia C	1.114,90	1.114,90	1.114,90	1.114,90
	SB - 11	Odontologia D	746,04	746,04	746,04	746,04
	SB - 12	Restaurante Universitário (RU)	1.516,00	1.516,00	1.516,00	1.516,00
	SB - 13	Bloco do Mestrado em Psicologia	165,00	165,00	165,00	165,00
	SB - 14	Bloco da Prefeitura	210,00	210,00	210,00	210,00
	SB - 15	Centro de Especialidades Odontológicas (CEO)	800	800	800	800
	SB - 16	Unidade Didática (Obra paralisada)	-	-	-	-
	SB - 17	Ruínas Fábrica de Tecidos, Futura Biblioteca	-	-	-	-
SB - 18	Ruínas Fábrica de Tecidos, Futuro Museu	-	-	-	-	
	Total Mucambinho		12.373,22	12.373,22	12.373,22	12.373,22
Centro	SB - 19	Serviço de Psicologia Aplicada	791,82	791,82	791,82	791,82
		Total Centro		791,82	791,82	791,82
TOTAL CAMPUS DE SOBRAL			21.438,94	21.438,94	21.438,94	21.438,94

Fonte: Superintendência de Infraestrutura e Gestão Ambiental - Coordenadoria de Obras e Projetos - COP; Divisão de Estudos e Projetos (DEP), 2022.

SB – Sobral.

*Dados a serem obtidos.

Mapa: <https://ufcinfra.ufc.br/wp-content/uploads/2023/03/2022.-mapa-sobral-ufc.pdf>

Tabela 14.8 – CAMPUS DE RUSSAS

UNIDADES/ ORGÃOS	CODIGO EDIFÍCIO	EDIFICAÇÃO	ÁREA CONSTRUÍDA (m ²)			
			2019	2020	2021	2022
Prédios Didáticos/Laboratórios	RUS - 1	Extensão - Centro	859,68	859,68	859,68	859,68
	RUS - 2	Bloco A Didático/administrativo	3.396,73	3.396,73	3.396,73	3.396,73
	RUS - 3	Bloco B Laboratórios/administrativo	3.095,84	3.095,84	3.095,84	3.095,84
	RUS - 4	Galpao de Laboratórios	815,53	815,53	815,53	815,53
	RUS - 5	Bloco C	3.100,26	3.100,26	3.100,26	3.100,26
	RUS - 6	Bloco D	3.096,49	3.096,49	3.096,49	3.096,49
		Total Prédios Didáticos/Laboratórios	14.364,53	14.364,53	14.364,53	14.364,53
Prédios de Serviços/Outros	RUS - 7	Restaurante Universitário (RU)	1.737,62	1.737,62	1.737,62	1.737,62
	RUS - 8	Prefeitura do Campus de Russas	328,78	328,78	328,78	328,78
	RUS - 9	Parque Tecnológico	248,14	248,14	248,14	248,14
		Total Prédios de Serviços/Outros	2.314,54	2.314,54	2.314,54	2.314,54
		TOTAL CAMPUS DE RUSSAS	16.679,07	16.679,07	16.679,07	16.679,07

Fonte: Superintendência de Infraestrutura e Gestão Ambiental - Coordenadoria de Obras e Projetos - COP; Divisão de Estudos e Projetos (DEP), 2022.

RUS – Russas.

Saiba Mais: <https://ufcinfra.ufc.br/sobre-a-ufc-infra/apresentacao-da-ufc-infra/>

Mapa: <https://ufcinfra.ufc.br/wp-content/uploads/2023/02/2022.-mapa-russas-ufc.pdf>

Tabela 14.9 – FAZENDAS DA UFC – 2022

UNIDADES/ ORGÃOS	CODIGO EDIFÍCIO	EDIFICAÇÃO	ÁREA CONSTRUÍDA (m ²)			
			2019	2020	2021	2022
Fazenda Experimental Vale do Curu (Pentecoste/CE)	FZD - 1	Edificação da Fazenda Experimental Vale do Curu	1.188,37	1.188,37	1.188,37	1.188,37
Fazenda Lavoura Seca (Quixadá/CE)	FZD - 2	Edificação da Fazenda Lavoura Seca	2.000	2.000	2.000	2.000
Fazenda Raposa (Maracanaú/CE)	FZD - 3	Edificação da Fazenda Raposa	1.000	1.000	1.000	1.000
TOTAL FAZENDAS UFC			4.188,37	4.188,37	4.188,37	4.188,37

Fonte: Superintendência de Infraestrutura e Gestão Ambiental - Coordenadoria de Obras e Projetos - COP; Divisão de Estudos e Projetos (DEP), 2022.

FZD – Fazendas.

Mapa: <https://ufcinfra.ufc.br/wp-content/uploads/2023/01/2022.-mapa-vale-do-curu-ufc.pdf>

Mapa: <https://ufcinfra.ufc.br/wp-content/uploads/2023/01/2022.-mapa-lavoura-seca-ufc.pdf>

Tabela 14.10 – FAZENDAS E SÍTIO DA UFC – 2022

FAZENDAS EXPERIMENTAIS	SEMOVENTES	ÁREAS EM HECTARES	PESQUISAS DESENVOLVIDAS		
Vale do Curu Localização: Município de Pentecoste, a 100km de Fortaleza	BOVINOS	75 IRRIGADA	100	Fonte de água subterrânea na Fazenda Experimental Vale do Curu, pentecoste – Ceará	
	OVINOS	58 SEQUEIRO	565	Estoque de carbono: PPG em ecologia e recursos naturais - Dissertação	
	CAPRINOS	65 RESERVA LEGAL	146	Efeito da personalidade na dispersão da vespa social polistes canadensis	
	SUÍNOS	0 TERRENO	12	Demáfaros de guazuma umifolia lam (malvaceae). Estrutura, funcionalidade e interações com visitantes florais	
	TOTAL	198	TOTAL	823	Sucessão de floração em herbáceas do semiárido e suas interações com polinizadores
					PPG em ecologia e recursos naturais
					Validação de farelo de mamona industrialmente dextocificado na alimentação de ovinos e suplementos a posto
					A dimencionalidade de núcleo de pterophoridae sp1 (lepidoptera) Em um plantio tropical basal muito seco
					Efeitos dp biochar no solo e no desenvolvimentodo feijo calpir (vgna unguiculata (l) walp) irrigado soloção salina
					Influência da composição de personalidade na eficiência em resolução de tarefas em colônias de dinoponera quadriceps em laboratório

Fonte: Centro de Ciências Agrárias, 2022.

Tabela 14.10 – FAZENDAS E SÍTIO DA UFC – 2022

FAZENDAS EXPERIMENTAIS	SEMOVENTES		ÁREAS EM HECTARES		PESQUISAS DESENVOLVIDAS
Lavoura Seca Localização: Município de Quixadá, a 168km de Fortaleza	BOVINOS	20	IRRIGADA	0	-
	OVINOS	213	SEQUEIRO	18	-
	CAPRINOS	0	RESERVA LEGAL	182	-
	SUÍNOS	0	TERRENO	2	-
	TOTAL	233	TOTAL	202	
Fazenda Raposa Localização: Município de Maranguape, a 20km de Fortaleza	BOVINOS	0	IRRIGADA	0	-
	OVINOS	0	SEQUEIRO	0	-
	CAPRINOS	0	RESERVA LEGAL	146	-
	SUÍNOS	0	CONSTRUÍDA	1	-
	TOTAL	0	TOTAL	147	-
Sítio são José Localização: Município de Pacatuba, a 30km de Fortaleza; Serra da Aratanha	BOVINOS	0	IRRIGADA	0	-
	OVINOS	0	SEQUEIRO	0	-
	CAPRINOS	0	RESERVA LEGAL	101,51	-
	SUÍNOS	0	TERRENO	-	-
	TOTAL	0	TOTAL	101,51	-

Fonte: Centro de Ciências Agrárias, 2022.

Saiba Mais: <http://www.cca.ufc.br/fazendas-experimentais/>

DIVISÃO DE TRANSPORTES

Tabela 14.11 – TRANSPORTE UNIVERSITÁRIO - INTERCAMPI - ÔNIBUS/UFC – 2022

CAMPUS PICI - PORANGABUÇU - BENFICA		TOTAL
Horário: 07h:00 às 21h:00		
Passageiros/ano		46.343
Dias úteis/ano		150
Viagens/ano		1.650
Ônibus/dia		1
CAMPUS PICI - INSTITUTO DE CIÊNCIAS DO MAR-LABOMAR - CEAC*		TOTAL
Horário: 07h:00 às 19h:00		
Passageiros/ano		9.366
Dias úteis/ano		190
Viagens/ano		380
Ônibus/dia		1

Fonte: Superintendência de Infraestrutura e Gestão Ambiental - Divisão de Transportes – DVTRAN, 2022.

(*) Centro de Estudos de Ambientes Costeiros.

Tabela 14.11 – TRANSPORTE UNIVERSITÁRIO - INTERCAMPI - ÔNIBUS/UFC – 2022

LINHA INTRA CAMPUS PICI	TOTAL
Horário: 07h:00 às 18h:00	
Passageiros/ano	-
Dias úteis/ano	305
Viagens/ano	11.989
Ônibus/dia	2
TOTAL GERAL - Passageiros/ano	55.709

Fonte: Superintendência de Infraestrutura e Gestão Ambiental - Divisão de Transportes – DVTRAN, 2022.

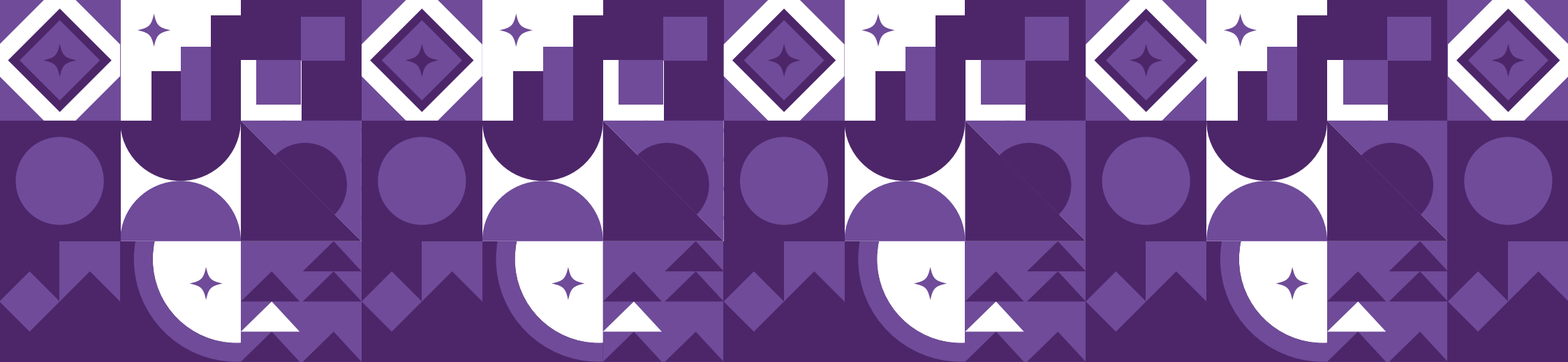

15. Fundações

1. Fundação Cearense de Pesquisa e Cultura – FCPC
2. Fundação – ASTEF

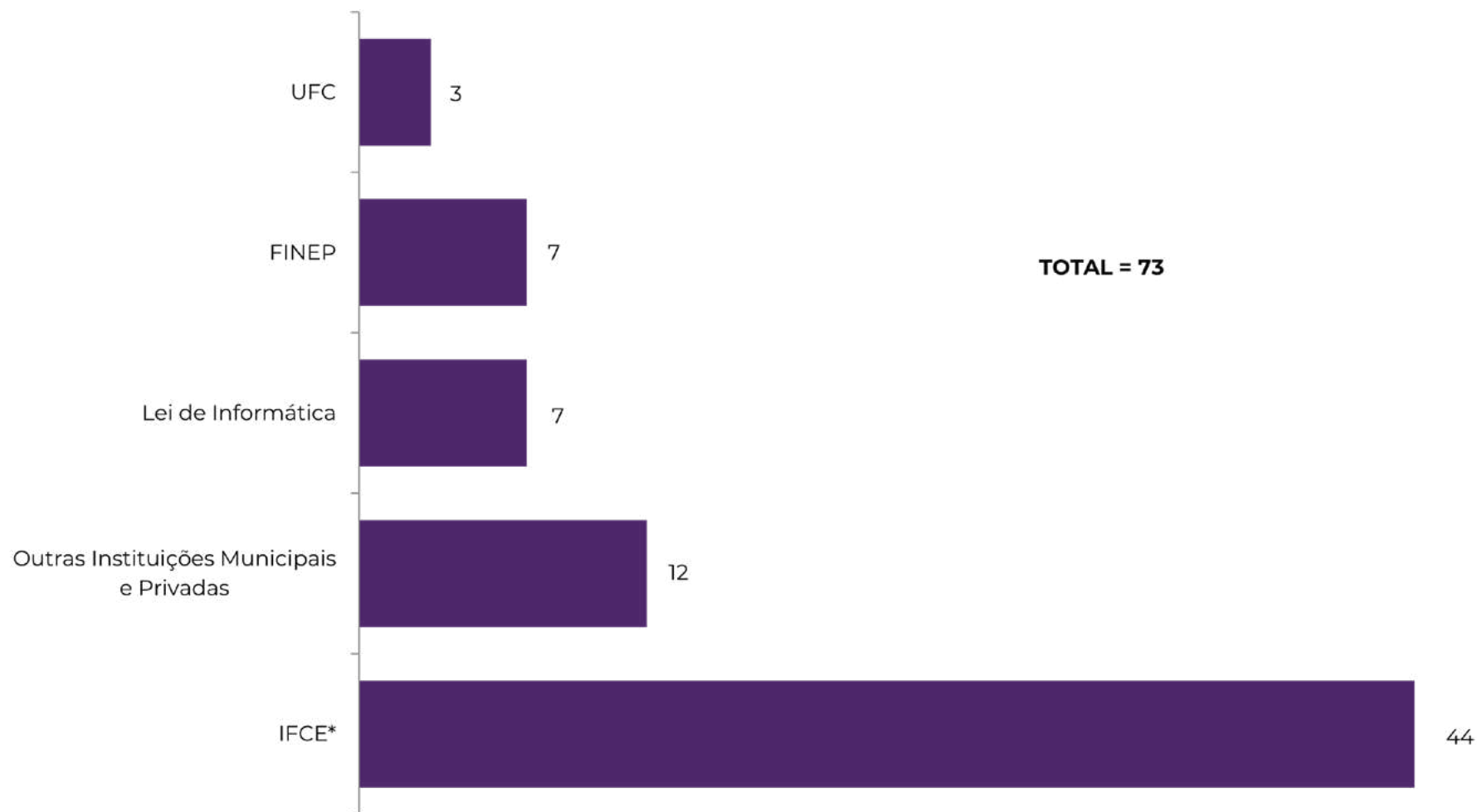
Gráfico 15.1 – **CONTRATOS E CONVÊNIOS FIRMADOS COM A FCPC - 2022**

Fonte: Fundação Cearense de Pesquisa e Cultura - FCPC, 2022. Elaborado pela Divisão de Gestão de Informações e Conhecimento – DGIC.

(*) Projetos do IFCE possuem entre duas e três contas ativas de financiamentos distintos.

IFCE - Instituto Federal de Educação, Ciência e Tecnologia do Ceará.

Tabela 15.1 – **CONTRATOS, PROJETOS E CONVÊNIOS POR ÓRGÃOS FINANCIADORES COM A FUNDAÇÃO FCPC* – 2022**

CONTRATOS, PROJETOS E CONVÊNIOS
3709 - CT. UNILAB/FCPC - PROGAMA DE PROFISSIONALIZAÇÃO NO AGRONEGÓCIO DA BANANICULTURA
3714 - CT. EMBRAPA/FCPC - ACESSO A RNP
3715 - TC. LENOVO/UFC/FCPC - CONNOR
3716 - TC. LENOVO/UFC/FCPC - LDAR
3717 - ACORDO DE PARCERIA LM/GAIAH/EMBRAPII-IFCE/SEBRAE/FCPC - UPA
3718- ACORDO DE PARCERIA EMBRAPII-IFCE/LM/GAIAH/SEBRAE/FCPC - UPA
3720 - CT - ATLANTA/ FCPC
3722 - TC. FURUKAWA/UFC/FCPC - I9 MELHORIA CONTÍNUA
3723 - ACORDO DE PARCERIA A2CP/IOSI/ROMULO/ EMBRAPII / SEBRAE/FCPC - EC CRAWLER
3724 - ACORDO DE PARCERIA EMBRAPII-IFCE/A2CP/IOSI/ROMULO/ SEBRAE/FCPC - EC CRAWLER
3725 - ACORDO DE PARCERIA SEBRAE/ A2CP/IOSI/ROMULO/ EMBRAPII-IFCE/FCPC - EC CRAWLER
3726 - TC - FURUKAWA/UFC/FCPC - IOT SAÚDE SEGUNDA VERSÃO
3727 - TERMO DE COOPERAÇÃO FURUKAWA/UFC/FCPC - (GP4)
3728 - CV. PREFEITURA DE ITAPIPOCA/UFC/FCPC - LEVANT. BATIMETRICO
3729 - CT- GAIVOTA/FCPC
3730 - ACORDO DE PARCERIA DICOCO/EMBRAPI-UFC/FCPC

Fonte: Fundação Cearense de Pesquisa e Cultura - FCPC, 2022.

(*) Fundação Cearense de Pesquisa e Cultura.

Tabela 15.1 – **CONTRATOS, PROJETOS E CONVÊNIOS POR ÓRGÃOS FINANCIADORES COM A FUNDAÇÃO FCPC* – 2022**

CONTRATOS, PROJETOS E CONVÊNIOS
3731 - ACORDO DE PARCERIA EMBRAPII-UFC/DICOCO/FCPC
3733 - CV. FINEP/UFC/FCPC - 0050/21 - MATERIAIS AVANÇADOS - ROBOC
3734 - CV. FINEP/UFC/FCPC - 0117/21 - MATERIAIS AVANÇADOS - "SPR"
3735 - CV. FINEP/UFC/FCPC - REF.0082/21 - MAT. AVANÇADOS - PRODUÇÃO DE MATERIAIS CARBONÁCEOS FUNCIO
3736 - CV. FINEP/UFC/FCPC - REF. 0097/21 - INOVAÇÕES EM INFRAESTRUTURAS GERADORAS DE ENERGIA: CAPTUR
3737 - CT. UNIFOR/FCPC - PARTICIPAÇÃO NA RNP
3738 - CV. FINEP/UFC/FCPC - CT INFRA 03/2018 - "MANUTENÇÃO DA INFRAESTRUTURA DE PESQUISA MULTIUSUÁRIO
3739 - CV. SME/UFC/FCPC - REDE MUNICIPAL DE EDUCAÇÃO: POLÍTICAS EM MOVIMENTO
3740 - ACORDO DE PARCERIA GERA3/EMBRAPII-IFCE/SEBRAE/FCPC - GVBIAG
3741 - ACORDO DE PARCERIA EMBRAPII-IFCE/GERA3/SEBRAE/FCPC - GVBIAG
3742 - ACORDO DE PARCERIA SEBRAE/EMBRAPII-IFCE/GERA3/FCPC - GVBIAG
3743 - ACORDO DE PARCERIA ATLANTA/EMBRAPII-UFC/FCPC - SISTEMA DE MEDIÇÃO DE PESO
3744 - ACORDO DE PARCERIA EMBRAPII-UFC/ATLANTA/FCPC - SISTEMA DE MEDIÇÃO DE PESO
3745 - CT. PARAIPABA/FCPC
3746 - FCPC - CURSO DE CERIMONIAL E PROTOCOLO

Fonte: Fundação Cearense de Pesquisa e Cultura - FCPC, 2022.

(*) Fundação Cearense de Pesquisa e Cultura.

Tabela 15.1 – **CONTRATOS, PROJETOS E CONVÊNIOS POR ÓRGÃOS FINANCIADORES COM A FUNDAÇÃO FCPC* – 2022**

CONTRATOS, PROJETOS E CONVÊNIOS
3747 - ACORDO DE PARCERIA SIARA/EMBRAPII-IFCE/SEBRAE/FCPC - AI-CAR
3748 - ACORDO DE PARCERIA EMBRAPPII-IFCE/SIARA/SEBRAE/FCPC - AI-CAR
3749 - ACORDO DE PARCERIA SEBRAE/EMBRAPII-IFCE/SIARA/FCPC - AI-CAR
3750 - TC- FURUKAWA/UFC/FCPC - IOT 5ª FASE
3751 - CT. SUMITOMO/FCPC - PROTEÍNA CIRCULAR
3752 - ACORDO DE PARCERIA PHILIPS/IFCE/FCPC - PHILIPS ACADEMY
3753 - CT. UFC/FCPC - IMPLANTAÇÃO E CONSOLIDAÇÃO DA PESQUISA E PÓS-GRADUAÇÃO NO CAMPUS DA UFC EM RU
3754 - ACORDO DE PARCERIA LIENTECH/EMBRAPII-IFCE/SEBRAE/FCPC - IT GUYS FINDER
3755 - ACORDO DE PARCERIA EMBRAPPII-IFCE/LIENTECH/SEBRAE/FCPC - IT GUYS FINDER
3756 - ACORDO DE PARCERIA SEBRAE/EMBRAPII-IFCE/LIENTECH/SEBRAE/FCPC - IT GUYS FINDER
3757 - ACORDO DE PARCERIA DPM/EMBRAPII-IFCE/SEBRAE/FCPC - OSVLT
3758 - ACORDO DE PARCERIA EMBRAPPII-IFCE/DPM/SEBRAE/FCPC - OSVLT
3759 - ACORDO DE PARCERIA SEBRAE/DPM/EMBRAPII-IFCE/FCPC - OSVLT
3760 - ACORDO DE PARCERIA COMPARASOL/EMBRAPII-IFCE/ SEBRAE/FCPC - SOL-IA
3761 - ACORDO DE PARCERIA EMBRAPPII-IFCE/COMPARASOL/SEBRAE/FCPC - SOL-IA

Fonte: Fundação Cearense de Pesquisa e Cultura - FCPC, 2022.

(*) Fundação Cearense de Pesquisa e Cultura.

Tabela 15.1 – **CONTRATOS, PROJETOS E CONVÊNIOS POR ÓRGÃOS FINANCIADORES COM A FUNDAÇÃO FCPC* – 2022**

CONTRATOS, PROJETOS E CONVÊNIOS
3762 - ACORDO DE PARCERIA SEBRAE/COMPARASOL/EMBRAPII-IFCE/FCPC - SOL-IA
3763 - ACORDO DE PARCERIA COMPANHIA PECEM/UFC/FCPC
3764 - ACORDO DE PARCERIA AUDO/EMBRAPII-IFCE/SEBRAE/FCPC- AUDO2
3765 - ACORDO DE PARCERIA EMBRAPII-IFCE/AUDO/SEBRAE/FCPC- AUDO2
3766 - ACORDO DE PARCERIA SEBRAE/EMBRAPII-IFCE/AUDO/FCPC- AUDO2
3767 - CT. MRS/FCPC - PROGRAMA DE MONITORAMENTO DA BIOTA AQUÁTICA
3769 - ACORDO DE PARCERIA MULTI7/EMBRAPII-IFCE/FCPC - IA-CRED
3770 - ACORDO DE PARCERIA EMBRAPII-IFCE/MULTI7/FCPC - IA-CRED
3771 - CT. UFC/FCPC - CICLOS DE ACOMPANHAMENTO DAS APRENDIZAGENS NO ENSINO MÉDIO
3772 - ACORDO DE PARCERIA PORDEUS/EMBRAPII-IFCE/SEBRAE/FCPC - SMART - CC
3773 - ACORDO DE PARCERIA EMBRAPII-IFCE/PORDEUS/SEBRAE/FCPC - SMART - CC
3774 - ACORDO DE PARCERIA SEBRAE/PORDEUS/EMBRAPII-IFCE/FCPC - SMART - CC
3775 - ACORDO DE PARCERIA CONSTANTA/EMBRAPII-IFCE/FCPC- LFR
3776 - ACORDO DE PARCERIA EMBRAPII-IFCE/CONSTANTA/FCPC - LFR
3777 - ACORDO DE PARCERIA - DSM/FCPC

Fonte: Fundação Cearense de Pesquisa e Cultura - FCPC, 2022.

Tabela 15.1 – **CONTRATOS, PROJETOS E CONVÊNIOS POR ÓRGÃOS FINANCIADORES COM A FUNDAÇÃO FCPC* – 2022**

CONTRATOS, PROJETOS E CONVÊNIOS
3778 - ACORDO DE PARCERIA IPADE/EMBRAPII-UFC/FCPC- I2T
3779 - ACORDO DE PARCERIA EMBRAPII-UFC/IPADE/FCPC- I2T
3781 - ACORDO DE PARCERIA ERICSSON/EMBRAPII-UFC/FCPC - 01/2022
3782 - ACORDO DE PARCERIA EMBRAPII-UFC/ERICSSON/FCPC - 01/2022
3783 - ACORDO DE PARCERIA ERICSSON/EMBRAPII-UFC/FCPC - 02/2022
3784 - ACORDO DE PARCERIA EMBRAPII-UFC/ERICSSON/FCPC - 02/2022
3785 - ACORDO DE PARCERIA RGT ELETRONICA/EMBRAPII-IFCE/FCPC - ARM@UPS
3786 - ACORDO DE PARCERIA EMBRAPII-IFCE/RGT ELETRONICA/FCPC - ARM@UPS
3791 - CT. UFC/FCPC - ARTES CAPITAIS
3753 - CT. UFC/FCPC - IMPLANTAÇÃO E CONSOLIDAÇÃO DA PESQUISA E PÓS-GRADUAÇÃO NO CAMPUS DA UFC EM RU
3771 - CT. UFC/FCPC - CICLOS DE ACOMPANHAMENTO DAS APRENDIZAGENS NO ENSINO MÉDIO
CV. FINEP/UFC/FCPC - CONSOLIDAÇÃO DA INFRAESTRUTURA DE PESQUISA DE LABORATÓRIOS MULTIUSUÁRIOS DA UNIVERSIDADE FEDERAL DO CEARÁ
CV. FINEP/UFC/FCPC - UFC SOS 2021.AV02 - APOIO A RECUPERAÇÃO DE EQUIPAMENTOS MULTIUSUÁRIOS DA INFRAESTRUTURA DE PESQUISA DA UFC

Fonte: Fundação Cearense de Pesquisa e Cultura - FCPC, 2022.

Saiba Mais: <http://www.fcpc.ufc.br/>

Tabela 15.2 – **CONTRATOS E CONVÊNIOS POR ÓRGÃOS FINANCIADORES COM A FUNDAÇÃO ASTEF – 2022**

ÓRGÃO FINANCIADOR	QUANTIDADE
AHK RIO	1
ALEJANDRO VOLLBRECHTHAUSEN COSTA	1
ASSOCIAÇÃO THE GOOD FOOD INSTITUTE DO BRASIL	1
BRASIL FORTESCUE SUSTAINABLE INDUSTRIES LTDA	2
CAGECE	1
UNIVERSIDADE FEDERAL DO CEARÁ - UFC	7
DELL COMPUTADORES DO BRASIL	7
ELOGROUP DESENVOLVIMENTO E CONSULTORIA LTDA	1
ENEVA	1
FITBANK INSTITUIÇÃO DE PAGAMENTOS ELETRONICOS	1
FUNDAÇÃO DE DESENVOLVIMENTO DA PESQUISA - FUNDEP	1
FUNDAÇÃO DEMÓCRITO ROCHA	1
INSCRIÇÕES DE ALUNOS	6
INSTITUTO NORDESTE DE CIDADANIA - INEC	1
INSTRAMED	1

Fonte: Associação Técnico-Científica eng.º Paulo de Frontin - ASTEF, 2022.

Tabela 15.2 – **CONTRATOS E CONVÊNIOS POR ÓRGÃOS FINANCIADORES COM A FUNDAÇÃO ASTEF – 2022**

ÓRGÃO FINANCIADOR	QUANTIDADE
IST-ID	1
PETROBRAS	5
PETROGRAL BRASIL	1
SAMSUNG	1
TELIT X LTDA	1
THALES DIS AIS BRASIL	3
VITAL STRATEGIES INC.	1
XANADU QUANTUM TECHNOLOGIES	1
TOTAL GERAL	47

Fonte: Associação Técnico-Científica eng.º Paulo de Frontin - ASTEF, 2022.

Saiba Mais: <http://www.astef.ufc.br/>.

16. Ouvidoria Geral

1. Índice de resolutividade
2. Tipo de atendimento
3. Temas de manifestações

OUVIDORIA GERAL DA UFC

Gráfico 16.1 – ÍNDICE DE RESOLUTIVIDADE DA DEMANDA - 2022

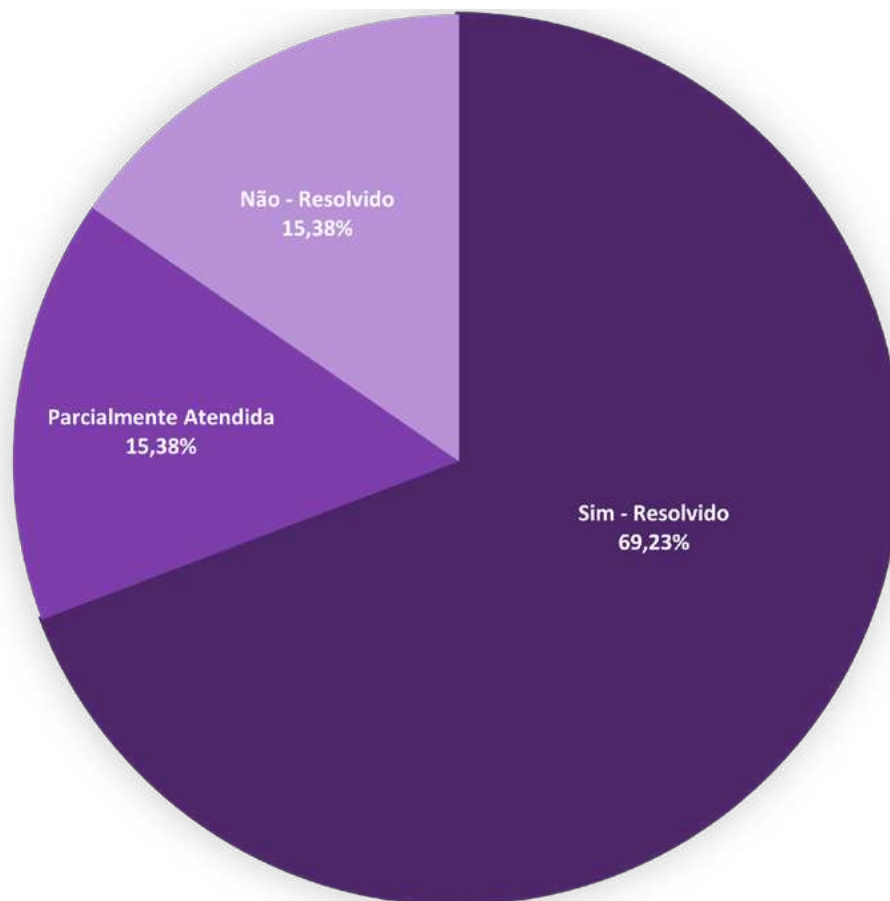

Fonte: Ouvidoria da UFC, sistema e-Ouv, 2022. Elaborado pela Divisão de Gestão de Informações e conhecimento – DGIC.

Nota: Resolutividade é um indicador produzido por meio da avaliação do manifestante após receber sua resposta, no momento da finalização do seu protocolo. Ele classifica como resolvido, parcialmente resolvido ou não resolvido. Não há obrigatoriedade de responder a esta consulta, o que implica em um quantitativo bem pequeno.

Tabela 16.1 – TIPO DE ATENDIMENTO - 2011 A 2022

CONTATO	2011	2012	2013	2014	2015	2016	2017	2018	2019	2020	2021	2022
Carta	3	5	3	2	3	-	1	0	0	0	0	0
E-mail	2.100	1.582	1.017	999	763	1.009	871	132	202	557	579	535
e-SIC (Pedido de informação - site) ¹	-	-	-	-	-	-	-	-	431	382	-	-
Fala.BR (<i>site</i>)	-	-	-	-	-	-	-	-	-	566	895	1.147
Presencial	64	65	122	56	37	9	0	18	105	8	7	5
SEI	-	-	-	-	-	-	-	-	-	10	3	1
Sistema e-Ouvidoria (inclui manifestações arquivadas e concluídas)	-	-	-	-	-	-	-	849	789	-	-	-
Telefone	79	68	65	21	27	1	10	4	128	64	57	101
Videoconferência	-	-	-	-	-	-	-	-	-	6	0	17
Whatsapp	-	-	-	-	-	-	-	-	-	6	132	284
TOTAL	2.246	1.720	1.207	1.078	830	1.019	882	1.003	1.655	1.599	1.673	2.090

Fonte: Ouvidoria da UFC, 2022.

(1) Em 2021 Os sistemas foram unificados na Plataforma Fala.BR.

Tabela 16.2 – TEMAS DE MANIFESTAÇÕES - 2020 A 2022

MANIFESTAÇÃO - FALA . BR/e-OUV	2020	2021	2022
Acesso à informação	-	399	272
Comunicação ¹	96	-	200
Denúncia	230	215	88
Elogio	50	40	81
Pedido de informação	340	0	0
Reclamação	287	343	280
Simplifique	-	1	0
Solicitação de Informação	446	658	124
Sugestão	22	17	11
TOTAL	1.471	1.673	1.056

Fonte: Ouvidoria da UFC, 2022.

(1) Em 2021 a manifestação comunicação foi reclassificada para denúncia ou reclamação.

Saiba Mais:

<https://falabr.cgu.gov.br>

<https://esic.cgu.gov.br>

www.ufc.br/ouvidoria

<https://www.gov.br/ouvidorias/pt-br/cidadao/painel-resolveu-1>

Tabela 16.2 – TEMAS DE MANIFESTAÇÕES - 2020 A 2022

TEMAS - MANIFESTAÇÃO - FALA . BR/e-OUV	2020	2021	2022
Acessibilidade	2	4	27
Acesso à Informação	16	90	78
Agência de Estágios	20	45	34
Animais nos Campi	-	1	4
Aproveitamento de Disciplina	-	5	12
Assédio Moral	4	1	10
Assédio Sexual	1	2	6
Biblioteca	3	9	23
Bolsas da PROINTER	0	0	1
Bolsas de Extensão	5	8	0
Bolsas e Auxílios	42	33	22
Bolsas de Graduação	-	2	3
Bolsas de Pós-graduação	-	6	6
Cargos Direção/Funções Gratific.	-	2	0
Casas de Cultura	4	56	70
Colaço de Grau / Diploma	-	32	54
Complexo Hospitalar	3	14	31
Comunicação com outros Órgãos	2	0	1
Concursos/Seleções	52	81	82
Condições de trabalho	0	0	7
Conduta de Docente	72	83	60
Conduta de TAE	31	12	15

Fonte: Ouvidoria da UFC, 2022.

Tabela 16.2 – TEMAS DE MANIFESTAÇÕES - 2020 A 2022

TEMAS - MANIFESTAÇÃO - FALA . BR/e-OUV	2020	2021	2022
Conduta de Terceirizado	6	8	2
Coronavírus (COVID-19)	40	0	0
Cotas	241	168	134
CPASE (Perícia Médica)	5	9	11
Cursos de Extensão	3	18	21
Dados Abertos	-	3	0
Dados Cadastrais de Servidores	-	12	17
Denúncia/Reclamação / Servidor	-	12	34
Direitos Humanos	2	2	3
Dúvidas sobre COVID-19 e aulas	-	3	5
EaD	13	31	27
Educação Superior / Ensino Superior	12	27	16
Elogio	14	31	43
Encontros Universitários	7	3	3
Equipamentos (Fiscalização)	13	2	7
Esportes e Lazer	-	1	0
Eventos	1	0	0
Financeiro	20	16	19
Folha de Pagamento	-	8	0
Frequência de Servidores TAE	2	3	5
Gestão Ambiental	11	9	12

Fonte: Ouvidoria da UFC, 2022.

Tabela 16.2 – TEMAS DE MANIFESTAÇÕES - 2020 A 2022

TEMAS - MANIFESTAÇÃO - FALA . BR/e-OUV	2020	2021	2022
Informação sobre Graduação (PROGRAD)	121	81	84
Informação sobre Pesquisa	7	9	7
Informação sobre Pós-Graduação (PRPPG)	35	24	29
Informação sobre Servidor	75	0	0
Informações Gerais sobre Serviços da UFC	173	150	96
Informações/Dúvidas sobre Assistência	3	3	11
Inovação e Empreendedorismo	-	1	1
Instalações Físicas	0	0	32
Intercâmbio Internacional	7	7	2
Intérprete de Libras	2	0	0
Licitações e Contratos	27	41	37
Matrículas	36	49	115
Melhoria de Processos	35	3	4
Metodologia Docente	38	49	23
Organização/Nº de Telefones da UFC	48	37	87
PEC-G	1	0	1
Planejamento Estratégico	19	2	9

Fonte: Ouvidoria da UFC, 2022.

Tabela 16.2 – TEMAS DE MANIFESTAÇÕES - 2020 A 2022

TEMAS - MANIFESTAÇÃO - FALA . BR/e-OUV	2020	2021	2022
Processos Seletivos de Pós-Graduação	20	30	22
Qualidade do Atendimento	0	0	45
Racismo	0	0	1
Reconhecimento de Título	0	0	6
Relações de Trabalho/Interpessoais	2	13	13
Relatório de Gestão	19	0	0
Remoção/Redistribuição	16	17	20
Residência Universitária	9	2	11
Resoluções CONSUNI: COVID-19/ Administrativo/Ensino	1	19	12
Restaurante Universitário	11	4	78
Revalidação	-	15	32
Revisão de nota	3	33	2
Segurança	8	8	19
Segurança no Trabalho	-	4	3
SiSU	35	61	112
Solicitação de documentos	56	61	45
Solicitação de documentos (servidores)	-	16	20
Tecnologia da Informação (sistemas)	5	44	27
Transferência e mudança de cursos	4	25	75
Transparência pública	2	12	4
Transporte	5	0	30
Zeladoria	-	1	3
TOTAL GERAL	1.471	1.673	2.023

Fonte: Ouvidoria da UFC, 2022.

Saiba Mais: <https://ouvidoria.ufc.br/pt/>

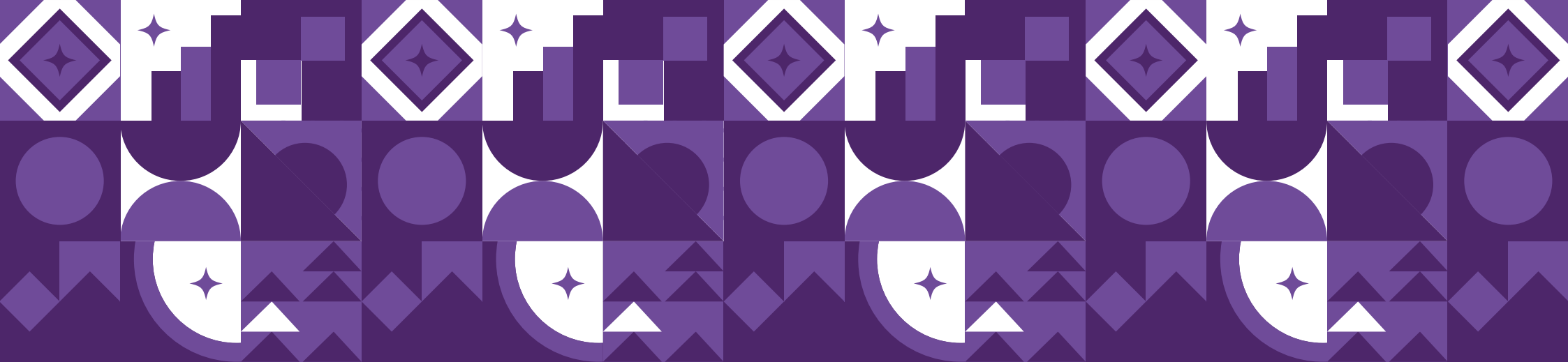

17. Gestão Ambiental

1. Ui Greenmetric World University
2. Resíduos Comuns e Recicláveis
3. Gerenciamento de Resíduos
4. Manejo de Árvores
5. Tours Virtuais UFC - Jardim das Nativas
6. Educação Ambiental
7. Ações com Animais Abandonados
8. Dedetização por Centro/Unidade

Gestão Ambiental

A Prefeitura Especial de Gestão Ambiental tem por objetivo desenvolver ações que auxiliem na melhoria contínua do desempenho ambiental da UFC, compatibilizando o processo administrativo, o ensino, a pesquisa e a extensão à política de prevenção de impactos ambientais e de uso racional dos recursos naturais, em todos os campi e espaços de atuação da universidade.

Visando sua inserção em um contexto ambientalmente mais responsável, com a utilização mais racional de recursos naturais e econômicos, a Universidade Federal do Ceará tem como um dos seus princípios institucionais, incorporados no Plano de Desen-

volvimento Institucional da UFC 2018-2022, a expansão com sustentabilidade, equidade e justiça social.

Assim, o PDI UFC 2018-2022 é o documento de referência e norteador na elaboração do Plano de Gestão Ambiental (PGA) à cargo do Comitê de Gestão Ambiental da UFC, que tem a Prefeitura Especial de Gestão Ambiental da Superintendência de Infraestrutura e Gestão Ambiental a responsabilidade por sua operacionalização.

Além do PGA a UFC também conta com o Plano de Logística Sustentável, criado pelo art. 16, do Decreto nº 7.746, de 5 de junho

de 2012, e regulado pela Instrução Normativa Nº 10 de 12/11/2012, do Ministério do Planejamento, Orçamento e Gestão, caracterizando-se como mais uma ferramenta de planejamento para que os órgãos e entidades da administração pública federal estabeleçam práticas de sustentabilidade e racionalização de gastos e processos.

Saiba Mais: <http://www.ufc.br/gestao-ambiental>
<https://pega.ufc.br/pt/>

UI GreenMetric World University - Certificate

Fonte: <https://greenmetric.ui.ac.id/about/welcome, 2022>.

FACT FILE - 2022

UNIVERSITY PROFILE

Name : Universidade Federal Do Ceara
Established : 1954
Country : Brazil

1. VERIFIED DATA

Category	Point	Maximum Point	Percentage
Setting and Infrastructure (SI)	1,025	1500	68.33 %
Energy and Climate Change (EC)	730	2100	34.76 %
Waste (WS)	675	1800	37.50 %
Water (WR)	460	1000	46.00 %
Transportation (TR)	925	1000	51.39 %
Education (ED)	1,225	1000	60.06 %
Total Score	5,040	10000	50.40 %

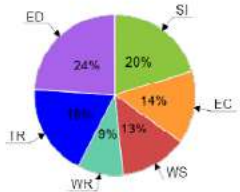

Figure 1.1 Overall Score Diagram

UI GreenMetric World University Rankings | Page 1 / 9

2. RESULTS SUMMARY

World Ranking	SI Ranking	EC Ranking	WS Ranking
686	333	828	764
WR Ranking	TR Ranking	ED Ranking	
610	719	537	

3. WORLD RANKINGS HISTORY

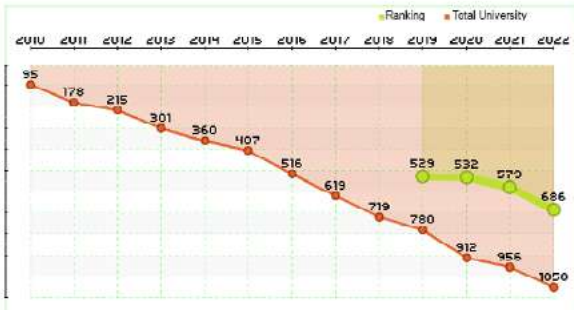

Figure 3.1 World Rankings History Diagram

4. RANKING IN BRAZIL

Country Ranking	SI Ranking	EC Ranking	WS Ranking
28	14	26	33
WR Ranking	TR Ranking	ED Ranking	
25	24	23	

UI GreenMetric World University Rankings | Page 2 / 9

Fonte: <https://greenmetric.ui.ac.id/about/welcome, 2022>.

RESÍDUOS COMUNS E RECICLÁVEIS

MAPAS DOS COLETORES DE RESÍDUOS SÓLIDO RECICLÁVEIS NOS CAMPUS: BENFICA, PICI E PORANGABUÇU

Fonte: Prefeitura Especial de Gestão Ambiental, 2022.

Link: <https://pega.ufc.br/pt/mapeamento-das-acoas/>

Gráfico 17.1 – QUANTIDADE DOS RESÍDUOS RECICLÁVEIS (em KG) – 2022

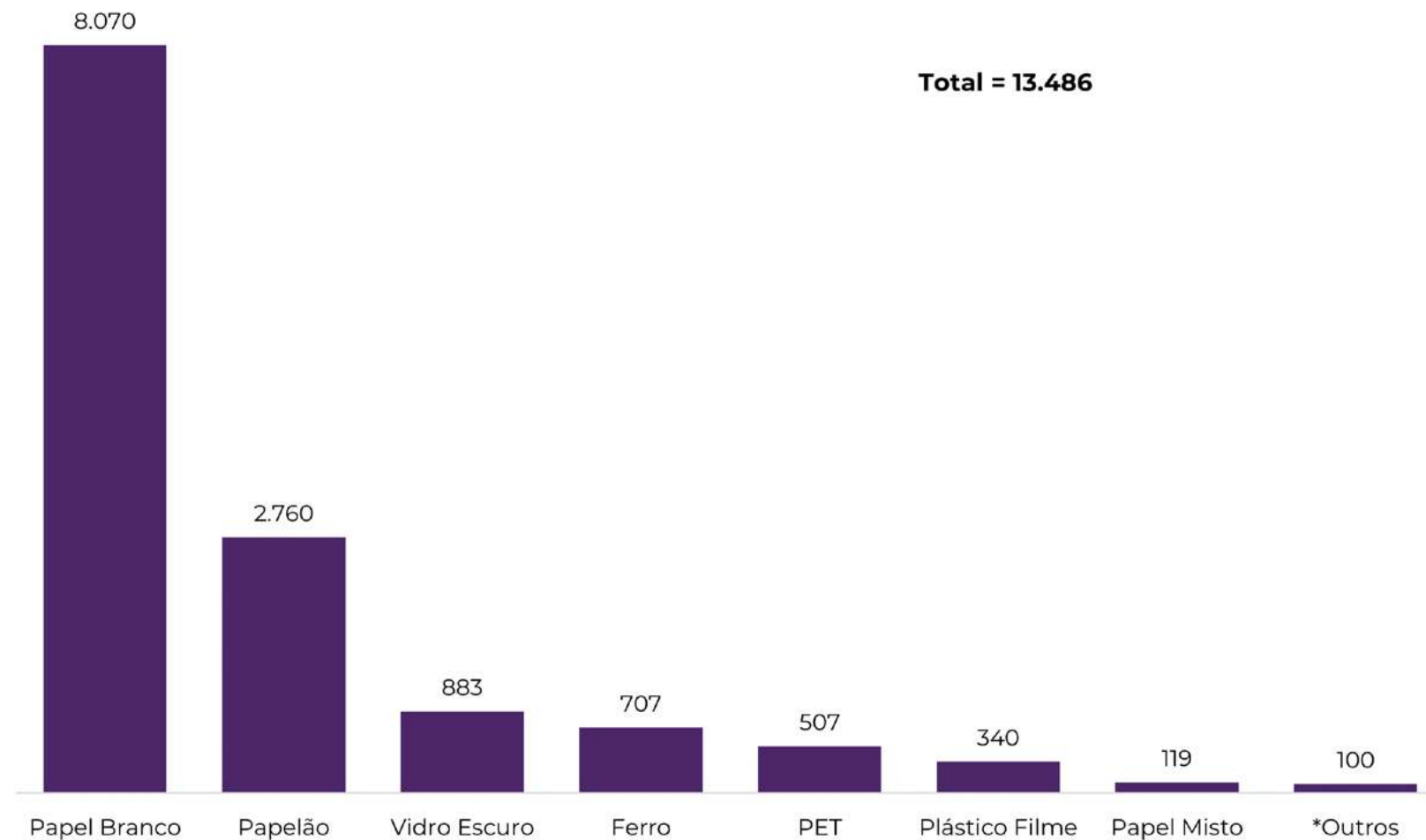

Fonte: Prefeitura Especial de Gestão Ambiental, 2022. Elaborado pela Divisão de Gestão de Informações e Conhecimento – DGIC.

***Outros:** PVC, Plástico diverso, Telhas, Madeira, Aço, Alumínio e Lista Telefônica, vidro transparente

Nota: A UFC doa os resíduos recicláveis para as associações de catadores.

Gráfico 17.2 – RENDA GERADA PARA AS ASSOCIAÇÕES DE CATADORES (em R\$) – 2022

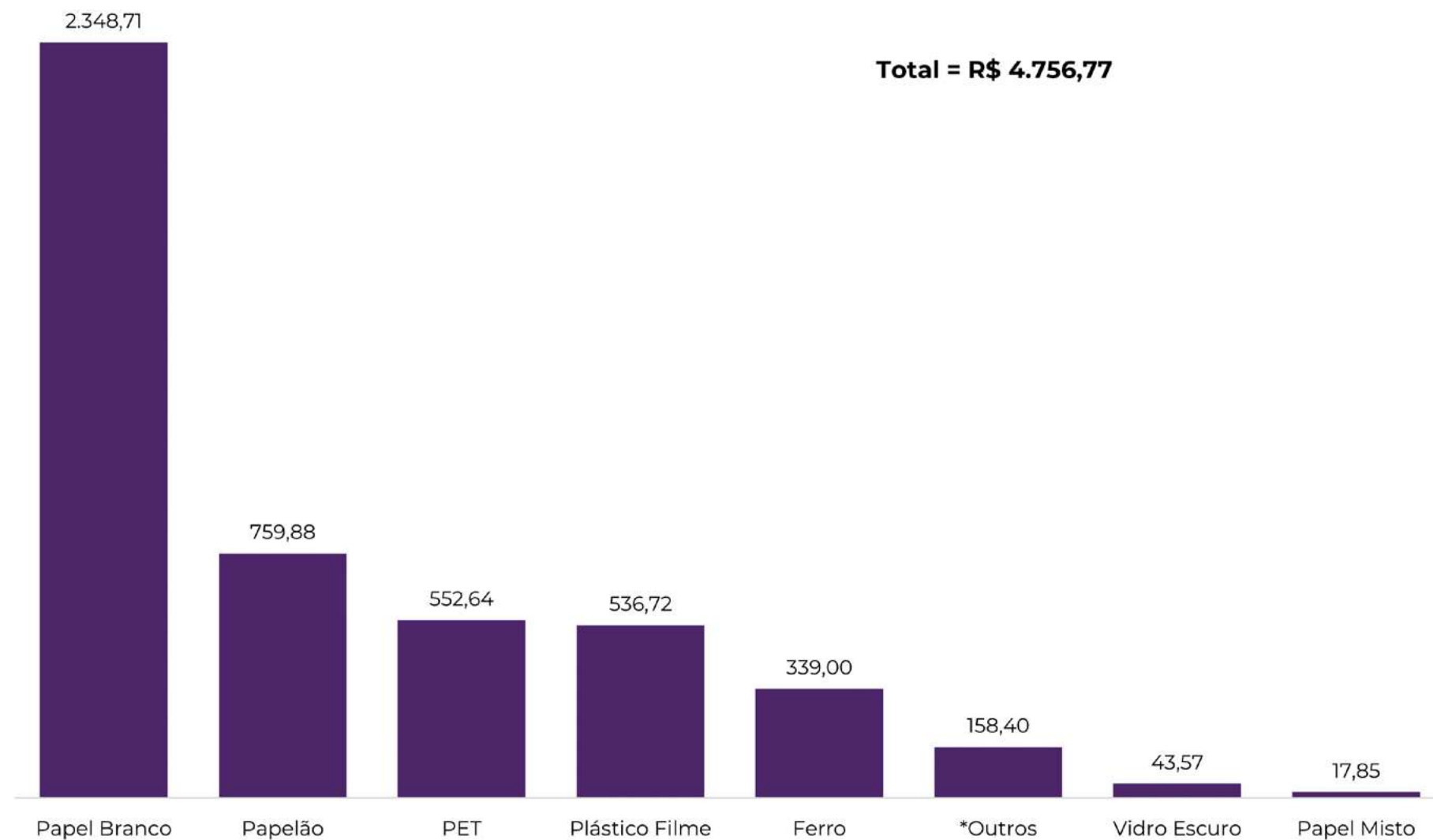

Fonte: Prefeitura Especial de Gestão Ambiental, 2022. Elaborado pela Divisão de Gestão de Informações e Conhecimento – DGIC.

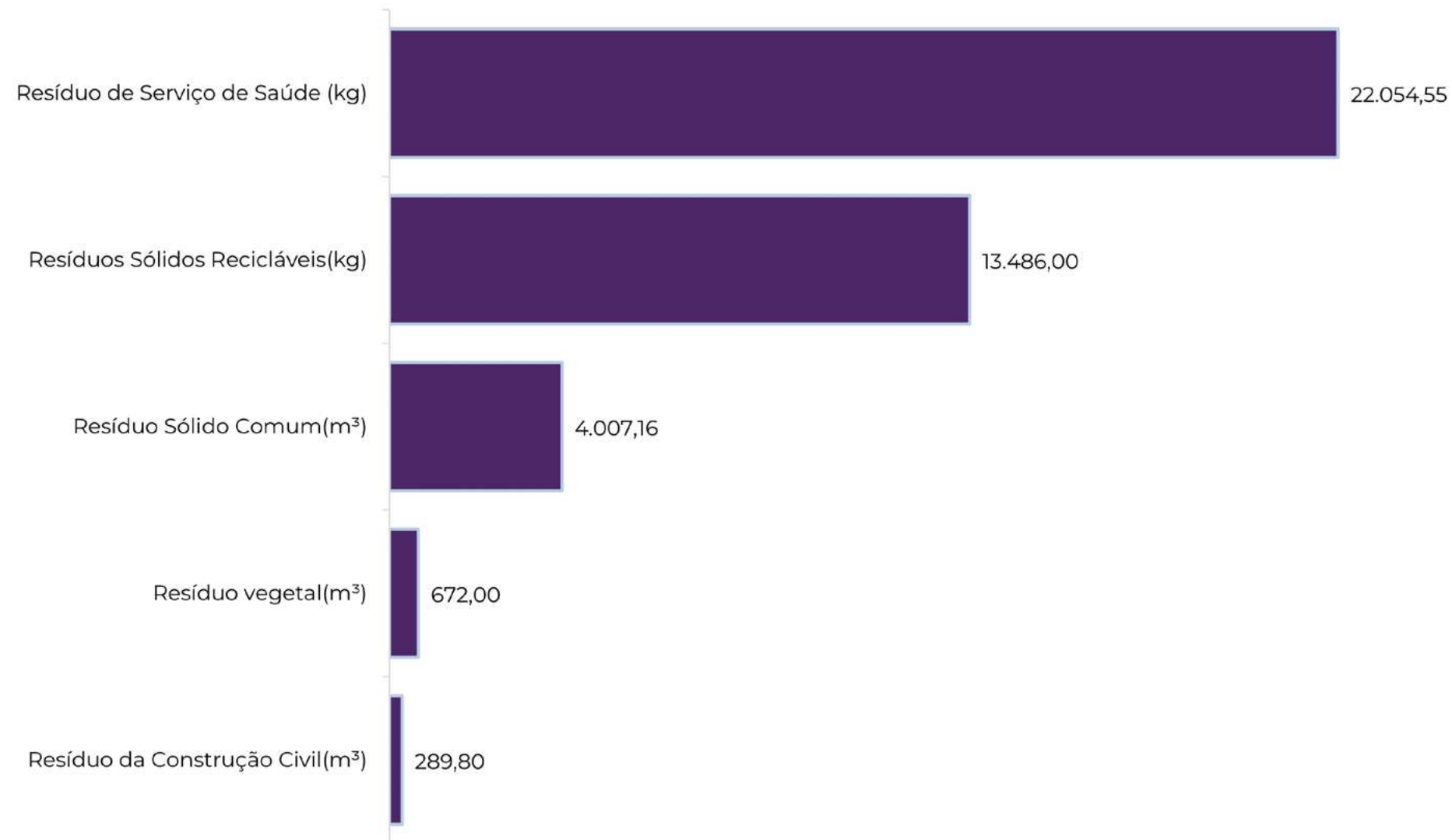
Gráfico 17.3 – **COLETA DE RESÍDUOS SÓLIDOS (em M³) – 2022**

Fonte: Prefeitura Especial de Gestão Ambiental, 2022. Elaborado pela Divisão de Gestão de Informações e Conhecimento – DGIC.

MAPA DE COLETORES DE PILHAS E BATERIAS INSERVÍVEIS

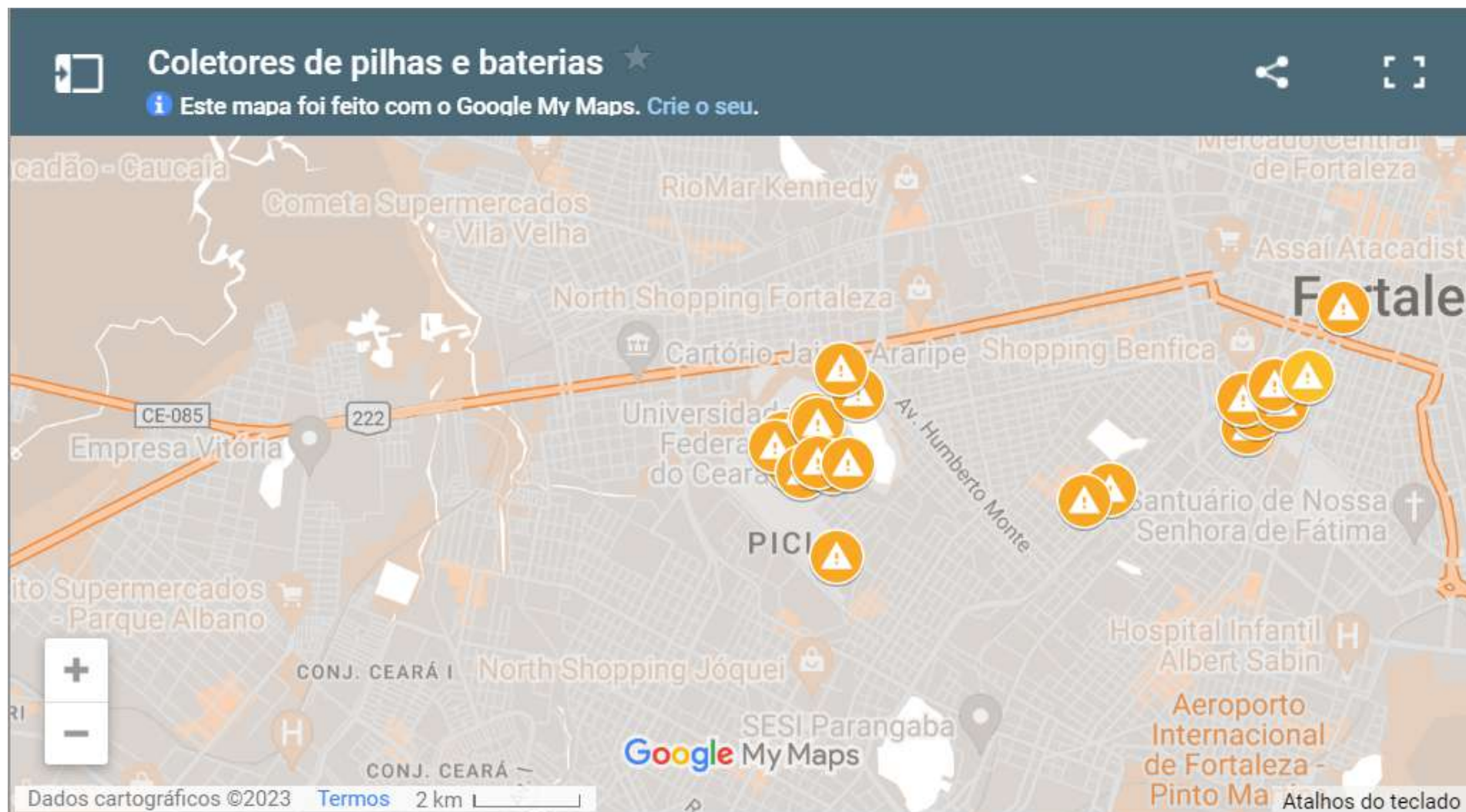

Fonte: Prefeitura Especial de Gestão Ambiental, 2022.

Link: <https://pega.ufc.br/pt/mapeamento-das-acoas/>

Tabela 17.1 – GERENCIAMENTO DE RESÍDUOS PERIGOSOS – 2021 A 2022

Banco de reagentes e Utensílios Laboratoriais - BRUL	2021	2022
Quantidade de materiais doados (cadastrados em 2020 e em anos anteriores)	427 unidades	242 unidades
Economia com coleta de resíduos perigosos por meio de doação	R\$ 1.273,56	R\$ 1.221,66
Economia com compra de reagente	R\$ 75.999,36	R\$ 21.066,19
Quantidade de materiais cadastrados	485 unidades	308 unidades
Coleta de frascos vazios		
Economia com a coleta de frasco vazios por meio de doação - aterro sanitário	R\$ 52,32	R\$ 2,09
Economia com a coleta de frascos vazios por meio de doação - incineradora	R\$ 4.447,20	R\$ 213,50
Quantidade de frascos coletados	1.744 unidades	61 unidades
Valor arrecadado pelas associações	R\$ 78,48	R\$3,97
Coleta de pilhas e baterias		
Quantidade coletada	53 Kg	115Kg
Coleta de Resíduos Químicos		
Quantidade de resíduos químicos coletados	8.484,10 Kg	7724,34 Kg
Valor Gasto com a Coleta	R\$ 43.268,91	R\$ 69.519,06
Coleta de Lâmpadas inservíveis		
Quantidade de lâmpadas coletadas	13.150 unidades	7769 unidades
Valor Gasto com a Coleta	R\$ 35.768,00	R\$ 27.191,5

Fonte: Prefeitura Especial de Gestão Ambiental, 2022.

MANEJO DE ÁRVORES NA UFC

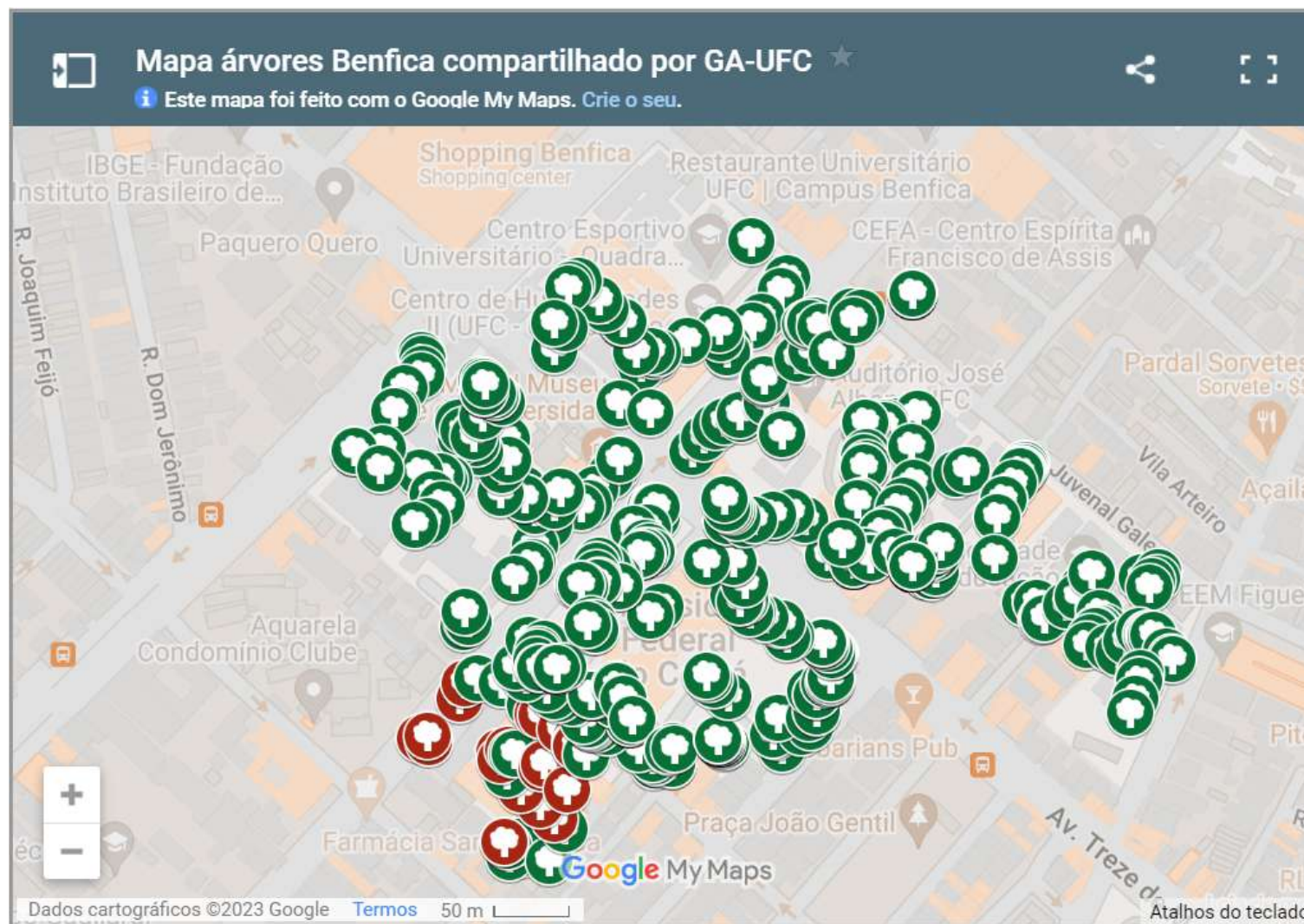

Saiba Mais: <https://pega.ufc.br/pt/biodiversidade-e-ecossistemas-associados/politica-de-arborizacao/>

MAPEAMENTO DE ÁRVORES NA UFC – CAMPUS DO BENFICA

Fonte: Prefeitura Especial de Gestão Ambiental, 2022.

Link: <https://pega.ufc.br/pt/mapeamento-das-acoas/>

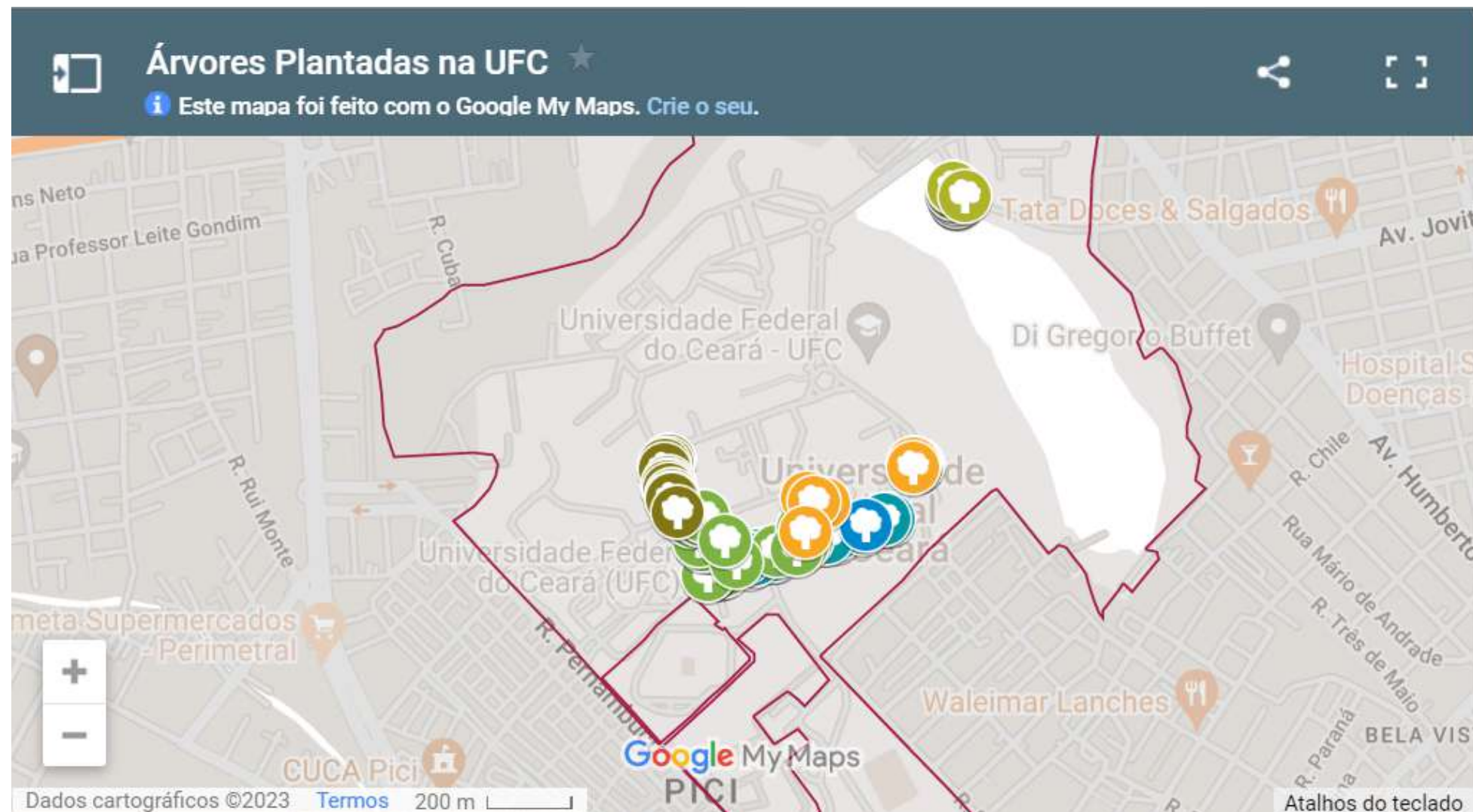
ÁRVORES PLANTADAS NO CAMPUS DO PICI

Fonte: Prefeitura Especial de Gestão Ambiental, 2022.

Link: <https://pega.ufc.br/pt/mapeamento-das-acoess/>

Tabela 17.2 – GERENCIAMENTO E MANEJO DE ÁRVORES NA UFC EM 2022

Árvores Inventariadas e Sistematizadas	Exótica	Nativa	Desconhecida
Campus - Benfica	642	101	8
REITORIA	146	16	1
DAUD/MAUC/IMPrensa/PREX/CETREDE/RÁDIO	94	15	1
ANEXOS DA REITORIA	45	6	0
CH1/FACED	207	44	3
CH2	57	10	2
FEAAC - DIRETORIA	5	0	0
FEAAC - PRÉDIO ANTIGO	5	3	0
REU 25	16	0	0
REU 2133	9	0	0
REU 2216	27	1	1
REU 433	2	2	0
SECULT ARTE	3	0	0
CASA AMARELA	8	0	0
CPASE NOVA	7	2	0
FADIR	11	2	0

Fonte: Prefeitura Especial de Gestão Ambiental, 2022.

Tabela 17.2 – GERENCIAMENTO E MANEJO DE ÁRVORES NA UFC EM 2022

Árvores Atendidas no Contrato de Áreas Verdes	QUANTIDADE
Benfica	74
CJA	10
Itapajé	4
Pici	593
Porangabuçu	45
Quixadá	4
Sobral	30
TOTAL	760
Mudas de Árvores Plantadas por Campus	
Pici	10
Itapajé	40
Quixadá	15
Benfica/Reitoria	10
TOTAL	865

Fonte: Prefeitura Especial de Gestão Ambiental, 2022.

Saiba Mais: <http://www.ufc.br/gestao-ambiental>

TOURS VIRTUAIS UFC - TOUR JARDIM DAS NATIVAS

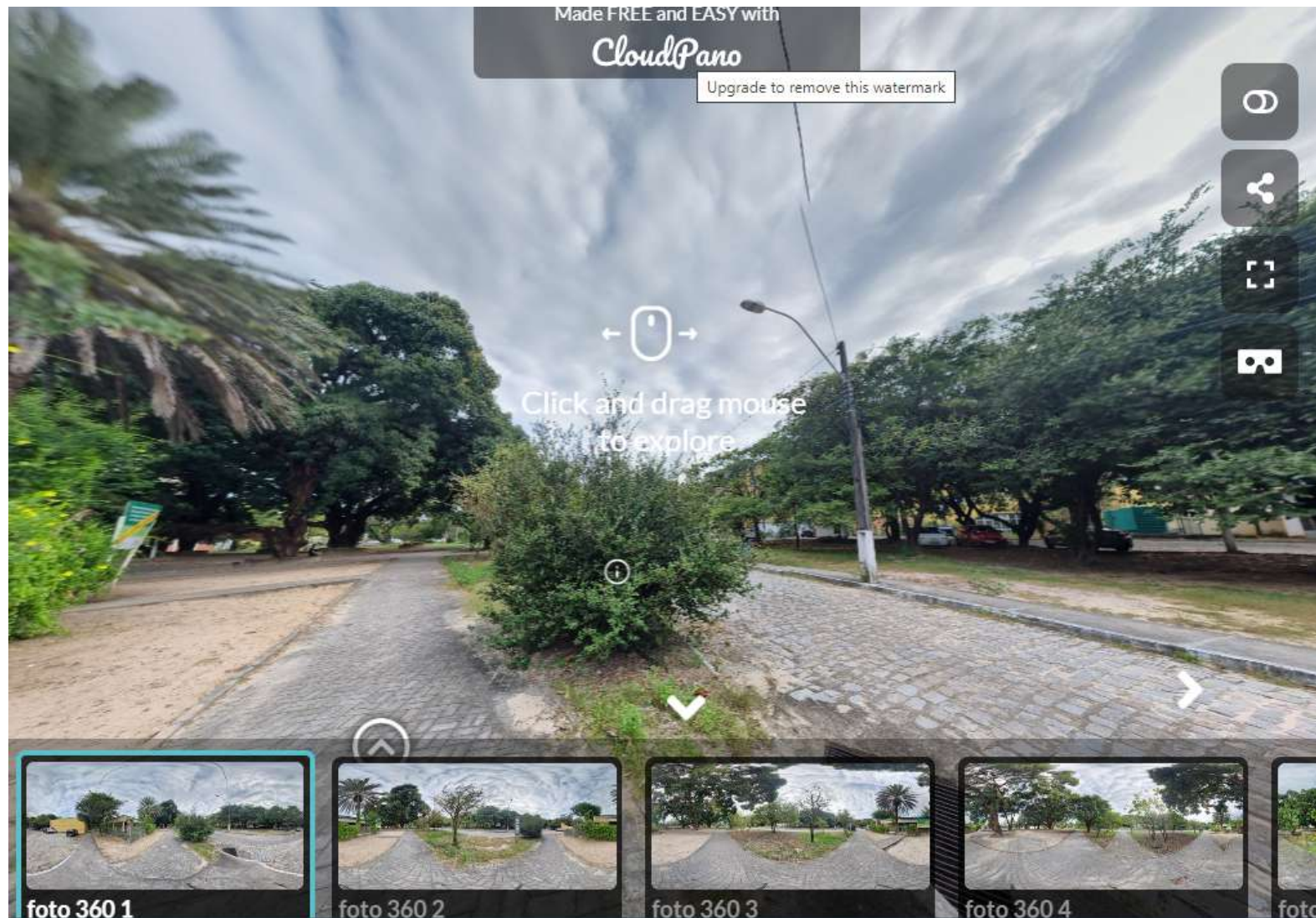

Saiba mais: <https://pega.ufc.br/pt/tour-virtual/>

EDUCAÇÃO AMBIENTAL

Saiba Mais: <https://pega.ufc.br/pt/residuos-comums-e-reciclaveis/>

Tabela 17.3 – EDUCAÇÃO AMBIENTAL EM 2022

ATIVIDADES	PÚBLICO	TEMA	PERÍODO
Realização da 20ª Semana do Meio Ambiente da UFC durante os dias 08 a 11 de novembro, abordando o tema Soluções Baseadas na Natureza	158	Soluções Baseadas na Natureza	08 a 11 de novembro
Aplicação dos Jogos da Olimpíada da Sustentabilidade na Semana da Química no dia 20 de setembro	14	Resíduo, Energia e Saúde Pública	20 de setembro
Aplicação dos Jogos da Olimpíada da Sustentabilidade na Biblioteca do Campus do Pici, no dia 07 de novembro	20	Resíduo, Energia e Saúde Pública	07 de novembro
I Gincana da Sustentabilidade no Campus de Itapajé com a aplicação de jogos e plantio de árvores em 29 de março	30	Resíduo e Ebergia	29 de março
Caminhada Ecológica na Matinha do Pici no dia 10 de junho com o curso de graduação de Políticas Públicas	30	Biodiversidade e Resíduo	10 de junho
Palestras sobre Gerenciamento de Resíduos nos campi do Pici (29/04/2022), Benfica (30/09/2022) e Porangabuçu (23/11/2022), com foco na ampliação da Coleta Seletiva Cidadã, envolvendo a equipe de limpeza e servidores responsáveis pelo administração dos edifícios	235	Resíduo	29 de abril, 30 de setembro e 23 de novembro
Curso de Gerenciamento de Resíduos para os servidores, com foco em gestão de resíduos laboratoriais. O curso foi promovido pela PROGEP e teve duração de 20 horas.	15	Resíduo	novembro de 2022
Sensibilização da Vigilância sobre cuidados com animais abandonados	40	Animais Abandonados	02 de junho
Palestra sobre Gerenciamento de Resíduos na semana da Biossegurança do Núcleo de Pesquisa e Desenvolvimento de Medicamentos - NPDM	20	Resíduo	25 de agosto
Minicurso no IFCE de Camocim sobre Gerenciamento de Resíduos	30	Resíduo	21 e 22 de novembro

Fonte: Prefeitura Especial de Gestão Ambiental, 2022.

Tabela 17.4 – **AÇÕES DESENVOLVIDAS EM 2022**

AÇÕES
GESTÃO DE RESÍDUOS
Elaboração dos seguintes Planos de Gerenciamento de Resíduos Sólidos do Instituto de Cultura e Arte, Instituto de Educação Física e Instituto de Educação Física e Esportes e Superintendência de Infraestrutura e Gestão Ambiental
Ampliação da Coleta Seletiva Cidadã com a distribuição de 96 coletores por todos os campi da UFC
GESTÃO DE MATERIAIS PERIGOSOS (especificar os trabalhos e inserir outros dados)
Implementação do Laboratório de Metodologia de Ensino e Tratamento de Resíduos em parceria com a Prof. Dra. Ruth Maria Bonfim Vidal no Departamento de Química Analítica e Físico-química, onde até o momento sendo realizados tratamento de resíduos do próprio departamento.
Apresentação de trabalhos:
Extração de cobre de PCI par uso nas aulas laboratoriais de química analítica
Tratamento de resíduo do método de Morh utilizando álcool em gel vencido
Gerenciamento de resíduos químicos na UFC: Ficha de tratamento de resíduos químicos
Análise de resíduos químicos do laboratório de química analítica qualitativa
Banco de reagentes e utensílios laboratoriais da UFC: levando insumos às salas de aula, pesquisa e extensão
Gerenciamento de resíduos químicos na UFC: fichas de tratamento de resíduos químicos
ANIMAIS ABANDONADOS
Capacitação da Divisão de Segurança, juntamente com o projeto Animais Univesitário, sobre ações para evitar o abandono de animais, no dia 01/06/2022
Realização do Censo 2022 do Campus do Pici no dia 09/10/2022 pelo projeto voluntário Animais Universitários. Foram indetificados 81 gatos e 30 cachorros - ver mais em: https://www.instagram.com/p/CeUYgnAFi-m/

Fonte: Prefeitura Especial de Gestão Ambiental, 2022.

Tabela 17.4 – **AÇÕES DESENVOLVIDAS EM 2022****AÇÕES****BIODIVERSIDADE**

Publicação Política de Arborização da UFC no Repositório Institucional da UFC - ver notícia em

<https://pega.ufc.br/pt/politica-de-arborizacao-da-ufc-e-publicada/>

Realização do Dia do Meio Ambiente na Reitoria, no dia 03 de junho de 2022, na reitoria, com a presença do reitor, pró-reitores e equipe da UFCInra - ver mais em: <http://200.17.41.185/noticias/16991-dia-do-meio-ambiente-ufc-apresenta-resultados-anuncia-estacao-de-tratamento-de-esgoto-no-pici-e-lanca-campanha-educativa>

Elaboração do Plano de Ação Sustentável : pegar texto na notícia em <https://pega.ufc.br/pt/biodiversidade-e-ecossistemas-associados/politica-de-arborizacao/>

Realização de Plantio de **75** Árvores: ver aba Manejo de Áreas Verdes para números e localizações

Atendimento de **760** árvores pelo contrato de manejo de áreas verdes 50/2020 (ver aba manejo de árvores)

Limpeza e manutenção da trilha ecológica na ARIE da Matinha do Pici

Limpeza e manutenção da trilha ecológica no Campus de Itapajé, com plantio de árvores nativas na borda externa da trilha

Entrega para a SEUMA do Diagnóstico e Proposta de Zoneamento da ARIE da Matinha do Pici

Fonte: Prefeitura Especial de Gestão Ambiental, 2022.

AÇÕES COM ANIMAIS ABANDONADOS NA UFC

Saiba Mais: <https://pega.ufc.br/pt/acoes-sustentaveis/caes-e-gatos/>

Tabela 17.5 – AÇÕES COM ANIMAIS ABANDONADOS NA UFC – 2018 A 2022

	ANIMAIS	CAMPI		TOTAL
		PICI	BENFICA/CH	
2018	Gatos Castrados	20	-	20
	Gatos Adotados	48	-	48
	Cachorros Castrados	12	-	12
	Cachorros Adotados	39	-	39
2019	Gatos Castrados	45	-	45
	Gatos Adotados	128	-	128
	Cachorros Castrados	24	-	24
	Cachorros Adotados	70	-	70
2020	Gatos Castrados	84	16	100
	Gatos Adotados	160	5	165
	Cachorros Castrados	32	0	32
	Cachorros Adotados	117	0	117
2021	Gatos Castrados	11	32	43
	Gatos Adotados	15	21	36
	Cachorros Castrados	1	0	1
	Cachorros Adotados	5	0	5
2022	Gatos Castrados	65	65	130
	Gatos Adotados	60	12	72
	Cachorros Castrados	12	0	12
	Cachorros Adotados	56	1	57
Total Gatos Castrados		225	113	338
Total de Gatos Adotados		411	38	449
Total Cachorros Castrados		81	0	81
Total Cachorros Adotados		287	1	288

Fonte: Prefeitura Especial de Gestão Ambiental, 2022.

Tabela 17.6 – DEDETIZAÇÃO POR CENTRO/UNIDADE – 2020 A 2022

CENTROS/UNIDADES	ORDEM DE SERVIÇO ATENDIDA		
	2020	2021	2022
Centro de Ciências	3	8	8
Bibliotecas	0	3	4
Campus de Crateús	2	1	1
Campus de Itapajé	0	1	
Campus de Quixadá	2	1	1
Campus de Russas	2	1	1
Campus de Sobral	2	1	1
Casa José de Alencar	0	0	1
Centro de Ciências Agrárias	4	9	6
Centro de Humanidades	5	6	11
Centro de Tecnologia	3	4	4
Faculdade de Direito	1	1	1
Faculdade de Economia, Administração, Atuária e Contabilidade	3	1	1
Faculdade de Educação	0	1	1
Faculdade de Farmácia, Odontologia e Enfermagem	2	3	3
Faculdade de Medicina	2	7	6
ICA	0	0	2
Instituto de Ciências do Mar - Labomar	1	0	1
Instituto de Educação Física e Esportes - IEFES	0	2	1
Reitoria, pró-reitorias e superintendências	31	31	21
Total	63	81	75

Fonte: Prefeitura Especial de Gestão Ambiental, 2022.

Tabela 17.7 – ÁREAS INTERNAS DEDETIZADAS POR CENTRO/UNIDADE – 2020 A 2022

CENTROS/UNIDADES	ÁREAS		
	2020	2021	2022
Centro de Ciências	12.234,90	12.094,96	16.423,26
Bibliotecas	0,00	8.360,94	6.495,23
Campus de Crateús	2.531,51	1.190,12	2.550,00
Campus de Itapajé	0,00	3.700,00	0,00
Campus de Quixadá	2.018,62	952,84	2.065,00
Campus de Russas	1.733,20	823,00	1.753,00
Campus de Sobral	5.760,00	2.704,00	5.760,00
Casa José de Alencar	2.761,75	2.761,75	2.761,75
Centro de Ciências Agrárias	5.480,93	5.366,48	3.326,43
Centro de Humanidades	6.271,13	4.257,55	57.205,83
Centro de Tecnologia	3.828,92	3.994,02	8.043,88
Faculdade de Direito	3.510,66	0,00	3.510,66
Faculdade de Educação	0,00	4.091,50	10.022,00
Faculdade de Medicina	10.589,27	12.967,28	10.213,00
Faculdade de Economia, Administração, Atuária e Contabilidade	15.143,07	5.026,78	16.604,00
Faculdade de Farmácia, Odontologia e Enfermagem	2.368,36	6.694,48	6.108,01
Instituto de Educação Física e Esportes - IEFES	0,00	2.557,00	36,40
Instituto de Ciências do Mar - Labomar	5.407,48	0,00	5.407,48
Instituto de Cultura e Arte - ICA	0,00	0,00	16.393,00
Reitoria, pró-reitorias e superintendências	22.025,90	17.050,04	70.030,62
Total (m²)	101.665,70	94.592,74	244.709,55

Fonte: Prefeitura Especial de Gestão Ambiental, 2022.

18. Apêndice

1. Lista de siglas
2. Mapas dos campi

LISTA DE SIGLAS

ASTEF	Fundação Associação Técnico-Científica Engenheiro Paulo de Frontin
ATA	Assessoria Técnica e Administrativa
BNB	Banco do Nordeste do Brasil
CAEN	Curso de Pós-Graduação em Economia
CAPES	Coordenação de Aperfeiçoamento de Pessoal de Nível Superior
CC	Centro de Ciências
CCA	Centro de Ciências Agrárias
CCV	Comissão Coordenadora de Vestibular
CGU	Controladoria Geral da União
CH	Centro de Humanidades
CNE	Conselho Nacional de Educação
CNPQ	Conselho Nacional de Desenvolvimento Científico e Tecnológico
CODEC	Coordenadoria de Desenvolvimento e Capacitação
CONSUNI	Conselho Universitário
COP	Coordenadoria de Obras e Projetos
COQVT	Coordenadoria de Qualidade de Vida no Trabalho
CPASE	Coordenadoria de Perícia e Assistência ao Servidor
CPGE	Coordenadoria de Planejamento e Gestão Estratégica
CPLP	Comunidade dos Países de Língua Portuguesa
CT	Centro de Tecnologia
DA	Departamento de Administração
DIAPS	Divisão de Apoio Psicossocial
DIPPC	Divisão de Programas e Projetos Culturais
ENADE	Exame Nacional de Desempenho de Estudantes
ENC	Exame Nacional de Cursos
FACED	Faculdade de Educação
FAMED	Faculdade de Medicina
FCPC	Fundação Cearense de Pesquisa e Cultura
FD	Faculdade de Direito
FEAACS	Faculdade de Economia, Administração, Atuária, Contabilidade e Secretariado

LISTA DE SIGLAS

FFOE	Faculdade de Farmácia, Odontologia e Enfermagem
FINEP	Financiadora de Estudos e Projetos
FNDE	Fundo Nacional de Desenvolvimento da Educação
FUNCAP	Fundação Cearense de Apoio ao Desenvolvimento Científico e Tecnológico
GB	Graduação Bacharelado
GLI	Graduação Licenciatura
GTE	Graduação Tecnólogo
HUWC	Hospital Universitário Walter Cantídio
ICA	Instituto de Cultura e Arte
IEFES	Instituto de Educação Física e Esportes
IFES	Instituições Federais de Ensino Superior
IGC	Índice Geral de Cursos das Instituições
INEP	Instituto Nacional de Estudos e Pesquisa
IU	Imprensa Universitária
ICM	Instituto de Ciências do Mar - Labomar
ME	Mestrado Acadêmico
MEC	Ministério da Educação
MEP	Mestrado Profissional
NUPASE	Núcleo de Perícia e Assistência ao Servidor e Estudantes
OCDE	Organização para a Cooperação e Desenvolvimento Econômico
PEC-G	Programa de Estudantes Convênio de Graduação
PET	Programa de Educação Tutorial
PRAE	Pró-Reitoria de Assuntos Estudantis
PREX	Pró-Reitoria de Extensão
PROGEP	Pró-Reitoria de Gestão de Pessoas

LISTA DE SIGLAS

PROGRAD	Pró-Reitoria de Graduação
PROINTER	Pró-Reitoria de Relações Internacionais e Desenvolvimento Institucional
PROPLAD	Pró-Reitoria de Planejamento e Administração
PRPPG	Pró-Reitoria de Pesquisa e Pós-Graduação
REUNI	Programa de Reestruturação e Expansão das Universidades Federais
RU	Restaurante Universitário
SAMEAC	Sociedade de Assistência à Maternidade Escola Assis Chateaubriand
UFC	Universidade Federal do Ceará
UFRN	Universidade Federal do Rio Grande do Norte
SIGAA	Sistema Integrado de Gestão de Atividades Acadêmicas
SIMEC	Sistema Integrado de Planejamento, Orçamento e Finanças

CAMPUS DO BENFICA

Saiba Mais: <https://ufcinfra.ufc.br/wp-content/uploads/2023/01/2022.-mapa-benfica-ufc.pdf>

CAMPUS DE CRATEÚS

Saiba Mais: <https://ufcinfra.ufc.br/wp-content/uploads/2023/01/2022.-mapa-crateus-ufc.pdf>

CAMPUS DE ITAPAJÉ

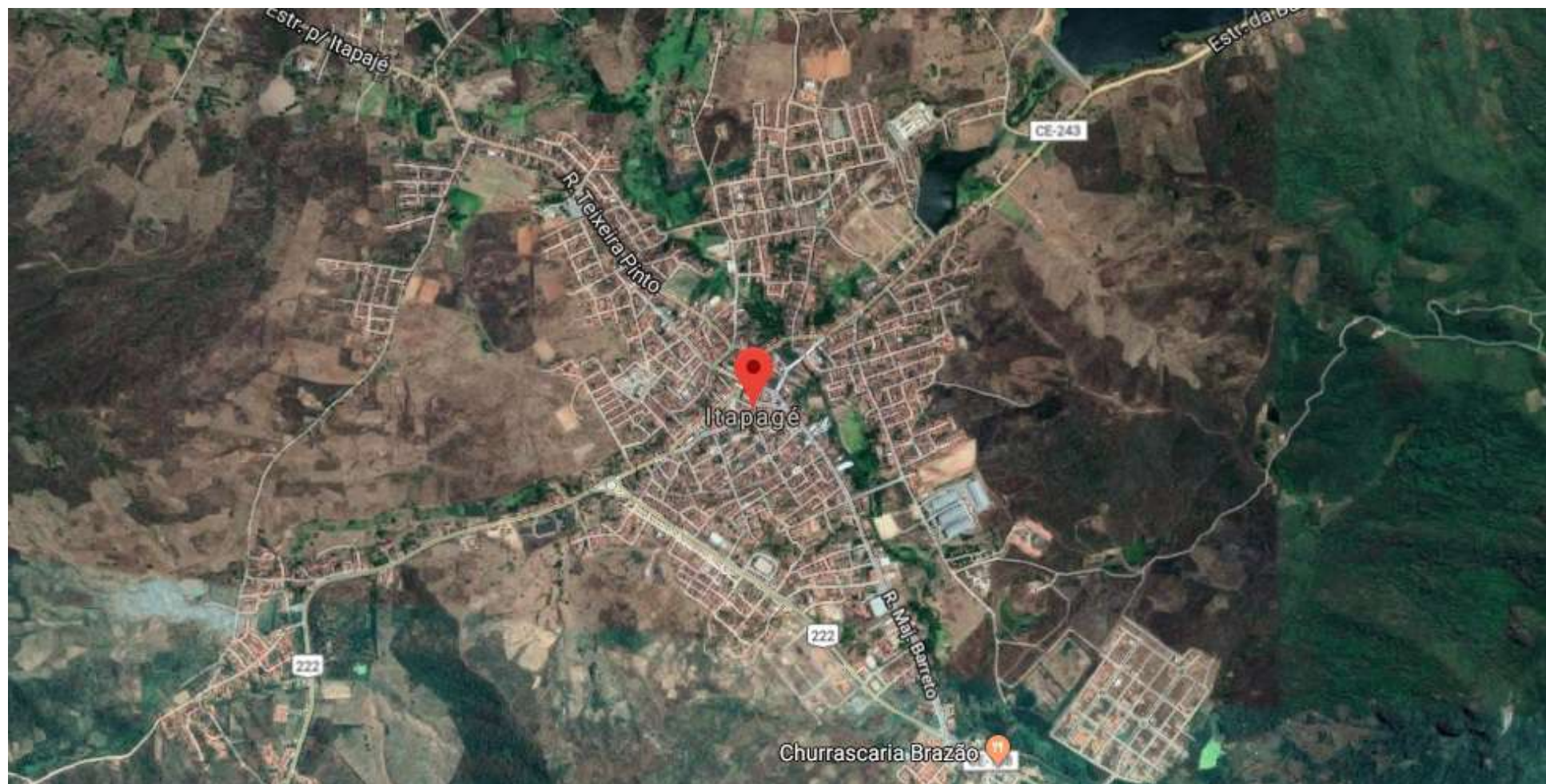

Saiba Mais: <https://ufcinfra.ufc.br/wp-content/uploads/2023/01/2022.-mapa-itapaje-ufc.pdf>

CAMPUS DE QUIXADÁ

Imagem ©2018 CNES / Airbus, DigitalGlobe, Dados de mapa ©2018 Google 50 m

Saiba Mais: <https://ufcinfra.ufc.br/wp-content/uploads/2023/01/2022.-mapa-quixada-ufc.pdf>

CAMPUS DE SOBRAL

Saiba Mais: <https://ufcinfra.ufc.br/wp-content/uploads/2023/03/2022.-mapa-sobral-ufc.pdf>

UNIVERSIDADE
FEDERAL DO CEARÁ

